

STATISTICKÝ PŘEHLED  
SOUDNÍCH AGEND

DRUHÁ ČÁST

ROK 2004

MINISTERSTVO SPRAVEDLNOSTI ČR



## OBSAH

Obsah .....	3
Použité zkratky a vysvětlivky .....	4
Pravomocně skončené věci .....	5
Agenda C	
Přehled o průběhu řízení v občanskoprávních věcech .....	6
Přehled o pravomocných rozhodnutích soudů v občanskoprávních věcech - počet věcí .....	7
Přehled o délce soudního řízení podle druhů sporu .....	12
Přehled o průměrných délkách řízení podle druhů sporu .....	17
Přehled o pravomocných rozhodnutích soudů v občanskoprávních věcech - počet práv .....	22
Souhrn za období 1995 - 2003 .....	27
Agenda Cm	
Přehled o průběhu řízení v obchodních věcech .....	43
Přehled o pravomocných rozhodnutích soudů v obchodních věcech - počet věcí .....	44
Přehled o délce soudního řízení podle druhů sporu .....	45
Přehled o průměrných délkách řízení podle druhů sporu .....	46
Přehled o pravomocných rozhodnutích soudů v obchodních věcech - počet práv .....	47
Souhrn za období 2002 - 2003 .....	48
Agenda O	
Přehled o průběhu řízení o nezletilých dětech .....	52
Přehled o pravomocných rozhodnutích soudů v řízení o nezletilých dětech - počet věcí .....	53
Přehled o délce soudního řízení podle předmětu a výsledku .....	59
Přehled o průměrných délkách řízení podle předmětu a výsledku .....	65
Přehled o pravomocných rozhodnutích soudů v řízení o nezletilých dětech - počet práv .....	71
Souhrn za období 1996 - 2003 .....	77
Agenda T	
Přehled o průměrných délkách soudního řízení podle paragrafů tr. z. ....	96
Souhrn za období 1995 - 2003 .....	102
Grafické znázornění vybraných ukazatelů .....	105
Agenda C - průměrné délky soudního řízení v roce 2003 .....	106
Agenda O - průměrné délky soudního řízení v roce 2003 .....	107
Agenda T - průměrné délky soudního řízení v roce 2003.....	108
Agenda Cm - průměrné délky soudního řízení v roce 2003 .....	109
Počty soudců k 1.1. 2004 .....	110

## POUŽITÉ ZKRATKY

ČR	- Česká republika
Praha	- Hl. město Praha
StČ	- Středočeský kraj
JČ	- Jihočeský kraj
ZČ	- Západočeský kraj
SČ	- Severočeský kraj
VČ	- Východočeský kraj
JM	- Jihomoravský kraj
SM	- Severomoravský kraj
OS	- okresní soud
KS	- krajský soud
tr.z.	- trestní zákon
měs.	- měsíc

Údaje o pravomocně skončených věcech jsou čerpány ze statistických listů.

V podkladech soudů jsou uvedeny údaje o pravomocném odsouzení pachatelů, kdy právní moc rozhodnutí nastala v příslušném roce.

V přehledu o průměrných délkách řízení na straně 95 je kód 999 na místě čísla paragrafu je použit v případech, kdy se jedná o odsouzení podle trestního zákona, platného před rokem 1961.

Pokud není uvedeno jinak, jsou v tabulkách publikovány údaje za ČR.

*Pravomocně skončené  
věci v roce 2003*

## Přehled o průběhu řízení v občanskoprávních věcech

Krajské a okresní soudy - počet věcí (spisů)

	Praha	StČ	JČ	ZČ	SČ	VČ	JM	SM	ČR
<b>Způsob zahájení</b>									
- návrhem	77258	21183	9055	14954	30096	12406	32483	32453	229888
- po zrušení rozhodnutí pro zmatečnost	25	6	2	4	18	11	29	2	97
- povolení obnovy	10	8	0	5	9	4	8	0	44
- po zrušení rozhodnutí nálezem ústavního soudu	9	1	1	3	3	3	5	5	30
- po vyhovění dovolání	32	17	14	13	5	31	19	14	145
<b>Odvolání podal</b>									
- žalobce	1821	714	368	647	559	618	1416	1083	7226
- žalovaný	2399	936	457	839	1033	854	1674	1615	9807
- oba	98	44	45	76	26	68	119	85	561
- jiná osoba	27	3	5	7	4	8	12	4	70
- nebylo podáno	72989	19518	8197	13410	28509	10907	29323	29687	212540
<b>Výsledek odvolacího řízení</b>									
- rozhodnutí bylo potvrzeno	2111	657	437	768	571	729	1121	1081	7475
- rozhodnutí bylo změněno	610	335	185	264	278	277	689	428	3066
- jiný výsledek	1624	705	246	537	763	542	1411	1277	7105
<b>Věc skončena vyhověním konečného návrhu</b>									
- zcela	54576	8734	4772	7298	15605	4641	12760	14802	123188
- zčásti	1567	717	535	699	1003	791	1396	1682	8390
- smírem	894	897	456	872	1011	924	1091	1113	7258
- zamítnutím návrhu	3833	1305	697	1007	1408	884	2072	2451	13657
- platebním rozkazem	2840	4467	319	713	2880	859	2557	878	15513
- jinak	13624	5095	2293	4390	8224	4356	12668	11548	62198
<b>Celkem věcí</b>	<b>77334</b>	<b>21215</b>	<b>9072</b>	<b>14979</b>	<b>30131</b>	<b>12455</b>	<b>32544</b>	<b>32474</b>	<b>230204</b>

## Přehled o pravomocných rozhodnutích soudů v občanskoprávních věcech podle druhu sporů

Krajské a okresní soudy - počet věcí (spisů)

	Praha	StČ	JČ	ZČ	SČ	VČ	JM	SM	ČR
<b>Spory podle obchodního zákoníku</b>									
-právní vztahy souv.se zaklád.nebo ruš.obch.spol.nebo družstva	3	5	2	1	1	1	7	0	20
-spory ze smlouvy o prodeji podniků nebo jejich částí	5	2	2	3	1	4	5	7	29
-práv.vzt.mezi obch.spol.(druž.)a jejich.zakl.a mezi spol.(členy)navz.	14	4	2	3	7	21	18	5	74
-spor ze smének a šeků	4	3	1	1	3	1	2	2	17
-ochrana hospodářské soutěže a nekalé soutěže	1	0	0	0	0	0	2	1	4
-konkursy a vyrovnání a spory souvisejí	2	12	3	2	3	2	24	12	60
-spory z kupních smluv podle obchodního zákoníku	1922	782	303	736	1135	573	1724	2207	9382
-smlouva o koupi najaté věci	1342	11	14	28	22	15	46	34	1512
-smlouva o dílo a spory souvisejí	700	177	131	413	328	314	690	541	3294
-náhrada škody podle obchodního zákoníku	238	7	2	42	13	90	94	158	644
-ostatní spory podle obch.zákoníku-příslušnost krajského soudu	96	1	0	1	12	2	11	2	125
-ostatní spory podle obch.zákoníku-příslušnost okresního soudu	3522	579	250	522	455	706	1200	1589	8823
<b>Pracovní spory</b>									
-vznik a trvání prac.poměru (spory o neplat.skon.prac.poměru)	91	32	27	71	84	7	120	110	542
-spory z prac.poměru s motivem diskř.na zákl.pohl. (žen) a potlač.práv	0	0	0	0	0	0	0	0	0
-výpověď daná zaměstnancem	3	1	1	1	2	0	0	1	9
-platnost okamžitého zrušení pracovního poměru zaměstnancem	12	12	8	4	11	8	8	7	70
-okamž.zruš.prac.pom.se strany zam.podle § 53 odst.1 písm.a)ZP	17	11	6	9	10	5	7	12	77
-okamž.zruš.prac.pom.se strany zam.podle § 53 odst.1 písm.b)ZP	73	26	15	35	30	39	62	36	316
-výpověď daná zaměstnavatelem podle § 46 odst.1 písm.a)ZP	6	1	0	0	3	3	1	4	18
-výpověď daná zaměstnavatelem podle § 46 odst.1 písm.c)ZP	19	5	5	1	6	7	15	11	69
-výpověď daná zaměstnavatelem podle § 46 odst.1 písm.d)ZP	0	0	0	0	0	0	2	1	3
-výpověď daná zaměstnavatelem podle § 46 odst.1 písm.e)ZP	3	0	0	0	3	0	2	1	9
-výpověď daná zaměstnavatelem podle § 46 odst.1 písm.f)ZP	18	4	4	3	8	9	8	10	64
-skončení pracovního poměru výpovědí z jiných důvodů	3	1	2	1	1	0	3	9	20
-skončení prac.poměru v souvisl.s diskriminací na základě pohlaví	0	0	0	0	0	0	0	0	0
-ostatní případy skončení pracovního poměru	11	4	1	1	0	4	0	4	25
-nároky na poskytnutí dovolené a náhradu mzdy za její dobu	4	2	0	11	6	9	6	7	45
-nároky na základní mzdu a náhradu mzdy	392	94	55	170	161	126	239	269	1506
-premie a podíly (i přeplatky)	69	5	2	0	5	3	2	8	94
-mzda za práci přesčas	4	1	4	2	1	1	1	2	16
-ostatní mzdové nároky	54	58	15	46	29	21	36	44	303
-mzdová diskriminace na základě pohlaví	1	0	0	0	0	0	0	0	1
-vrácení neprávem vyplacené mzdy (náhrady mzdy)	28	8	4	14	50	14	14	100	232
-hmot.zabezpečení v souv.s prov.racional. a org.opatř.(odstup.apod.)	15	4	3	11	44	20	41	63	201
-odpovědnost zaměstnance za škodu podle § 172 ZP	47	24	21	37	53	28	33	34	277
-odpovědnost za schodek na svěřených hodnotách	59	51	43	93	124	58	127	102	657
-náhrada škody za ztrátu svěřených předmětů	22	64	4	87	99	69	64	70	479
-náhrada škody vzniklá vyrobemím zmetků	0	0	0	0	0	1	1	1	3
-ostatní případy odpovědnosti zaměstnance za škodu	28	30	25	22	29	32	33	38	237
-nárok zaměstnance na náhradu škody za pracovní úraz	33	18	14	8	31	27	29	66	226
-nárok zaměstnance na náhradu škody způsobené nem. z povolání	6	28	8	9	17	16	12	67	163
-ostatní případy nároku zaměstnance na náhradu škody vůči zaměst.	17	6	2	7	3	10	9	8	62
-spory o obsah potvrzení o zaměstnání	11	4	2	1	1	6	11	16	52
-spory o obsah posudku o pracovní činnosti	6	1	1	0	1	0	3	3	15
-ostatní spory z pracovního poměru	58	35	13	35	49	27	99	41	357
-spory z dohod o pracích konaných mimo pracovní poměr	1	2	0	0	2	3	1	2	11

## Přehled o pravomocných rozhodnutích soudů v občanskoprávních věcech podle druhu sporů

Krajské a okresní soudy - počet věcí (spisů)

	Praha	StČ	JČ	ZČ	SČ	VČ	JM	SM	ČR
<b>Spory podle zákona o rodině</b>									
-vyživovací povinnost mezi manžely-ve prospěch manželky	216	265	109	215	660	234	598	1142	3439
-změna této vyživovací povinnosti	4	4	2	6	3	2	4	16	41
-vyživovací povinnost mezi manžely-ve prospěch manžela	15	5	5	17	12	7	27	67	155
-změna této vyživovací povinnosti	1	0	0	0	0	2	2	2	7
-zrušení vyživovací povinnosti mezi manžely	12	8	2	4	5	2	20	27	80
-příspěvek na výživu rozvedené manželky	59	86	47	79	129	86	152	257	895
-změna tohoto příspěvku	0	3	1	2	2	1	2	10	21
-příspěvek na výživu rozvedeného manžela	6	12	3	3	6	7	11	54	102
-změna tohoto příspěvku	0	1	0	0	1	1	1	4	8
-zrušení povinnosti platit příspěvek	6	9	7	9	8	9	8	25	81
-vyživovací povinnost rodičů k zletilým dětem	361	378	278	337	466	410	615	858	3703
-vyživovací povinnost dětí k rodičům	4	0	2	3	0	1	6	2	18
-vyživovací povinnost mezi ostatními příbuznými	1	0	1	1	1	0	2	1	7
-zrušení vyživovací povinnosti mezi příbuznými a rodiči a dětmi	58	38	81	97	97	94	147	334	946
-právo neprovdané matky na vyživovací příspěvek po dobu 1 roku	82	126	22	151	272	136	141	492	1422
-zvláštní předběžné opatř. k zajištění výživy dítěte po dobu 26 týdnů	4	4	0	4	17	1	3	5	38
-určení, zda tu manželství je či není	5	0	0	2	0	0	0	1	8
-úhrada plnění vyživovací povinnosti za jiného	7	6	9	1	2	1	0	2	28
-ostatní spory podle zákona o rodině	36	61	11	17	10	13	31	16	195
<b>Náhrada škody podle občanského zákoníku</b>									
-náhrada škody způsobené nezletilým	4	3	4	5	10	8	13	14	61
-náhrada škody způsobené osobou postiž. duševní poruchou	1	0	1	0	0	0	0	0	2
-náhrada škody způsobené osobou vlast. vinou v nekontr.stavu	7	2	4	15	17	0	5	19	69
-náhrada škody vzniklá úmyslným jednáním proti dobrým mravům	20	28	31	22	20	27	41	67	256
-náhrada škody vzniklá nesplněním povinnosti k jejímu odvrácení	16	10	15	20	20	25	31	44	181
-náhrada škody vzniklá v dopravě-při provozu silničního mot.vozidla	237	206	63	88	194	93	146	196	1223
-náhrada škody vzniklá v dopravě-při provozu žel.a jiné kol.dopravy	8	8	6	8	12	3	5	8	58
-náhrada škody vzniklá v dopravě-letecká doprava	5	0	0	0	0	0	2	0	7
-náhrada škody vzniklá v jiné dopravě	3	2	0	1	6	6	2	2	22
-náhrada jízdného a pokuta v hromadné dopravě	40661	3503	1394	2001	8550	1104	7942	3068	68223
-náhrada škody vzniklá zvlášť nebezpečným provozem	1	3	0	0	4	0	0	2	10
-škoda způsobená provozní činností	24	22	12	10	12	6	11	50	147
-náhrada škody vzniklá na vnesených nebo odložených věcech	13	8	5	1	4	1	9	11	52
-náhrada škody vzniklá trestným činem	94	120	67	77	176	79	142	233	988
-odpovědnost za škodu v ostatních případech	479	193	101	194	261	188	296	276	1988
-bezduvodné obohacení	771	391	96	344	456	261	657	618	3594



## Přehled o pravomocných rozhodnutích soudů v občanskoprávních věcech podle druhu sporů

Krajské a okresní soudy - počet věcí (spisů)

	Praha	StČ	JČ	ZČ	SČ	VČ	JM	SM	ČR
<b>Obč. zákoník - nájem bytů a obytných místností</b>									
-vznik a trvání nájmu	82	5	3	21	4	2	11	8	136
-výpověď nájmu bytu podle § 711 odst.1a) o.z.	82	30	28	34	103	51	45	34	407
-výpověď nájmu bytu podle § 711 odst.1b) o.z.	13	9	10	8	5	10	4	7	66
-výpověď nájmu bytu podle § 711 odst.1c) o.z.	31	7	3	10	16	14	12	20	113
-výpověď nájmu bytu podle § 711 odst.1d) o.z.	1258	560	492	828	1644	398	863	1878	7921
-výpověď nájmu bytu podle § 711 odst.1e) o.z.	26	3	1	16	10	3	7	8	74
-výpověď nájmu bytu podle § 711 odst.1f) o.z.	8	3	1	2	3	0	4	1	22
-výpověď nájmu bytu podle § 711 odst.1g) o.z.	98	9	17	21	22	14	34	15	230
-výpověď nájmu bytu podle § 711 odst.1h) o.z.	156	23	12	46	54	22	34	45	392
-vyklizení bytu	955	428	229	613	950	389	628	1647	5839
-spory o splnění dohody o výměně bytu	10	1	1	1	2	4	4	0	23
-podnájem bytu podle § 719 o.z.	5	2	1	3	4	2	4	4	25
-zrušení práva společného nájmu manžely soudem § 705 o.z.	275	90	71	90	169	113	185	303	1296
-spory o určení nájemného	109	2	2	2	8	1	4	5	133
-placení nájemného a úhrady za plnění poskytované z užívání bytu	3016	762	465	1500	3189	446	1148	2786	13312
-ostatní spory z nájmu bytu, obytných místností a podnájmu	257	75	52	64	87	70	79	215	899
<b>Občanský zákoník - ost.nájmy (nebytové prostory, nemovitosti a jiné věci)</b>									
-spory z nájmu a podnájmu nebytových prostor	740	235	77	102	242	172	534	483	2585
-nájem věci, obsah. ujednání o budoucí koupi nájem. tzv. leasing.sml.	322	647	275	295	365	212	367	464	2947
-spory z nájmu pozemků	60	56	19	22	35	12	63	56	323
-spory z nájmu jiných nemovitostí	50	56	28	24	23	18	45	66	310
-spory z nájemného	281	93	106	234	223	76	188	265	1466
-spory z podnikatelského nájmu věci movité § 721 a násl. o.z.	49	24	21	7	12	7	54	35	209
-ostatní spory z nájmu	104	67	39	26	48	45	50	110	489
<b>Občanský zákoník - vlastnické vztahy</b>									
-vydání nebo vrácení věci	169	121	99	110	97	126	164	132	1018
-určení vlastnictví	187	265	96	141	151	191	473	205	1709
-sousedské spory	6	21	11	9	10	8	23	11	99
-zásahy do vlastnických práv	59	36	46	132	49	131	113	60	626
-ochrana držby	2	2	0	0	2	0	1	0	7
-vydržení vlast. práva k movit. i nemovit.věc. nebo věc.břemena	3	3	3	3	9	4	18	2	45
-spory z věcných břemen (kromě vydržení)	18	30	27	31	22	29	44	41	242
-zrušení nebo rozdělení spoluvlastnictví podílového	86	115	85	50	60	101	109	95	701
-ostatní spory ze spoluvlastnictví podílového	38	22	12	30	13	21	44	37	217
-práva a povinnosti vyplývající ze společného jmění manželů	4	9	0	3	8	2	4	14	44
-zrušení společného jmění za trvání manželství	61	43	27	33	39	39	36	119	397
-vypořádání společného jmění po zániku manželství	146	177	123	144	213	232	381	343	1759
-ostatní spory ze společného jmění manželů	54	47	10	25	21	47	64	71	339
-neoprávněná stavba (§ 135 písm.c.) o.z.)	7	8	6	1	2	6	7	3	40
-zástavní a podzástavní právo	18	13	9	12	23	24	31	46	176
-spory z práva zadržovacího	2	1	3	1	0	73	1	5	86
-ostatní spory z vlastnictví podle občanského zákoníku	210	232	159	222	82	130	300	460	1795

## Přehled o pravomocných rozhodnutích soudů v občanskoprávních věcech podle druhu sporů

Krajské a okresní soudy - počet věcí (spisů)

	Praha	StČ	JČ	ZČ	SČ	VČ	JM	SM	ČR
<b>Jiná práva upravená občanským zákoníkem</b>									
-práva na ochranu osobnosti	228	50	24	27	45	23	59	45	501
-zajištění závazků (smluvní pokuta, ručení apod.)	56	143	23	231	155	111	229	220	1168
-prodej v obchodě - odpovědnost za vady prodané věci	35	7	10	10	10	8	6	9	95
-prodej v obchodě - spory o zaplacení kupní ceny	56	282	23	11	26	4	36	32	470
-prodej v obchodě - jiné spory	9	9	3	3	1	0	7	5	37
-půjčování věci - vrácení	69	17	1	8	21	11	12	7	146
-půjčování věci - spory o zaplacení půjčového	54	33	10	48	215	21	35	175	591
-půjčování věci - jiné spory	38	16	4	8	47	6	11	29	159
-zhotovení věci na zakázku - odpovědnost za vady zhotovené věci	5	5	3	2	3	3	2	4	27
-zhotovení věci na zakázku - jiné spory	26	25	9	1	23	1	15	7	107
-oprava a úprava věci -odpovědnost za vady	13	5	9	2	1	4	5	6	45
-oprava a úprava věci - jiné spory	51	9	11	10	21	10	14	11	137
-kupní smlouva a spory s ní související	545	791	297	364	815	335	698	559	4404
-spory ze smluv o dílo	260	241	117	188	206	108	257	182	1559
-spory ze smluv příkazních obecně	30	24	16	37	19	9	31	25	191
-příkazní smlouva - obstarání věci	25	9	3	31	25	9	19	3	124
-příkazní smlouva - obstarání prodeje věci	20	8	0	4	13	3	31	5	84
-jednatelství bez příkazu	1	0	0	0	0	0	0	0	1
-spory ze smluv o úschově	2	1	0	0	1	0	2	0	6
-obstaravatelské služby	37	45	39	24	84	21	123	120	493
-ubytovací služby	20	5	3	32	22	44	24	12	162
-smlouva zprostředkovatelská	86	39	27	12	33	23	233	97	550
-přepravní služby - osobní přeprava	443	158	3	141	5	88	820	10	1668
-přepravní služby - nákladní přeprava	111	135	28	24	79	53	175	98	703
-spory z půjček (peněžní ústavy)	362	638	203	286	464	170	496	341	2960
-spory z půjček (jiné právnické osoby)	210	418	229	196	408	197	1009	433	3100
-úhrada za dodávku elektrické energie a plynu	4106	1840	335	442	2280	435	935	1038	11411
-úhrada za dodávku vody (stočné)	88	96	29	77	82	42	104	109	627
-spory z neplacení telefonních poplatků	169	156	37	47	99	21	93	82	704
-pojistné smlouvy - placení pojistného	2030	1285	435	651	1156	626	1421	1032	8636
-pojistné smlouvy - plnění z pojistné události	327	183	48	140	82	54	117	193	1144
-ostatní smlouvy z pojištění	164	28	9	6	5	2	20	139	373
-spory z půjček mezi fyzickými osobami	322	315	183	221	310	232	452	533	2568
-výměna	0	0	0	0	0	0	0	0	0
-darování	14	18	12	14	15	14	37	25	149
-smlouva o sdružení	6	12	1	2	12	2	8	11	54
-dědění majetku - neplatnost závěti	25	16	6	8	7	8	19	11	100
-dědění majetku - vydání dědictví oprávněnému dědici	9	7	2	9	7	4	11	9	58
-ostatní spory z dědického práva	43	33	10	31	27	28	36	45	253
-ostatní spory podle občanského zákoníku	1565	840	628	482	482	782	1201	1227	7207

## Přehled o pravomocných rozhodnutích soudů v občanskoprávních věcech podle druhu sporů

Krajské a okresní soudy - počet věcí (spisů)

	Praha	StČ	JČ	ZČ	SČ	VČ	JM	SM	ČR
<b>Ostatní spory občanskoprávní povahy upravené zvláštními předpisy</b>									
-spory podle zákona o advokacii a komerčních právnících	54	12	6	34	9	6	8	11	140
-spory z porušení autorských práv	35	30	4	0	46	6	100	10	231
-ostatní spory podle autorského zákona	64	46	0	10	19	54	1	0	194
-spory podle tiskového zákona (zák.č.81/66 Sb.)	28	0	4	3	2	3	0	1	41
-spory podle zákona č. 451/91 Sb. (lustrační zákon)	9	0	0	0	0	0	0	0	9
-spory podle zákona č. 58/69 Sb.	1432	8	6	8	2	1	17	4	1478
-přezkoumání rozhodnutí o převzetí do ústavu zdravotnické péče	0	0	0	0	0	0	0	0	0
-spory podle zákona o volbách	2	1	2	0	0	1	0	12	18
-přezkoumání rozhodnutí ve věcech zbraní a střeliva	2	0	0	0	0	0	0	6	8
-přezkoumání rozhodnutí ve věcech sdružování občanů	7	4	1	0	2	3	11	0	28
-přezkoumání rozhodnutí ve věcech práva shromažďovacího	1	0	0	0	0	0	0	0	1
-přezkoumání rozhodnutí o přestupku, propadnutí nebo zabránění věci	20	2	3	4	1	6	1	7	44
-přezkoumání jiných rozhodnutí správních orgánů	1775	355	15	21	8	3	33	265	2475
-přezkoumání rozh.Pozem.úf.ve věc.týk.se vyd.nem.podle zák.o půdě	106	127	1	4	0	1	4	64	307
-řízení o přezkoumávání rozhodnutí rozhodčích orgánů	12	2	0	1	1	0	1	2	19
<b>Přezkoumání rozhodnutí ve věcech důchodového zabezpečení a nemocenského pojištění</b>									
-starobní důchod	130	49	15	33	64	33	108	131	563
-invalidní důchod	374	358	160	295	387	329	715	746	3364
-částečný invalidní důchod	106	151	52	116	216	138	315	373	1467
-důchod pozůstalých (vdovský, sirotčí)	36	7	6	8	27	11	41	47	183
-jiný důchod	77	116	35	63	83	100	253	206	933
-nedávkové věci nemocenského pojištění	1	2	5	1	2	0	8	2	21
-nemocenské a sociální zabezpečení, mateřský příspěvek	19	4	1	1	6	1	17	0	49
<b>Restituční zákony</b>									
-zák.č. 119/90 Sb.	2	2	0	0	0	0	2	1	7
-zák.č. 403/90 Sb.	7	3	2	1	2	3	4	2	24
-zák.č. 87/91 Sb.	67	16	5	3	13	23	45	19	191
-zák.č. 229/91 Sb.	195	29	37	39	34	32	84	34	484
-zák.č. 173/90 Sb.	0	1	0	0	0	0	3	8	12
-zák.č. 172/91 Sb.	0	0	0	1	0	0	0	1	2
-zák.č. 232/91 Sb.	0	0	0	0	0	0	4	3	7
<b>Žaloby pro zmatečnost a na povolení obnovy řízení</b>									
-žaloby pro zmatečnost	41	5	2	12	10	8	96	12	186
-žaloby na obnovu řízení	65	34	8	37	6	19	29	48	246
<b>CELKEM</b>	<b>77334</b>	<b>21215</b>	<b>9072</b>	<b>14979</b>	<b>30131</b>	<b>12455</b>	<b>32544</b>	<b>32474</b>	<b>230204</b>

## Přehled o délce soudního řízení ode dne nápadu do dne právní moci podle druhu sporů

Krajské a okresní soudy - počet věcí (spisů)

	1M.	1-2M.	2-3M.	3-4M.	4-5M.	5-6M.	6-12M.	1-2R.	>2R.
<b>Spory podle obchodního zákoníku</b>									
-právní vztahy souv.se základn.nebo ruš.obch.spol.nebo družstva	1	0	1	0	1	1	7	5	4
-spory ze smlouvy o prodeji podniků nebo jejich části	0	0	1	1	1	0	8	9	9
-práv.vzt.mezi obch.spol.(druž.)a jejich.zakl.a mezi spol.(členy)navz.	0	0	2	2	3	4	22	20	21
-spor ze směnek a šeků	0	1	0	1	2	1	5	5	2
-ochrana hospodářské soutěže a nekalé soutěže	0	0	0	0	1	0	0	0	3
-konkursy a vyrovnání a spory souvisící	0	2	3	1	1	4	12	18	19
-spory z kupních smluv podle obchodního zákoníku	51	244	330	468	443	509	3009	2628	1700
-smlouva o koupi najaté věci	0	4	14	13	32	24	261	1047	117
-smlouva o dílo a spory souvisící	19	63	118	154	142	167	1022	970	639
-náhrada škody podle obchodního zákoníku	0	4	15	30	41	28	223	174	129
-ostatní spory podle obch.zákoníku-příslušnost krajského soudu	0	1	2	1	1	17	35	51	17
-ostatní spory podle obch.zákoníku-příslušnost okresního soudu	51	234	275	377	432	462	3121	2849	1022
<b>Pracovní spory</b>									
-vznik a trvání prac.poměru (spory o neplat.skon.prac.poměru)	0	10	20	44	30	28	127	122	161
-spory z prac.poměru s motivem diskř.na zákł.pohl. (žen) a potlač.práv	0	0	0	0	0	0	0	0	0
-výpověď daná zaměstnancem	0	0	0	0	1	0	4	3	1
-platnost okamžitého zrušení pracovního poměru zaměstnancem	0	2	8	6	5	6	17	17	9
-okamž.zruš.prac.pom.se strany zam.podle § 53 odst.1 písm.a)ZP	0	3	5	8	6	2	17	16	20
-okamž.zruš.prac.pom.se strany zam.podle § 53 odst.1 písm.b)ZP	1	7	9	15	19	23	106	56	80
-výpověď daná zaměstnavatelem podle § 46 odst.1 písm.a)ZP	0	0	0	0	2	2	7	5	2
-výpověď daná zaměstnavatelem podle § 46 odst.1 písm.c)ZP	0	2	1	4	4	5	14	24	15
-výpověď daná zaměstnavatelem podle § 46 odst.1 písm.d)ZP	0	0	0	0	1	0	0	0	2
-výpověď daná zaměstnavatelem podle § 46 odst.1 písm.e)ZP	0	0	0	0	1	0	1	2	5
-výpověď daná zaměstnavatelem podle § 46 odst.1 písm.f)ZP	0	3	1	2	6	4	17	20	11
-skončení pracovního poměru výpovědí z jiných důvodů	0	0	1	2	2	1	3	9	2
-skončení prac.poměru v souvisl.s diskřinací na základě pohlaví	0	0	0	0	0	0	0	0	0
-ostatní případy skončení pracovního poměru	0	2	0	2	1	0	8	6	6
-nároky na poskytnutí dovolené a náhradu mzdy za její dobu	0	0	5	3	4	3	13	12	5
-nároky na základní mzdu a náhradu mzdy	2	11	52	104	112	66	319	278	562
-prémie a podíly (i přeplatky)	0	0	2	0	5	1	3	9	74
-mzda za práci přesčas	0	0	0	3	1	1	1	4	6
-ostatní mzdové nároky	0	2	4	15	16	19	83	59	105
-mzdová diskřinace na základě pohlaví	0	0	0	0	0	0	0	0	0
-vrácení neprávem vyplacené mzdy (náhrady mzdy)	1	2	9	26	28	21	66	41	38
-hmot.zabezpečení v souv.s prov.racional. a org.opatř.(odstup.apod.)	0	2	7	16	13	13	43	47	60
-odpovědnost zaměstnance za škodu podle § 172 ZP	0	2	4	21	17	20	74	63	76
-odpovědnost za schodek na svěřených hodnotách	0	13	35	49	28	45	165	98	224
-náhrada škody za ztrátu svěřených předmětů	0	4	23	39	41	45	184	86	57
-náhrada škody vzniklá vyrobením zmetků	0	1	0	0	0	0	1	0	1
-ostatní případy odpovědnosti zaměstnance za škodu	2	1	8	11	13	20	76	54	52
-nárok zaměstnance na náhradu škody za pracovní úraz	0	1	1	3	6	9	37	53	116
-nárok zaměstnance na náhradu škody způsobené nem. z povolání	1	0	2	5	4	8	29	35	79
-ostatní případy nároku zaměstnance na náhradu škody vůči zaměst.	1	0	1	7	7	2	11	14	19
-spory o obsah potvrzení o zaměstnání	0	0	3	0	4	2	13	14	16
-spory o obsah posudku o pracovní činnosti	0	0	2	0	0	0	6	1	6
-ostatní spory z pracovního poměru	0	7	17	32	33	22	111	72	63
-spory z dohod o pracích konaných mimo pracovní poměr	0	0	1	1	0	0	6	1	2

## Přehled o délce soudního řízení ode dne nápadu do dne právní moci podle druhu sporů

Krajské a okresní soudy - počet věcí (spisů)

	1M.	1-2M.	2-3M.	3-4M.	4-5M.	5-6M.	6-12M.	1-2R.	>2R.
<b>Spory podle zákona o rodině</b>									
-vyživovací povinnost mezi manžely-ve prospěch manželky	18	178	353	403	369	293	921	557	347
-změna této vyživovací povinnosti	0	2	5	3	6	5	8	6	6
-vyživovací povinnost mezi manžely-ve prospěch manžela	1	9	14	17	18	15	51	20	10
-změna této vyživovací povinnosti	0	0	0	0	2	1	2	2	0
-zrušení vyživovací povinnosti mezi manžely	0	3	10	16	12	7	18	10	4
-příspěvek na výživu rozvedené manželky	7	56	111	108	96	63	238	144	72
-změna tohoto příspěvku	1	0	1	5	2	2	5	5	0
-příspěvek na výživu rozvedeného manžela	1	8	11	13	11	5	33	17	3
-změna tohoto příspěvku	0	0	2	0	0	0	2	2	2
-zrušení povinnosti platit příspěvek	1	6	5	14	6	11	27	9	2
-vyživovací povinnost rodičů k zletilým dětem	25	254	390	438	415	347	1018	576	240
-vyživovací povinnost dětí k rodičům	0	0	1	2	1	4	6	4	0
-vyživovací povinnost mezi ostatními příbuznými	0	0	2	2	0	0	1	2	0
-zrušení vyživovací povinnosti mezi příbuznými a rodiči a dětmi	9	66	137	137	121	85	245	104	42
-právo neprovdané matky na vyživovací příspěvek po dobu 1 roku	16	106	177	143	156	105	391	224	104
-zvláštní předběžné opatř. k zajištění výživy dítěte po dobu 26 týdnů	0	1	3	3	2	0	13	5	11
-určení, zda tu manželství je či není	0	0	0	0	0	0	4	4	0
-úhrada plnění vyživovací povinnosti za jiného	3	1	4	0	2	2	7	7	2
-ostatní spory podle zákona o rodině	1	9	20	20	18	7	52	41	27
<b>Náhrada škody podle občanského zákoníku</b>									
-náhrada škody způsobené nezletilým	0	1	0	2	3	3	17	18	17
-náhrada škody způsobené osobou postiž. duševní poruchou	0	0	0	0	0	0	0	1	1
-náhrada škody způsobené osobou vlast. vinou v nekontr.stavu	1	2	1	3	5	2	19	20	16
-náhrada škody vzniklá úmyslným jednáním proti dobrým mravům	1	7	5	8	14	21	71	66	63
-náhrada škody vzniklá nesplněním povinnosti k jejímu odvrácení	1	4	5	10	8	9	31	38	75
-náhrada škody vzniklá v dopravě-při provozu silničního mot.vozidla	13	30	40	47	55	49	289	328	372
-náhrada škody vzniklá v dopravě-při provozu žel.a jiné kol.dopravy	0	2	5	2	2	1	22	14	10
-náhrada škody vzniklá v dopravě-letecká doprava	0	0	0	0	0	0	0	4	3
-náhrada škody vzniklá v jiné dopravě	0	1	0	1	2	1	4	3	10
-náhrada jízdného a pokuta v hromadné dopravě	27	198	730	1889	2717	4040	24729	13500	20393
-náhrada škody vzniklá zvlášť nebezpečným provozem	0	0	0	0	0	0	3	3	4
-škoda způsobená provozní činností	0	0	4	5	2	1	20	34	81
-náhrada škody vzniklá na vnesených nebo odložených věcech	0	1	1	3	2	7	15	12	11
-náhrada škody vzniklá trestným činem	4	32	33	40	38	41	259	247	294
-odpovědnost za škodu v ostatních případech	4	42	66	90	84	65	479	507	651
-bezdůvodné obohacení	29	101	113	133	138	149	936	1075	920

## Přehled o délce soudního řízení ode dne nápadu do dne právní moci podle druhu sporů

Krajské a okresní soudy - počet věcí (spisů)

	1M.	1-2M.	2-3M.	3-4M.	4-5M.	5-6M.	6-12M.	1-2R.	>2R.
<b>Obč. zákoník - nájem bytů a obytných místností</b>									
-vznik a trvání nájmu	0	1	6	8	5	5	24	43	44
-výpověď nájmu bytu podle § 711 odst.1a) o.z.	8	7	36	39	30	25	111	80	71
-výpověď nájmu bytu podle § 711 odst.1b) o.z.	0	7	8	6	6	6	16	9	8
-výpověď nájmu bytu podle § 711 odst.1c) o.z.	0	3	3	2	9	10	37	27	22
-výpověď nájmu bytu podle § 711 odst.1d) o.z.	11	276	692	792	663	538	2225	1630	1094
-výpověď nájmu bytu podle § 711 odst.1e) o.z.	2	3	4	2	10	8	22	15	8
-výpověď nájmu bytu podle § 711 odst.1f) o.z.	0	0	1	2	2	2	7	5	3
-výpověď nájmu bytu podle § 711 odst.1g) o.z.	1	6	16	15	19	8	60	54	51
-výpověď nájmu bytu podle § 711 odst.1h) o.z.	1	7	19	25	25	25	105	105	80
-vyklizení bytu	21	254	566	686	533	440	1583	1006	750
-spory o splnění dohody o výměně bytu	1	1	2	1	1	1	7	4	5
-podnájem bytu podle § 719 o.z.	0	1	0	0	2	0	4	11	7
-zrušení práva společného nájmu manžely soudem § 705 o.z.	3	33	95	96	100	104	376	312	177
-spory o určení nájemného	2	1	7	5	11	4	42	31	30
-placení nájemného a úhrady za plnění poskytované z užívání bytu	227	546	575	639	680	633	3388	3736	2888
-ostatní spory z nájmu bytu, obytných místností a podnájmu	1	28	51	62	57	56	238	212	194
<b>Občanský zákoník - ost.nájmy (nebytové prostory, nemovitosti a jiné věci)</b>									
-spory z nájmu a podnájmu nebytových prostor	13	52	95	103	111	109	689	718	695
-nájem věci, obsah.ujednání o budoucí koupi nájem. tzv.leasing.sml.	96	141	125	118	140	149	971	776	431
-spory z nájmu pozemků	2	5	11	18	10	17	65	77	118
-spory z nájmu jiných nemovitostí	2	4	15	19	10	18	68	85	89
-spory z nájemného	12	28	37	50	54	72	389	381	443
-spory z podnikatelského nájmu věci movité § 721 a násl. o.z.	2	6	9	5	15	12	61	64	35
-ostatní spory z nájmu	2	16	18	12	31	29	129	136	116
<b>Občanský zákoník - vlastnické vztahy</b>									
-vydání nebo vrácení věci	1	27	59	64	55	52	220	218	322
-určení vlastnictví	1	29	46	81	69	72	312	386	713
-sousedské spory	0	1	5	3	1	12	18	21	38
-zásahy do vlastnických práv	0	13	44	41	41	36	173	119	159
-ochrana držby	0	0	0	0	0	0	2	4	1
-vydržení vlast. práva k movit. i nemovit.věc. nebo věc.břemena	0	0	1	0	0	0	6	12	26
-spory z věcných břemen (kromě vydržení)	0	2	5	7	8	8	47	78	87
-zrušení nebo rozdělení spoluvlastnictví podílového	0	10	17	17	29	18	140	182	288
-ostatní spory ze spoluvlastnictví podílového	0	4	7	10	11	9	53	43	80
-práva a povinnosti vyplývající ze společného jmění manželů	1	4	3	4	3	0	11	8	10
-zrušení společného jmění za trvání manželství	18	83	85	47	44	27	51	28	14
-vypořádání společného jmění po zániku manželství	1	36	53	74	64	62	299	434	736
-ostatní spory ze společného jmění manželů	13	41	40	31	31	8	74	51	50
-neoprávněná stavba (§ 135 písm.c.) o.z.)	0	0	0	1	1	0	3	10	25
-zástavní a podzástavní právo	1	2	7	6	6	6	39	59	50
-spory z práva zadržovacího	0	1	5	10	13	9	33	13	2
-ostatní spory z vlastnictví podle občanského zákoníku	5	63	123	124	142	114	512	358	354

## Přehled o délce soudního řízení ode dne nápadu do dne právní moci podle druhu sporů

Krajské a okresní soudy - počet věcí (spisů)

	1M.	1-2M.	2-3M.	3-4M.	4-5M.	5-6M.	6-12M.	1-2R.	>2R.
<b>Jiná práva upravená občanským zákoníkem</b>									
-práva na ochranu osobnosti	1	28	22	18	14	24	99	145	150
-zajištění závazků (smluvní pokuta, ručení apod.)	10	47	45	69	56	53	341	313	234
-prodej v obchodě - odpovědnost za vady prodané věci	0	7	3	5	6	5	26	25	18
-prodej v obchodě - spory o zaplacení kupní ceny	6	39	34	45	30	41	107	84	84
-prodej v obchodě - jiné spory	1	3	4	0	3	2	10	9	5
-půjčování věci - vrácení	2	1	10	6	12	13	42	34	26
-půjčování věci - spory o zaplacení půjčového	2	5	7	17	15	20	133	194	198
-půjčování věci - jiné spory	1	10	11	7	10	9	61	34	16
-zhotovení věci na zakázku - odpovědnost za vady zhotovené věci	0	0	2	2	4	0	6	3	10
-zhotovení věci na zakázku - jiné spory	1	4	3	5	2	7	27	28	30
-oprava a úprava věci -odpovědnost za vady	1	1	1	2	2	3	9	9	17
-oprava a úprava věci - jiné spory	3	5	6	9	14	11	41	25	23
-kupní smlouva a spory s ní související	55	212	212	239	250	223	1064	924	1225
-spory ze smluv o dílo	15	49	64	82	73	53	366	384	473
-spory ze smluv příkazních obecně	3	2	6	6	7	10	58	58	41
-příkazní smlouva - obstarání věci	2	5	3	4	3	6	52	33	16
-příkazní smlouva - obstarání prodeje věci	0	1	4	6	5	6	29	12	21
-jednatelství bez příkazu	0	0	0	0	0	0	0	0	1
-spory ze smluv o úschově	1	0	0	0	0	0	1	1	3
-obstaravatelské služby	1	18	23	18	22	26	177	149	59
-ubytovací služby	0	6	7	5	10	5	53	43	33
-smlouva zprostředkovatelská	1	17	19	27	28	37	178	156	87
-přepravní služby - osobní přeprava	3	10	20	27	63	207	766	475	97
-přepravní služby - nákladní přeprava	14	36	36	49	40	45	213	162	108
-spory z půjček (peněžní ústavy)	38	108	115	153	134	154	989	929	340
-spory z půjček (jiné právnické osoby)	63	91	119	178	248	227	1244	586	344
-úhrada za dodávku elektrické energie a plynu	243	774	627	605	613	652	3758	2804	1335
-úhrada za dodávku vody (stočné)	11	13	19	28	36	39	193	177	111
-spory z neplacení telefonních poplatků	14	42	37	55	59	66	290	63	78
-pojistné smlouvy - placení pojistného	254	673	733	719	682	697	2822	1586	470
-pojistné smlouvy - plnění z pojistné události	17	52	55	55	60	56	346	326	177
-ostatní smlouvy z pojištění	2	27	26	24	17	14	94	146	23
-spory z půjček mezi fyzickými osobami	22	101	115	143	151	132	784	649	471
-výměna	0	0	0	0	0	0	0	0	0
-darování	0	5	3	6	9	5	35	42	44
-smlouva o sdružení	0	0	1	2	1	2	7	3	38
-dědění majetku - neplatnost závěti	0	1	1	3	1	3	10	30	51
-dědění majetku - vydání dědictví oprávněnému dědici	0	2	2	1	3	1	13	21	15
-ostatní spory z dědického práva	3	7	7	6	6	4	54	70	96
-ostatní spory podle občanského zákoníku	66	289	346	407	437	441	2281	1669	1271

## Přehled o délce soudního řízení ode dne nápadu do dne právní moci podle druhu sporů

Krajské a okresní soudy - počet věcí (spisů)

	1M.	1-2M.	2-3M.	3-4M.	4-5M.	5-6M.	6-12M.	1-2R.	>2R.
<b>Ostatní spory občanskoprávní povahy upravené zvláštními předpisy</b>									
-spory podle zákona o advokacii a komerčních právnících	5	7	7	8	10	7	37	32	27
-spory z porušení autorských práv	14	39	16	17	16	19	50	36	24
-ostatní spory podle autorského zákona	36	40	18	23	23	9	20	10	15
-spory podle tiskového zákona (zák.č.81/66 Sb.)	0	3	3	1	2	1	14	12	5
-spory podle zákona č. 451/91 Sb. (lustrační zákon)	0	4	0	1	0	0	4	0	0
-spory podle zákona č. 58/69 Sb.	0	0	2	39	64	25	312	661	375
-přezkoumání rozhodnutí o převzetí do ústavu zdravotnické péče	0	0	0	0	0	0	0	0	0
-spory podle zákona o volbách	14	0	1	1	1	0	0	1	0
-přezkoumání rozhodnutí ve věcech zbraní a střeliva	0	1	1	1	1	0	2	2	0
-přezkoumání rozhodnutí ve věcech sdružování občanů	0	0	1	2	4	3	4	7	7
-přezkoumání rozhodnutí ve věcech práva shromažďovacího	0	0	0	0	0	0	0	0	1
-přezkoumání rozhodnutí o přestupku, propadnutí nebo zabránění věci	0	3	2	4	3	1	14	12	5
-přezkoumání jiných rozhodnutí správních orgánů	33	93	125	206	163	139	737	831	148
-přezkoumání rozh.Pozem.úř.ve věc.týk.se vyd.nem.podle zák.o půdě	48	37	23	27	12	18	63	68	11
-řízení o přezkoumávání rozhodnutí rozhodčích orgánů	0	2	1	1	3	0	8	2	2
<b>Přezkoumání rozhodnutí ve věcech důchodového zabezpečení a nemocenského pojištění</b>									
-starobní důchod	12	46	72	60	54	43	157	100	19
-invalidní důchod	34	120	155	283	383	397	1515	388	89
-částečný invalidní důchod	13	69	89	132	153	149	637	186	39
-důchod pozůstalých (vdovský, sirotčí)	7	21	26	26	16	13	53	17	4
-jiný důchod	5	35	29	79	101	101	471	99	13
-nedávkové věci nemocenského pojištění	0	3	3	3	1	2	7	2	0
-nemocenské a sociální zabezpečení, mateřský příspěvek	1	5	3	1	6	6	16	9	2
<b>Restituční zákony</b>									
-zák.č. 119/90 Sb.	0	0	0	0	0	0	1	0	6
-zák.č. 403/90 Sb.	0	0	0	0	0	0	1	0	23
-zák.č. 87/91 Sb.	0	0	2	0	2	0	7	12	168
-zák.č. 229/91 Sb.	2	12	14	29	22	18	99	110	178
-zák.č. 173/90 Sb.	0	0	0	0	1	0	1	1	9
-zák.č. 172/91 Sb.	0	0	0	0	0	0	0	0	2
-zák.č. 232/91 Sb.	0	1	0	0	0	0	0	0	6
<b>Žaloby pro zmatečnost a na povolení obnovy řízení</b>									
-žaloby pro zmatečnost	0	1	11	13	17	14	54	57	19
-žaloby na obnovu řízení	0	3	8	15	5	13	64	79	59
<b>CELKEM</b>	<b>1817</b>	<b>6687</b>	<b>9360</b>	<b>12103</b>	<b>12934</b>	<b>13795</b>	<b>72388</b>	<b>52838</b>	<b>48282</b>



## Přehled o průměrných délkách řízení ode dne nápadu do dne právní moci ve dnech podle druhu sporů

Krajské a okresní soudy - počet dnů

	Praha	StČ	JČ	ZČ	SČ	VČ	JM	SM	ČR
<b>Spory podle obchodního zákoníku</b>									
-právní vztahy souv.se zaklád.nebo ruš.obch.spol.nebo družstva	374	868	82	61	1101	1719	560		621
-spory ze smlouvy o prodeji podniků nebo jejich částí	718	561	242	932	845	370	1220	728	742
-práv.vzt.mezi obch.spol.(druž.)a jejich.zakl.a mezi spol.(členy)navz.	791	653	373	1025	921	363	1082	460	721
-spor ze směnec a šeků	311	223	490	260	873	43	1585	540	563
-ochrana hospodářské soutěže a nekalé soutěže	819						746	811	781
-konkursy a vyrovnání a spory souvisící	576	1178	279	1426	977	135	554	790	774
-spory z kupních smluv podle obchodního zákoníku	424	420	289	359	956	346	629	493	528
-smlouva o koupi najaté věci	498	437	225	441	596	259	618	629	499
-smlouva o dílo a spory souvisící	481	577	362	425	826	418	672	548	554
-náhrada škody podle obchodního zákoníku	502	1243	136	390	750	371	986	436	543
-ostatní spory podle obch.zákoníku-příslušnost krajského soudu	380	109		1400	970	560	956	352	498
-ostatní spory podle obch.zákoníku-příslušnost okresního soudu	390	346	320	408	634	411	572	499	445
<b>Průměr skupina</b>	<b>429</b>	<b>422</b>	<b>312</b>	<b>396</b>	<b>855</b>	<b>387</b>	<b>631</b>	<b>502</b>	<b>501</b>
<b>Pracovní spory</b>									
-vznik a trvání prac.poměru (spory o neplat.skon.prac.poměru)	582	673	359	385	882	1088	1073	502	696
-spory z prac.poměru s motivem diskř.na zákł.pohl. (žen) a potlač.práv									
-výpověď daná zaměstnancem	339	468	348	257	818			146	430
-platnost okamžitého zrušení pracovního poměru zaměstnancem	517	277	196	430	1034	225	278	320	435
-okamž.zruš.prac.pom.se strany zam.podle § 53 odst.1 písm.a)ZP	628	238	286	315	744	253	830	587	509
-okamž.zruš.prac.pom.se strany zam.podle § 53 odst.1 písm.b)ZP	642	302	265	540	1050	310	718	415	572
-výpověď daná zaměstnavatelem podle § 46 odst.1 písm.a)ZP	296	719			253	354	403	732	425
-výpověď daná zaměstnavatelem podle § 46 odst.1 písm.c)ZP	565	345	268	646	1281	376	443	434	524
-výpověď daná zaměstnavatelem podle § 46 odst.1 písm.d)ZP							2359	137	1618
-výpověď daná zaměstnavatelem podle § 46 odst.1 písm.e)ZP	707				1394		1035	817	1021
-výpověď daná zaměstnavatelem podle § 46 odst.1 písm.f)ZP	455	76	369	306	1503	359	841	615	610
-skončení pracovního poměru výpovědí z jiných důvodů	549	158	183	452	479		256	378	363
-skončení prac.poměru v souvisl.s diskriminací na základě pohlaví									
-ostatní případy skončení pracovního poměru	504	245	356	122		1228		507	557
-nároky na poskytnutí dovolené a náhradu mzdy za její dobu	300	661		392	980	242	467	255	433
-nároky na základní mzdu a náhradu mzdy	786	704	413	446	1113	745	1104	482	757
-premie a podíly (i přeplatky)	1134	425	622		2504	378	2235	463	1101
-mzda za práci přesčas	608	1771	109	1067	1896	373	2386	2017	966
-ostatní mzdové nároky	795	424	360	709	1142	676	762	647	689
-mzdová diskriminace na základě pohlaví	714								714
-vrácení neprávem vyplacené mzdy (náhrady mzdy)	573	642	165	286	971	335	623	248	485
-hmot.zabezpečení v souv.s prov.racional. a org.opatř.(odstup.apod.)	544	251	143	341	1326	668	812	524	753
-odpovědnost zaměstnance za škodu podle § 172 ZP	443	800	316	533	1063	528	865	395	648
-odpovědnost za schodek na svěřených hodnotách	450	360	392	465	1644	389	1148	513	805
-náhrada škody za ztrátu svěřených předmětů	425	211	259	224	785	278	411	368	401
-náhrada škody vzniklá vyroběním zmetků						43	347	1240	543
-ostatní případy odpovědnosti zaměstnance za škodu	513	279	384	554	1057	412	878	508	577
-nárok zaměstnance na náhradu škody za pracovní úraz	1177	761	919	1280	2119	1060	1677	755	1191
-nárok zaměstnance na náhradu škody způsobené nem. z povolání	652	708	937	1867	2112	1003	761	925	1050
-ostatní případy nároku zaměstnance na náhradu škody vůči zaměst.	1008	320	399	1090	517	469	1851	702	920
-spory o obsah potvrzení o zaměstnání	528	762	454	705	806	680	751	568	629
-spory o obsah posudku o pracovní činnosti	711	252	882		2067		209	435	626
-ostatní spory z pracovního poměru	657	285	289	321	790	648	437	467	509
-spory z dohod o pracích konaných mimo pracovní poměr	255	194			535	387	116	601	381
<b>Průměr skupina</b>	<b>707</b>	<b>471</b>	<b>395</b>	<b>468</b>	<b>1166</b>	<b>556</b>	<b>913</b>	<b>510</b>	<b>693</b>

## Přehled o průměrných délkách řízení ode dne nápadu do dne právní moci ve dnech podle druhu sporů

Krajské a okresní soudy - počet dnů

	Praha	StČ	JČ	ZČ	SČ	VČ	JM	SM	ČR
<b>Spory podle zákona o rodině</b>									
-vyživovací povinnost mezi manžely-ve prospěch manželky	387	206	180	186	545	212	359	268	328
-změna této vyživovací povinnosti	721	442	179	273	307	141	409	234	322
-vyživovací povinnost mezi manžely-ve prospěch manžela	837	317	208	157	266	187	341	229	303
-změna této vyživovací povinnosti	387					217	405	179	284
-zrušení vyživovací povinnosti mezi manžely	432	108	117	98	440	112	290	221	261
-příspěvek na výživu rozvedené manželky	467	185	184	223	420	193	396	279	304
-změna tohoto příspěvku		232	192	134	273	102	126	259	221
-příspěvek na výživu rozvedeného manžela	273	230	148	93	439	178	351	225	245
-změna tohoto příspěvku		515			81	236	1664	658	641
-zrušení povinnosti platit příspěvek	354	111	164	119	333	204	184	257	219
-vyživovací povinnost rodičů k zletilým dětem	385	199	172	169	389	197	326	295	279
-vyživovací povinnost dětí k rodičům	347		134	347		114	219	319	264
-vyživovací povinnost mezi ostatními příbuznými	199		69	76	458		252	94	200
-zrušení vyživovací povinnosti mezi příbuznými a rodiči a dětmi	350	162	113	125	373	162	337	238	242
-právo neprovdané matky na vyživovací příspěvek po dobu 1 roku	310	224	138	165	417	218	302	281	285
-zvláštní předběžné opatř. k zajištění výživy dítěte po dobu 26 týdnů	533	188		513	700	212	331	675	563
-určení, zda tu manželství je či není	343			497				548	407
-úhrada plnění vyživovací povinnosti za jiného	329	475	127	217	330	560		466	309
-ostatní spory podle zákona o rodině	456	407	170	263	791	190	455	265	390
<b>Průměr skupina</b>	<b>393</b>	<b>217</b>	<b>164</b>	<b>176</b>	<b>460</b>	<b>199</b>	<b>344</b>	<b>274</b>	<b>296</b>
<b>Náhrada škody podle občanského zákoníku</b>									
-náhrada škody způsobené nezletilým	303	869	293	308	1096	479	529	908	674
-náhrada škody způsobené osobou postiž. duševní poruchou	747		370						559
-náhrada škody způsobené osobou vlast. vinou v nekontr.stavu	352	47	166	312	863		365	417	468
-náhrada škody vzniklá úmyslným jednáním proti dobrým mravům	609	533	349	452	981	458	611	540	550
-náhrada škody vzniklá nesplněním povinnosti k jejímu odvrácení	753	997	756	558	1108	854	1333	913	940
-náhrada škody vzniklá v dopravě-při provozu silničního mot.vozidla	692	530	351	524	1207	527	1068	585	735
-náhrada škody vzniklá v dopravě-při provozu žel.a jiné kol.dopravy	234	593	218	371	561	528	629	622	471
-náhrada škody vzniklá v dopravě-letecká doprava	724						2275		1167
-náhrada škody vzniklá v jiné dopravě	565	185		146	1185	714	1315	335	769
-náhrada jízdného a pokuta v hromadné dopravě	747	405	225	320	975	305	612	412	697
-náhrada škody vzniklá zvlášť nebezpečným provozem	274	930			683			1595	899
-škoda způsobená provozní činností	1030	1358	962	773	2058	847	1439	1074	1175
-náhrada škody vzniklá na vnesených nebo odložených věcech	523	463	299	73	907	99	629	483	515
-náhrada škody vzniklá trestným činem	504	534	287	447	1195	438	856	594	676
-odpovědnost za škodu v ostatních případech	671	737	421	672	1006	548	961	636	736
-bezdůvodné obohacení	589	374	589	479	980	558	644	612	615
<b>Průměr skupina</b>	<b>742</b>	<b>434</b>	<b>275</b>	<b>379</b>	<b>986</b>	<b>400</b>	<b>642</b>	<b>485</b>	<b>695</b>

## Přehled o průměrných délkách řízení ode dne nápadu do dne právní moci ve dnech podle druhu sporů

Krajské a okresní soudy - počet dnů

	Praha	StČ	JČ	ZČ	SČ	VČ	JM	SM	ČR
<b>Obč. zákoník - nájem bytů a obytných místností</b>									
-vznik a trvání nájmu	701	234	324	426	1170	237	1015	631	655
-výpověď nájmu bytu podle § 711 odst.1a) o.z.	728	311	178	391	475	232	592	422	465
-výpověď nájmu bytu podle § 711 odst.1b) o.z.	415	385	189	104	748	258	489	280	331
-výpověď nájmu bytu podle § 711 odst.1c) o.z.	605	356	130	410	676	522	614	288	504
-výpověď nájmu bytu podle § 711 odst.1d) o.z.	511	284	204	231	508	292	512	296	384
-výpověď nájmu bytu podle § 711 odst.1e) o.z.	410	196	160	172	531	293	415	398	357
-výpověď nájmu bytu podle § 711 odst.1f) o.z.	400	132	239	120	447		753	441	403
-výpověď nájmu bytu podle § 711 odst.1g) o.z.	537	249	187	228	957	210	625	427	498
-výpověď nájmu bytu podle § 711 odst.1h) o.z.	622	510	251	341	524	338	673	311	510
-vyklizení bytu	555	366	175	214	434	292	532	251	365
-spory o splnění dohody o výměně bytu	553	239	25	62	1040	299	372		462
-podnájem bytu podle § 719 o.z.	563	1037	141	280	718	424	627	624	584
-zrušení práva společného nájmu manžely soudem § 705 o.z.	435	388	229	263	527	300	532	351	403
-spory o určení nájemného	550	76	212	468	981	177	868	447	566
-placení nájemného a úhrady za plnění poskytované z užívání bytu	408	313	258	334	866	389	520	479	522
-ostatní spory z nájmu bytu, obytných místností a podnájmu	652	413	213	375	763	476	743	381	528
<b>Průměr skupina</b>	<b>480</b>	<b>325</b>	<b>218</b>	<b>283</b>	<b>686</b>	<b>329</b>	<b>533</b>	<b>365</b>	<b>451</b>
<b>Občanský zákoník - ost.nájmy (nebytové prostory, nemovitosti a jiné věci)</b>									
-spory z nájmu a podnájmu nebytových prostor	573	511	277	457	770	463	705	636	604
-nájem věci, obsah. ujednání o budoucí koupi nájem. tzv.leasing.sml.	461	233	257	314	625	370	589	541	420
-spory z nájmu pozemků	655	690	250	622	1311	457	860	817	765
-spory z nájmu jiných nemovitostí	748	470	332	473	764	482	831	669	619
-spory z nájemného	597	494	405	437	1187	445	692	696	661
-spory z podnikatelského nájmu věci movité § 721 a násl. o.z.	407	462	273	482	1074	264	571	598	510
-ostatní spory z nájmu	664	470	472	455	979	534	586	594	604
<b>Průměr skupina</b>	<b>564</b>	<b>365</b>	<b>308</b>	<b>398</b>	<b>848</b>	<b>429</b>	<b>673</b>	<b>621</b>	<b>554</b>
<b>Občanský zákoník - vlastnické vztahy</b>									
-vydání nebo vrácení věci	754	870	465	531	1094	609	1207	673	792
-určení vlastnictví	764	746	511	644	1180	650	1011	973	855
-sousedské spory	374	691	338	217	1346	633	1138	910	775
-zásahy do vlastnických práv	652	511	410	406	837	492	888	866	620
-ochrana držby	229	584			1184		259		523
-vydržení vlast. práva k movit. i nemovit.věc. nebo věc.břemena	351	716	688	511	1184	582	1417	1703	1084
-spory z věcných břemen (kromě vydržení)	535	662	603	560	795	713	1188	749	765
-zrušení nebo rozdělení spoluvlastnictví podílového	885	771	616	793	997	622	1144	954	847
-ostatní spory ze spoluvlastnictví podílového	841	538	291	495	988	607	1246	696	773
-práva a povinnosti vyplývající ze společného jmění manželů	465	559		589	323	997	1057	435	535
-zrušení společného jmění za trvání manželství	203	147	103	114	430	164	248	142	187
-vypořádání společného jmění po zániku manželství	895	753	520	692	1269	701	1148	830	900
-ostatní spory ze společného jmění manželů	266	349	328	268	515	326	590	281	367
-neoprávněná stavba (§ 135 písm.c.) o.z.)	1244	1622	600	2482	2456	1606	1743	768	1426
-zástavní a podzástavní právo	593	401	430	504	551	609	772	569	585
-spory z práva zadržovacího	930	405	157	91		244	141	363	262
-ostatní spory z vlastnictví podle občanského zákoníku	671	561	311	335	1024	353	729	406	517
<b>Průměr skupina</b>	<b>703</b>	<b>672</b>	<b>443</b>	<b>499</b>	<b>1053</b>	<b>553</b>	<b>991</b>	<b>636</b>	<b>714</b>

## Přehled o průměrných délkách řízení ode dne nápadu do dne právní moci ve dnech podle druhu sporů

Krajské a okresní soudy - počet dnů

	Praha	StČ	JČ	ZČ	SČ	VČ	JM	SM	ČR
<b>Jiná práva upravená občanským zákoníkem</b>									
-práva na ochranu osobnosti	652	446	262	522	752	787	888	736	657
-zajištění závazků (smluvní pokuta, ručení apod.)	681	279	272	347	994	374	649	425	513
-prodej v obchodě - odpovědnost za vady prodané věci	350	682	330	450	992	529	750	628	517
-prodej v obchodě - spory o zaplacení kupní ceny	564	359	279	508	1946	110	407	388	474
-prodej v obchodě - jiné spory	370	254	132	490	615		909	600	466
-půjčování věci - vrácení	337	387	433	243	1452	331	457	319	507
-půjčování věci - spory o zaplacení půjčového	408	229	596	276	1276	367	465	637	775
-půjčování věci - jiné spory	422	383	223	151	320	280	494	407	366
-zhotovení věci na zakázku - odpovědnost za vady zhotovené věci	555	878	471	247	557	511	684	883	636
-zhotovení věci na zakázku - jiné spory	544	423	295	794	1243	753	534	700	655
-oprava a úprava věci -odpovědnost za vady	725	860	390	883	3198	689	757	595	717
-oprava a úprava věci - jiné spory	327	328	534	316	886	402	694	363	474
-kupní smlouva a spory s ní související	589	397	312	412	1191	405	793	626	654
-spory ze smluv o dílo	739	536	480	544	964	533	825	817	703
-spory ze smluv příkazních obecně	637	260	271	612	1070	467	403	559	540
-příkazní smlouva - obstarání věci	610	323	226	271	621	316	433	571	448
-příkazní smlouva - obstarání prodeje věci	349	552		581	441	1614	657	795	579
-jednatelství bez příkazu	757								757
-spory ze smluv o úschově	942	27			3357		681		1044
-obstaravatelské služby	400	219	284	376	591	420	365	587	443
-ubytovací služby	619	246	320	358	701	408	825	686	539
-smlouva zprostředkovatelská	474	296	299	487	880	334	445	641	488
-přepravní služby - osobní přeprava	277	250	291	267	542	413	413	377	349
-přepravní služby - nákladní přeprava	382	209	255	379	748	319	515	486	427
-spory z půjček (peněžní ústavy)	414	273	296	330	898	365	403	535	452
-spory z půjček (jiné právnické osoby)	405	190	231	351	1004	266	339	395	406
-úhrada za dodávku elektrické energie a plynu	330	197	275	369	614	338	424	417	381
-úhrada za dodávku vody (stočné)	627	352	300	338	893	319	486	457	496
-spory z neplacení telefonních poplatků	212	186	223	246	800	246	342	403	332
-pojistné smlouvy - placení pojistného	279	145	184	223	530	213	287	295	282
-pojistné smlouvy - plnění z pojistné události	497	284	352	302	1022	344	465	557	470
-ostatní smlouvy z pojištění	294	213	241	274	1089	157	486	472	373
-spory z půjček mezi fyzickými osobami	478	326	321	363	773	446	610	492	497
-výměna									
-darování	714	573	348	542	549	497	1047	615	690
-smlouva o sdružení	815	1168	1963	294	2128	102	1938	1088	1383
-dědění majetku - neplatnost závěti	921	918	848	745	1444	598	1091	1280	991
-dědění majetku - vydání dědictví oprávněnému dědici	563	308	399	402	883	1436	633	1049	687
-ostatní spory z dědického práva	800	553	349	640	862	625	1074	740	742
-ostatní spory podle občanského zákoníku	502	404	303	426	734	424	635	450	489
<b>Průměr skupina</b>	<b>395</b>	<b>276</b>	<b>287</b>	<b>357</b>	<b>786</b>	<b>366</b>	<b>494</b>	<b>472</b>	<b>447</b>

## Přehled o průměrných délkách řízení ode dne nápadu do dne právní moci ve dnech podle druhu sporů

Krajské a okresní soudy - počet dnů

	Praha	StČ	JČ	ZČ	SČ	VČ	JM	SM	ČR
<b>Ostatní spory občanskoprávní povahy upravené zvláštními předpisy</b>									
-spory podle zákona o advokacii a komerčních právnících	572	204	328	310	1293	201	699	374	488
-spory z porušení autorských práv	387	225	376		205	630	299	455	303
-ostatní spory podle autorského zákona	318	86		470	244	122	900		214
-spory podle tiskového zákona (zák.č.81/66 Sb.)	386		93	279	2601	697		200	474
-spory podle zákona č. 451/91 Sb. (lustrační zákon)	159								159
-spory podle zákona č. 58/69 Sb.	685	844	410	1254	4064	1204	1380	1922	704
-přezkoumání rozhodnutí o převzetí do ústavu zdravotnické péče									
-spory podle zákona o volbách	215	21	109			99		18	51
-přezkoumání rozhodnutí ve věcech zbraní a střeliva	572							152	257
-přezkoumání rozhodnutí ve věcech sdružování občanů	995	117	145		2648	271	455		543
-přezkoumání rozhodnutí ve věcech práva shromažďovacího	1468								1468
-přezkoumání rozhodnutí o přestupku, propadnutí nebo zabránění věci	571	110	275	141	1814	245	361	328	431
-přezkoumání jiných rozhodnutí správních orgánů	356	316	161	422	1011	62	443	291	346
-přezkoumání rozh.Pozem.úř.ve věc.týk.se vyd.nem.podle zák.o půdě	390	203	237	202		187	1087	102	263
-řízení o přezkoumávání rozhodnutí rozhodčích orgánů	485	142		70	99		189	191	360
<b>Průměr skupina</b>	<b>498</b>	<b>270</b>	<b>239</b>	<b>436</b>	<b>603</b>	<b>210</b>	<b>485</b>	<b>271</b>	<b>447</b>
<b>Přezkoumání rozhodnutí ve věcech důchodového zabezpečení a nemocenského pojištění</b>									
-starobní důchod	259	155	126	135	284	318	249	263	244
-invalidní důchod	268	228	198	170	286	282	231	296	254
-částečný invalidní důchod	267	232	196	149	271	290	223	290	251
-důchod pozůstalých (vdovský, sirotčí)	206	149	96	167	197	252	229	176	197
-jiný důchod	213	197	149	153	212	265	238	299	236
-nedávkové věci nemocenského pojištění	246	63	164	71	228		242	241	197
-nemocenské a sociální zabezpečení, mateřský příspěvek	299	107	79	82	283	69	316		274
<b>Průměr skupina</b>	<b>258</b>	<b>216</b>	<b>183</b>	<b>161</b>	<b>270</b>	<b>282</b>	<b>233</b>	<b>289</b>	<b>248</b>
<b>Restituční zákony</b>									
-zák.č. 119/90 Sb.	745	1185					2051	3280	1606
-zák.č. 403/90 Sb.	2646	1734	4078	4132	2125	1805	3352	4059	2854
-zák.č. 87/91 Sb.	2068	3567	1975	1834	3217	2717	3045	2424	2590
-zák.č. 229/91 Sb.	351	1143	902	683	1843	1225	1603	1715	968
-zák.č. 173/90 Sb.		148					4040	2449	2655
-zák.č. 172/91 Sb.				2254				3877	3066
-zák.č. 232/91 Sb.							3615	1572	2740
<b>Průměr skupina</b>	<b>898</b>	<b>1891</b>	<b>1221</b>	<b>867</b>	<b>2178</b>	<b>1854</b>	<b>2236</b>	<b>2122</b>	<b>1536</b>
<b>Žaloby pro zmatečnost a na povolení obnovy řízení</b>									
-žaloby pro zmatečnost	331	446	93	499	351	375	498	436	437
-žaloby na obnovu řízení	609	652	179	427	850	477	779	519	571
<b>Průměr skupina</b>	<b>503</b>	<b>626</b>	<b>162</b>	<b>447</b>	<b>517</b>	<b>443</b>	<b>563</b>	<b>503</b>	<b>513</b>
<b>Průměr celkem</b>	<b>610</b>	<b>357</b>	<b>283</b>	<b>346</b>	<b>825</b>	<b>381</b>	<b>586</b>	<b>442</b>	<b>545</b>

## Přehled o pravomocných rozhodnutích soudů v občanskoprávních věcech podle druhu sporů

Krajské a okresní soudy - počet práv

	Praha	StČ	JČ	ZČ	SČ	VČ	JM	SM	ČR
<b>Spory podle obchodního zákoníku</b>									
-právní vztahy souv.se zaklád.nebo ruš.obch.spol.nebo družstva	3	5	2	1	1	1	7	0	20
-spory ze smlouvy o prodeji podniků nebo jejich částí	5	2	3	3	1	4	20	7	45
-práv.vzt.mezi obch.spol.(druž.)a jejich.zakl.a mezi spol.(členy)navz.	18	4	5	7	9	24	23	5	95
-spor ze smének a šeků	4	3	1	2	3	1	2	2	18
-ochrana hospodářské soutěže a nekalé soutěže	1	0	0	0	0	0	2	1	4
-konkursy a vyrovnání a spory souvisící	2	15	4	4	5	3	26	12	71
-spory z kupních smluv podle obchodního zákoníku	1975	794	310	753	1173	595	1799	2270	9669
-smlouva o koupi najaté věci	1342	12	14	30	23	19	50	34	1524
-smlouva o dílo a spory souvisící	733	185	134	426	338	327	745	563	3451
-náhrada škody podle obchodního zákoníku	246	7	2	46	14	99	97	167	678
-ostatní spory podle obch.zákoníku-příslušnost krajského soudu	99	1	0	1	12	2	12	2	129
-ostatní spory podle obch.zákoníku-příslušnost okresního soudu	3819	648	282	577	485	823	1336	1811	9781
<b>Celkem skupina</b>	<b>8247</b>	<b>1676</b>	<b>757</b>	<b>1850</b>	<b>2064</b>	<b>1898</b>	<b>4119</b>	<b>4874</b>	<b>25485</b>
<b>Pracovní spory</b>									
-vznik a trvání prac.poměru (spory o neplat.skon.prac.poměru)	92	34	29	71	86	7	170	111	600
-spory z prac.poměru s motivem diskř.na zákl.pohl. (žen) a potlač.práv	0	0	0	0	0	0	0	0	0
-výpověď daná zaměstnancem	3	1	1	1	2	0	0	1	9
-platnost okamžitého zrušení pracovního poměru zaměstnancem	12	12	8	4	14	10	33	7	100
-okamž.zruš.prac.pom.se strany zam.podle § 53 odst.1 písm.a)ZP	18	11	6	11	10	5	8	13	82
-okamž.zruš.prac.pom.se strany zam.podle § 53 odst.1 písm.b)ZP	73	26	15	45	32	39	84	36	350
-výpověď daná zaměstnavatelem podle § 46 odst.1 písm.a)ZP	6	1	0	0	3	3	1	4	18
-výpověď daná zaměstnavatelem podle § 46 odst.1 písm.c)ZP	19	5	5	1	6	7	15	11	69
-výpověď daná zaměstnavatelem podle § 46 odst.1 písm.d)ZP	0	0	0	0	0	0	2	1	3
-výpověď daná zaměstnavatelem podle § 46 odst.1 písm.e)ZP	3	0	0	0	3	0	2	1	9
-výpověď daná zaměstnavatelem podle § 46 odst.1 písm.f)ZP	18	4	4	3	8	9	8	10	64
-skončení pracovního poměru výpovědí z jiných důvodů	3	1	2	1	1	0	3	10	21
-skončení prac.poměru v souvisl.s diskriminací na základě pohlaví	0	0	0	0	0	0	0	0	0
-ostatní případy skončení pracovního poměru	11	4	1	1	0	6	0	4	27
-nároky na poskytnutí dovolené a náhradu mzdy za její dobu	4	2	0	11	34	9	6	7	73
-nároky na základní mzdu a náhradu mzdy	398	100	62	176	196	130	250	278	1590
-premie a podíly (i přeplatky)	69	5	2	0	32	3	2	8	121
-mzda za práci přesčas	4	1	4	2	1	1	1	5	19
-ostatní mzdové nároky	61	64	15	48	30	25	36	48	327
-mzdová diskriminace na základě pohlaví	1	0	0	0	0	0	0	0	1
-vrácení neprávem vyplacené mzdy (náhrady mzdy)	31	8	4	14	50	16	14	100	237
-hmot.zabezpečení v souv.s prov.racional. a org.opatř.(odstup.apod.)	15	6	3	14	46	20	46	63	213
-odpovědnost zaměstnance za škodu podle § 172 ZP	54	24	32	38	53	43	43	38	325
-odpovědnost za schodek na svěřených hodnotách	169	107	105	291	382	95	290	147	1586
-náhrada škody za ztrátu svěřených předmětů	22	64	4	87	101	71	64	70	483
-náhrada škody vzniklá vyrobáním zmetků	0	0	0	0	0	1	1	1	3
-ostatní případy odpovědnosti zaměstnance za škodu	28	30	27	22	30	32	34	51	254
-nárok zaměstnance na náhradu škody za pracovní úraz	38	20	14	9	34	30	29	68	242
-nárok zaměstnance na náhradu škody způsobené nem. z povolání	6	28	9	9	17	16	16	67	168
-ostatní případy nároku zaměstnance na náhradu škody vůči zaměst.	18	6	2	9	3	12	15	9	74
-spory o obsah potvrzení o zaměstnání	11	4	2	1	1	6	11	17	53
-spory o obsah posudku o pracovní činnosti	6	1	1	0	1	0	3	3	15
-ostatní spory z pracovního poměru	59	35	13	37	50	36	103	41	374
-spory z dohod o pracích konaných mimo pracovní poměr	1	2	0	0	2	3	1	2	11
<b>Celkem skupina</b>	<b>1253</b>	<b>606</b>	<b>370</b>	<b>906</b>	<b>1228</b>	<b>635</b>	<b>1291</b>	<b>1232</b>	<b>7521</b>

## Přehled o pravomocných rozhodnutích soudů v občanskoprávních věcech podle druhu sporů

Krajské a okresní soudy - počet práv

	Praha	StČ	JČ	ZČ	SČ	VČ	JM	SM	ČR
<b>Spory podle zákona o rodině</b>									
-vyživovací povinnost mezi manžely-ve prospěch manželky	218	265	109	215	660	234	607	1142	3450
-změna této vyživovací povinnosti	4	4	2	6	3	2	4	16	41
-vyživovací povinnost mezi manžely-ve prospěch manžela	15	5	5	17	12	7	27	67	155
-změna této vyživovací povinnosti	1	0	0	0	0	2	2	2	7
-zrušení vyživovací povinnosti mezi manžely	12	8	2	4	5	2	20	27	80
-příspěvek na výživu rozvedené manželky	61	86	47	79	129	86	152	257	897
-změna tohoto příspěvku	0	3	1	2	2	1	2	10	21
-příspěvek na výživu rozvedeného manžela	6	12	3	3	6	7	11	54	102
-změna tohoto příspěvku	0	1	0	0	1	1	1	4	8
-zrušení povinnosti platit příspěvek	6	9	7	9	8	9	8	25	81
-vyživovací povinnost rodičů k zletilým dětem	382	392	292	353	484	425	635	908	3871
-vyživovací povinnost dětí k rodičům	5	0	2	4	0	1	9	2	23
-vyživovací povinnost mezi ostatními příbuznými	1	0	2	1	1	0	5	1	11
-zrušení vyživovací povinnosti mezi příbuznými a rodiči a dětmi	60	41	83	103	100	96	163	349	995
-právo neprovdané matky na vyživovací příspěvek po dobu 1 roku	82	126	22	151	273	136	141	492	1423
-zvláštní předběžné opatř. k zajištění výživy dítěte po dobu 26 týdnů	4	4	0	4	18	1	3	5	39
-určení, zda tu manželství je či není	5	0	0	2	0	0	0	2	9
-úhrada plnění vyživovací povinnosti za jiného	7	6	10	2	2	1	0	4	32
-ostatní spory podle zákona o rodině	53	65	15	26	12	15	36	18	240
<b>Celkem skupina</b>	<b>922</b>	<b>1027</b>	<b>602</b>	<b>981</b>	<b>1716</b>	<b>1026</b>	<b>1826</b>	<b>3385</b>	<b>11485</b>
<b>Náhrada škody podle občanského zákoníku</b>									
-náhrada škody způsobené nezletilým	4	6	6	29	38	18	36	44	181
-náhrada škody způsobené osobou postiž. duševní poruchou	1	0	1	0	0	0	0	0	2
-náhrada škody způsobené osobou vlast. vinou v nekontr.stavu	7	2	4	15	17	0	5	19	69
-náhrada škody vzniklá úmyslným jednáním proti dobrým mravům	23	32	36	28	25	30	49	94	317
-náhrada škody vzniklá nesplněním povinnosti k jejímu odvrácení	22	11	24	30	24	27	47	53	238
-náhrada škody vzniklá v dopravě-při provozu silničního mot.vozidla	278	220	67	102	217	112	189	216	1401
-náhrada škody vzniklá v dopravě-při provozu žel.a jiné kol.dopravy	8	8	6	8	12	5	7	9	63
-náhrada škody vzniklá v dopravě-letecká doprava	5	0	0	0	0	0	4	0	9
-náhrada škody vzniklá v jiné dopravě	3	2	0	1	6	7	4	2	25
-náhrada jízdného a pokuta v hromadné dopravě	40868	3513	1414	2018	8605	1104	7990	3070	68582
-náhrada škody vzniklá zvlášť nebezpečným provozem	4	4	0	0	6	0	0	2	16
-škoda způsobená provozní činností	30	30	14	11	12	14	19	60	190
-náhrada škody vzniklá na vnesených nebo odložených věcech	13	10	5	1	6	1	10	11	57
-náhrada škody vzniklá trestným činem	124	162	77	103	280	111	203	332	1392
-odpovědnost za škodu v ostatních případech	566	231	116	258	326	239	417	316	2469
-bezodůvodné obohacení	1003	445	143	522	549	359	810	793	4624
<b>Celkem skupina</b>	<b>42959</b>	<b>4676</b>	<b>1913</b>	<b>3126</b>	<b>10123</b>	<b>2027</b>	<b>9790</b>	<b>5021</b>	<b>79635</b>

## Přehled o pravomocných rozhodnutích soudů v občanskoprávních věcech podle druhu sporů

Krajské a okresní soudy - počet práv

	Praha	StČ	JČ	ZČ	SČ	VČ	JM	SM	ČR
<b>Obč. zákoník - nájem bytů a obytných místností</b>									
-vznik a trvání nájmu	130	5	7	28	4	4	12	15	205
-výpověď nájmu bytu podle § 711 odst.1a) o.z.	185	45	50	68	220	126	105	88	887
-výpověď nájmu bytu podle § 711 odst.1b) o.z.	18	9	11	9	8	15	5	9	84
-výpověď nájmu bytu podle § 711 odst.1c) o.z.	47	9	6	17	30	24	26	23	182
-výpověď nájmu bytu podle § 711 odst.1d) o.z.	1858	778	671	1434	2270	620	1303	2567	11501
-výpověď nájmu bytu podle § 711 odst.1e) o.z.	39	4	1	53	18	4	11	16	146
-výpověď nájmu bytu podle § 711 odst.1f) o.z.	15	3	4	3	7	0	8	1	41
-výpověď nájmu bytu podle § 711 odst.1g) o.z.	179	19	40	38	41	27	67	28	439
-výpověď nájmu bytu podle § 711 odst.1h) o.z.	292	28	17	81	78	38	58	54	646
-vyklizení bytu	1356	553	371	1077	1282	605	879	2207	8330
-spory o splnění dohody o výměně bytu	14	1	1	2	2	6	5	0	31
-podnájem bytu podle § 719 o.z.	5	2	1	3	5	4	6	4	30
-zrušení práva společného nájmu manžely soudem § 705 o.z.	278	90	74	90	171	113	185	303	1304
-spory o určení nájemného	155	2	2	2	12	1	5	8	187
-placení nájemného a úhrady za plnění poskytované z užívání bytu	3900	952	625	3027	4073	679	1645	3581	18482
-ostatní spory z nájmu bytu, obytných místností a podnájmu	412	96	76	94	117	108	113	322	1338
<b>Celkem skupina</b>	<b>8883</b>	<b>2596</b>	<b>1957</b>	<b>6026</b>	<b>8338</b>	<b>2374</b>	<b>4433</b>	<b>9226</b>	<b>43833</b>
<b>Občanský zákoník - ost.nájmy (nebytové prostory, nemovitosti a jiné věci)</b>									
-spory z nájmu a podnájmu nebytových prostor	868	288	97	121	276	232	641	543	3066
-nájem věci, obsah.újednání o budoucí koupi nájem. tzv.leasing.sml.	424	709	306	327	472	250	494	632	3614
-spory z nájmu pozemků	115	88	36	39	75	18	89	72	532
-spory z nájmu jiných nemovitostí	62	84	41	35	38	25	83	88	456
-spory z nájemného	328	115	134	323	264	104	238	295	1801
-spory z podnikatelského nájmu věci movité § 721 a násl. o.z.	51	25	21	7	13	7	62	40	226
-ostatní spory z nájmu	159	83	62	35	79	67	60	150	695
<b>Celkem skupina</b>	<b>2007</b>	<b>1392</b>	<b>697</b>	<b>887</b>	<b>1217</b>	<b>703</b>	<b>1667</b>	<b>1820</b>	<b>10390</b>
<b>Občanský zákoník - vlastnické vztahy</b>									
-vydání nebo vrácení věci	260	143	128	141	115	202	222	166	1377
-určení vlastnictví	352	448	237	378	288	367	936	437	3443
-sousedské spory	12	34	34	23	17	18	55	29	222
-zásahy do vlastnických práv	118	54	73	222	77	229	216	145	1134
-ochrana držby	10	2	0	0	2	0	1	0	15
-vydržení vlast. práva k movit. i nemovit.věc. nebo věc.břemena	3	6	3	7	26	4	63	5	117
-spory z věcných břemen (kromě vydržení)	42	52	54	79	39	78	134	87	565
-zrušení nebo rozdělení spoluvlastnictví podílového	127	163	171	114	118	175	214	163	1245
-ostatní spory ze spoluvlastnictví podílového	57	34	13	77	57	32	75	88	433
-práva a povinnosti vyplývající ze společného jmění manželů	5	9	0	3	8	2	4	14	45
-zrušení společného jmění za trvání manželství	61	43	29	33	39	41	36	119	401
-vypořádání společného jmění po zániku manželství	152	186	123	149	216	235	392	346	1799
-ostatní spory ze společného jmění manželů	54	49	10	25	23	48	65	72	346
-neoprávněná stavba (§ 135 písm.c.) o.z.)	30	13	12	3	4	14	36	3	115
-zástavní a podzástavní právo	33	19	13	21	47	63	41	81	318
-spory z práva zadržovacího	3	1	3	1	0	84	1	9	102
-ostatní spory z vlastnictví podle občanského zákoníku	401	337	296	285	191	221	739	678	3148
<b>Celkem skupina</b>	<b>1720</b>	<b>1593</b>	<b>1199</b>	<b>1561</b>	<b>1267</b>	<b>1813</b>	<b>3230</b>	<b>2442</b>	<b>14825</b>



## Přehled o pravomocných rozhodnutích soudů v občanskoprávních věcech podle druhu sporů

Krajské a okresní soudy - počet práv

	Praha	StČ	JČ	ZČ	SČ	VČ	JM	SM	ČR
<b>Jiná práva upravená občanským zákoníkem</b>									
-práva na ochranu osobnosti	289	58	28	37	53	36	136	88	725
-zajištění závazků (smluvní pokuta, ručení apod.)	75	166	27	270	183	138	295	286	1440
-prodej v obchodě - odpovědnost za vady prodané věci	39	8	10	10	17	9	6	10	109
-prodej v obchodě - spory o zaplacení kupní ceny	69	291	24	11	27	4	41	38	505
-prodej v obchodě - jiné spory	12	10	3	3	1	0	7	7	43
-půjčování věci - vrácení	72	20	1	8	21	14	15	7	158
-půjčování věci - spory o zaplacení půjčového	63	36	10	55	367	25	50	245	851
-půjčování věci - jiné spory	45	16	4	8	48	6	13	40	180
-zhotovení věci na zakázku - odpovědnost za vady zhotovené věci	7	5	3	2	3	4	2	4	30
-zhotovení věci na zakázku - jiné spory	29	27	11	4	23	1	16	9	120
-oprava a úprava věci -odpovědnost za vady	16	5	10	2	1	6	6	6	52
-oprava a úprava věci - jiné spory	53	9	12	11	21	11	16	15	148
-kupní smlouva a spory s ní související	641	899	400	471	992	476	1017	783	5679
-spory ze smluv o dílo	291	273	136	243	230	164	329	230	1896
-spory ze smluv příkazních obecně	36	25	18	42	19	11	38	27	216
-příkazní smlouva - obstarání věci	31	11	5	43	33	9	25	9	166
-příkazní smlouva - obstarání prodeje věci	20	9	0	4	16	3	35	6	93
-jednatelství bez příkazu	2	0	0	0	0	0	0	0	2
-spory ze smluv o úschově	3	1	0	0	1	0	3	0	8
-obstaravatelské služby	41	46	42	32	85	21	128	122	517
-ubytovací služby	21	5	3	32	25	48	25	13	172
-smlouva zprostředkovatelská	95	46	27	13	37	24	242	108	592
-přepravní služby - osobní přeprava	444	158	4	141	5	88	838	10	1688
-přepravní služby - nákladní přeprava	111	136	28	25	80	55	178	98	711
-spory z půjček (peněžní ústavy)	432	784	257	329	855	263	727	518	4165
-spory z půjček (jiné právnické osoby)	237	481	246	205	442	210	1074	496	3391
-úhrada za dodávku elektrické energie a plynu	4173	1869	427	451	2333	444	953	1071	11721
-úhrada za dodávku vody (stočné)	135	104	29	83	91	49	119	125	735
-spory z neplacení telefonních poplatků	169	156	37	47	100	22	94	82	707
-pojistné smlouvy - placení pojistného	2061	1318	448	657	1178	629	1467	1042	8800
-pojistné smlouvy - plnění z pojistné události	345	200	50	147	98	56	146	248	1290
-ostatní smlouvy z pojištění	166	28	9	8	5	2	24	139	381
-spory z půjček mezi fyzickými osobami	375	356	218	251	355	296	549	667	3067
-výměna	0	0	0	0	0	0	0	0	0
-darování	21	30	13	17	17	22	72	38	230
-smlouva o sdružení	10	30	1	3	14	3	9	16	86
-dědění majetku - neplatnost závěti	41	30	11	13	18	16	48	160	337
-dědění majetku - vydání dědictví oprávněnému dědici	13	19	2	11	8	8	16	16	93
-ostatní spory z dědického práva	65	63	15	59	43	54	71	116	486
-ostatní spory podle občanského zákoníku	2034	1005	838	695	582	1008	1601	1570	9333
<b>Celkem skupina</b>	<b>12782</b>	<b>8733</b>	<b>3407</b>	<b>4443</b>	<b>8427</b>	<b>4235</b>	<b>10431</b>	<b>8465</b>	<b>60923</b>

## Přehled o pravomocných rozhodnutích soudů v občanskoprávních věcech podle druhu sporů

Krajské a okresní soudy - počet práv

	Praha	StČ	JČ	ZČ	SČ	VČ	JM	SM	ČR
<b>Ostatní spory občanskoprávní povahy upravené zvláštními předpisy</b>									
-spory podle zákona o advokacii a komerčních právnících	57	12	6	41	9	6	9	12	152
-spory z porušení autorských práv	46	30	4	0	46	6	103	11	246
-ostatní spory podle autorského zákona	68	55	0	12	19	59	1	0	214
-spory podle tiskového zákona (zák.č.81/66 Sb.)	35	0	4	4	3	3	0	1	50
-spory podle zákona č. 451/91 Sb. (lustrační zákon)	9	0	0	0	0	0	0	0	9
-spory podle zákona č. 58/69 Sb.	1600	10	8	11	2	1	25	4	1661
-přezkoumání rozhodnutí o převzetí do ústavu zdravotnické péče	0	0	0	0	0	0	0	0	0
-spory podle zákona o volbách	2	1	2	0	0	1	0	15	21
-přezkoumání rozhodnutí ve věcech zbraní a střeliva	2	0	0	0	0	0	0	6	8
-přezkoumání rozhodnutí ve věcech sdružování občanů	7	12	1	0	5	3	24	0	52
-přezkoumání rozhodnutí ve věcech práva shromažďovacího	1	0	0	0	0	0	0	0	1
-přezkoumání rozhodnutí o přestupku, propadnutí nebo zabránění věci	21	2	3	4	2	6	1	8	47
-přezkoumání jiných rozhodnutí správních orgánů	1778	370	19	34	8	3	76	302	2590
-přezkoumání rozh.Pozem.úf.ve věc.týk.se vyd.nem.podle zák.o půdě	130	148	8	8	0	5	14	97	410
-řízení o přezkoumávání rozhodnutí rozhodčích orgánů	12	2	0	1	1	0	1	2	19
<b>Celkem skupina</b>	<b>3768</b>	<b>642</b>	<b>55</b>	<b>115</b>	<b>95</b>	<b>93</b>	<b>254</b>	<b>458</b>	<b>5480</b>
<b>Přezkoumání rozhodnutí ve věcech důchodového zabezpečení a nemocenského pojištění</b>									
-starobní důchod	132	49	15	33	64	33	108	131	565
-invalidní důchod	374	358	160	295	387	329	715	746	3364
-částečný invalidní důchod	106	151	52	125	216	138	315	373	1476
-důchod pozůstalých (vdovský, sirotčí)	36	7	7	8	27	11	41	47	184
-jiný důchod	77	116	35	63	83	100	253	206	933
-nedávkové věci nemocenského pojištění	1	2	10	1	2	0	8	2	26
-nemocenské a sociální zabezpečení, mateřský příspěvek	19	5	1	1	6	1	17	0	50
<b>Celkem skupina</b>	<b>745</b>	<b>688</b>	<b>280</b>	<b>526</b>	<b>785</b>	<b>612</b>	<b>1457</b>	<b>1505</b>	<b>6598</b>
<b>Restituční zákony</b>									
-zák.č. 119/90 Sb.	2	4	0	0	0	0	3	1	10
-zák.č. 403/90 Sb.	18	5	14	1	7	3	7	10	65
-zák.č. 87/91 Sb.	146	39	8	9	22	69	119	46	458
-zák.č. 229/91 Sb.	205	43	88	56	90	50	162	55	749
-zák.č. 173/90 Sb.	0	1	0	0	0	0	5	14	20
-zák.č. 172/91 Sb.	0	0	0	1	0	0	0	2	3
-zák.č. 232/91 Sb.	0	0	0	0	0	0	8	4	12
<b>Celkem skupina</b>	<b>371</b>	<b>92</b>	<b>110</b>	<b>67</b>	<b>119</b>	<b>122</b>	<b>304</b>	<b>132</b>	<b>1317</b>
<b>Žaloby pro zmatečnost a na povolení obnovy řízení</b>									
-žaloby pro zmatečnost	55	8	3	22	12	22	109	16	247
-žaloby na obnovu řízení	81	41	11	56	7	34	40	62	332
<b>Celkem skupina</b>	<b>136</b>	<b>49</b>	<b>14</b>	<b>78</b>	<b>19</b>	<b>56</b>	<b>149</b>	<b>78</b>	<b>579</b>
<b>CELKEM</b>	<b>83793</b>	<b>23770</b>	<b>11361</b>	<b>20566</b>	<b>35398</b>	<b>15594</b>	<b>38951</b>	<b>38638</b>	<b>268071</b>

## Přehled o průběhu řízení v občanskoprávních věcech

Krajské a okresní soudy - počet věcí (spisů)

	1995	1996	1997	1998	1999	2000	2001	2002	2003
<b>Způsob zahájení</b>									
- návrhem	145409	165962	176919	182628	199718	206500	188219	196578	229888
- po zrušení rozhodnutí pro zmatečnost	-	-	-	-	-	-	-	125	97
- povolení obnovy	45	36	46	58	66	57	50	49	44
- po zrušení rozhodnutí nálezem ústavního soudu	-	-	-	-	-	-	-	34	30
- po vyhovění dovolání	58	48	77	97	122	106	145	111	145
<b>Odvolání podal</b>									
- žalobce	5921	6339	6848	7259	7697	7450	7144	7197	7226
- žalovaný	5670	6684	7751	9117	10242	10035	9622	9431	9807
- oba	238	214	329	408	448	521	492	582	561
- jiný oprávněný	42	36	39	47	44	49	37	65	70
- nebylo podáno	133641	152773	162075	165952	181475	188608	171119	179622	212540
<b>Výsledek odvolacího řízení</b>									
- rozhodnutí bylo potvrzeno	5855	6466	6997	7882	8752	8678	8281	8084	7475
- rozhodnutí bylo změněno	2279	2617	2858	3085	3627	3597	3360	3071	3066
- jiný výsledek	3737	4190	5112	5864	6052	5780	5654	6683	7105
<b>Věc skončena vyhověním konečného návrhu</b>									
- zcela	42339	57964	66226	71867	90112	102052	93256	97787	123188
- zčásti	6271	7352	7963	8728	9577	8762	8417	7709	8390
- smírem	5392	5887	7007	7432	8269	7782	6573	6496	7258
- zamítnutím návrhu	12058	12916	14180	14571	15306	14652	14048	13172	13657
- platebním rozkazem	20852	18192	14911	17247	17065	15772	13277	14718	15513
- jinak	58600	63735	66755	62938	59577	57643	52843	57015	62198
<b>Celkem věcí</b>	<b>145512</b>	<b>166046</b>	<b>177042</b>	<b>182783</b>	<b>199906</b>	<b>206663</b>	<b>188414</b>	<b>196897</b>	<b>230204</b>

## Přehled o pravomocných rozhodnutích soudů v občanskoprávních věcech podle druhu sporů

Krajské a okresní soudy - počet věcí (spisů)

	1995	1996	1997	1998	1999	2000	2001	2002	2003
<b>Spory podle obchodního zákoníku</b>									
-právní vztahy souv.se zaklád.nebo ruš.obch.spol.nebo družstva	26	39	23	36	13	21	17	19	20
-spory ze smlouvy o prodeji podniků nebo jejich částí	26	26	29	39	73	29	36	28	29
-práv.vzt.mezi obch.spol.(druž.)a jejich.zakl.a mezi spol.(členy)navz.	28	33	44	72	77	78	86	116	74
-spor ze směnec a šeků	10	11	6	11	5	3	15	5	17
-ochrana hospodářské soutěže a nekalé soutěže	5	5	2	4	4	2	1	0	4
-konkursy a vyrovnání a spory souvisící	31	146	218	196	241	302	152	75	60
-spory z kupních smluv podle obchodního zákoníku	10370	10130	10810	11764	11377	8848	8260	9072	9382
-smlouva o koupi najaté věci	58	110	127	138	173	183	514	1189	1512
-smlouva o dílo a spory souvisící	831	1225	1729	2380	2693	2122	2345	2595	3294
-náhrada škody podle obchodního zákoníku	1160	897	1028	256	203	223	330	405	644
-ostatní spory podle obch.zákoníku-příslušnost krajského soudu	106	30	31	46	67	79	46	62	125
-ostatní spory podle obch.zákoníku-příslušnost okresního soudu	2671	4226	3778	3860	4072	4002	3667	6774	8823
<b>Pracovní spory</b>									
-vznik a trvání prac.poměru (spory o neplat.skon.prac.poměru)	529	638	709	638	688	526	610	500	542
-spory z prac.poměru s motivem diskř.na zákl.pohl. (žen) a potlač.práv	-	-	-	-	0	0	0	0	0
-výpověď daná zaměstnancem	19	21	13	1	13	9	8	5	9
-platnost okamžitého zrušení pracovního poměru zaměstnancem	95	99	79	74	77	93	69	62	70
-okamž.zruš.prac.pom.se strany zam.podle § 53 odst.1 písm.a)ZP	195	189	149	131	107	84	102	66	77
-okamž.zruš.prac.pom.se strany zam.podle § 53 odst.1 písm.b)ZP	544	504	470	480	504	594	444	352	316
-výpověď daná zaměstnavatelem podle § 46 odst.1 písm.a)ZP	68	69	53	53	36	20	31	30	18
-výpověď daná zaměstnavatelem podle § 46 odst.1 písm.c)ZP	141	115	98	105	156	136	98	107	69
-výpověď daná zaměstnavatelem podle § 46 odst.1 písm.d)ZP	63	38	8	12	10	6	8	7	3
-výpověď daná zaměstnavatelem podle § 46 odst.1 písm.e)ZP	34	30	31	34	40	34	29	24	9
-výpověď daná zaměstnavatelem podle § 46 odst.1 písm.f)ZP	170	148	101	125	118	125	93	86	64
-skončení pracovního poměru výpovědí z jiných důvodů	50	34	20	22	21	47	14	12	20
-skončení prac.poměru v souvisl.s diskriminací na základě pohlaví	-	-	-	-	0	0	0	0	0
-ostatní případy skončení pracovního poměru	73	46	35	36	40	30	21	27	25
-nároky na poskytnutí dovolené a náhradu mzdy za její dobu	112	86	160	139	135	104	74	58	45
-nároky na základní mzdu a náhradu mzdy	1900	2290	2302	2021	2798	2423	1691	1369	1506
-premie a podíly (i přeplatky)	89	77	87	66	43	88	27	59	94
-mzda za práci přesčas	15	49	21	37	61	18	22	17	16
-ostatní mzdové nároky	730	623	477	451	326	477	313	291	303
-mzdová diskriminace na základě pohlaví	-	-	-	-	0	0	0	0	0
-vrácení neprávem vyplacené mzdy (náhrady mzdy)	1762	1470	1222	875	785	507	328	255	232
-hmot.zabezpečení v souv.s prov.racional. a org.opatř.(odstup.apod.)	1390	1235	1132	1025	1217	735	380	277	201
-odpovědnost zaměstnance za škodu podle § 172 ZP	342	387	330	374	406	422	321	264	277
-odpovědnost za schodek na svěřených hodnotách	1681	1468	1286	1164	1030	880	734	638	657
-náhrada škody za ztrátu svěřených předmětů	474	390	430	431	459	345	392	528	479
-náhrada škody vzniklá vyrobením zmetků	10	11	9	7	11	9	7	6	3
-ostatní případy odpovědnosti zaměstnance za škodu	301	296	288	268	270	283	266	285	237
-nárok zaměstnance na náhradu škody za pracovní úraz	378	399	318	355	352	338	296	277	226
-nárok zaměstnance na náhradu škody způsobené nem. z povolání	262	270	191	191	210	171	184	151	163
-ostatní případy nároku zaměstnance na náhradu škody vůči zaměst.	135	111	108	83	50	77	84	49	62
-spory o obsah potvrzení o zaměstnání	50	67	60	57	63	74	62	57	52
-spory o obsah posudku o pracovní činnosti	41	18	22	18	17	15	12	18	15
-ostatní spory z pracovního poměru	578	657	635	590	502	343	349	282	357
-spory z dohod o pracích konaných mimo pracovní poměr	34	22	29	26	13	19	12	13	11

## Přehled o pravomocných rozhodnutích soudů v občanskoprávních věcech podle druhu sporů

Krajské a okresní soudy - počet věcí (spisů)

	1995	1996	1997	1998	1999	2000	2001	2002	2003
<b>Spory podle zákona o rodině</b>									
-vyživovací povinnost mezi manžely-ve prospěch manželky	3025	3115	3100	2992	3625	3830	3690	3619	3439
-změna této vyživovací povinnosti	25	32	19	26	32	41	47	48	41
-vyživovací povinnost mezi manžely-ve prospěch manžela	56	69	39	65	106	165	146	142	155
-změna této vyživovací povinnosti	3	6	3	2	3	3	5	5	7
-zrušení vyživovací povinnosti mezi manžely	60	50	51	67	68	91	73	66	80
-příspěvek na výživu rozvedené manželky	903	924	871	949	1124	984	856	908	895
-změna tohoto příspěvku	24	24	36	27	27	26	41	28	21
-příspěvek na výživu rozvedeného manžela	67	89	53	74	97	86	76	101	102
-změna tohoto příspěvku	3	2	3	2	7	1	1	1	8
-zrušení povinnosti platit příspěvek	86	75	72	75	110	99	107	99	81
-vyživovací povinnost rodičů k zletilým dětem	1783	2128	2494	2765	2879	2924	3145	3405	3703
-vyživovací povinnost dětí k rodičům	7	11	20	12	19	19	12	22	18
-vyživovací povinnost mezi ostatními příbuznými	8	8	4	8	5	9	7	8	7
-zrušení vyživovací povinnosti mezi příbuznými a rodiči a dětmi	487	636	760	837	934	817	803	857	946
-právo neprovdané matky na vyživovací příspěvek po dobu 1 roku	667	626	725	782	1042	1228	1259	1321	1422
-zvláštní předběžné opatř. k zajištění výživy dítěte po dobu 26 týdnů	52	63	63	34	41	40	30	29	38
-určení, zda tu manželství je či není	9	8	1	10	9	10	5	8	8
-úhrada plnění vyživovací povinnosti za jiného	60	47	72	68	60	63	48	36	28
-řízení o povolení uzavřít manželství	1	2	0	0	0	-	-	-	-
-ostatní spory podle zákona o rodině	-	-	-	-	-	-	-	120	195
<b>Náhrada škody podle občanského zákoníku</b>									
-náhrada škody způsobené nezletilým	83	81	79	81	96	73	72	52	61
-náhrada škody způsobené osobou postiž. duševní poruchou	5	5	3	2	6	1	7	1	2
-náhrada škody způsobené osobou vlast. vinou v nekontr.stavu	44	44	36	53	43	59	121	70	69
-náhrada škody vzniklá úmyslným jednáním proti dobrým mravům	314	233	330	314	269	246	271	192	256
-náhrada škody vzniklá nesplněním povinnosti k jejímu odvrácení	390	362	258	333	334	261	234	155	181
-náhrada škody vzniklá v dopravě-při provozu silničního mot.vozidla	1285	1528	1676	1961	1730	1603	1378	1260	1223
-náhrada škody vzniklá v dopravě-při provozu žel.a jiné kol.dopravy	129	116	101	98	69	58	40	35	58
-náhrada škody vzniklá v dopravě-letecká doprava	4	7	4	4	10	8	6	6	7
-náhrada škody vzniklá v jiné dopravě	25	31	59	70	49	20	23	16	22
-náhrada jízdného a pokuta v hromadné dopravě	-	-	-	-	34305	60358	53557	53331	68223
-náhrada škody vzniklá zvlášť nebezpečným provozem	12	20	17	13	13	24	9	12	10
-škoda způsobená provozní činností	176	293	218	255	298	280	214	219	147
-náhrada škody vzniklá na vnesených nebo odložených věcech	73	51	68	65	74	61	49	65	52
-náhrada škody vzniklá trestným činem	1150	1185	1284	1485	1495	1408	1155	1016	988
-odpovědnost za škodu v ostatních případech	1615	1686	1780	1938	2000	1871	2008	2157	1988
-bezdušodné obohacení	2747	13716	17613	14575	7776	2881	2878	3149	3594

## Přehled o pravomocných rozhodnutích soudů v občanskoprávních věcech podle druhu sporů

Krajské a okresní soudy - počet věcí (spisů)

	1995	1996	1997	1998	1999	2000	2001	2002	2003
<b>Obč. zákoník - nájem bytů a obytných místností</b>									
-vznik a trvání nájmu	182	259	277	223	245	220	204	138	136
-výpověď nájmu bytu podle § 711 odst.1a) o.z.	1996	1850	1694	1138	905	616	541	415	407
-výpověď nájmu bytu podle § 711 odst.1b) o.z.	744	657	537	439	263	181	115	91	66
-výpověď nájmu bytu podle § 711 odst.1c) o.z.	329	266	239	226	223	151	143	164	113
-výpověď nájmu bytu podle § 711 odst.1d) o.z.	5635	6505	7029	7796	8526	8750	8474	8004	7921
-výpověď nájmu bytu podle § 711 odst.1e) o.z.	348	331	244	167	131	115	97	92	74
-výpověď nájmu bytu podle § 711 odst.1f) o.z.	178	168	145	96	62	49	35	22	22
-výpověď nájmu bytu podle § 711 odst.1g) o.z.	254	310	365	342	345	288	259	227	230
-výpověď nájmu bytu podle § 711 odst.1h) o.z.	617	929	955	989	865	764	572	495	392
-vyklizení bytu	4515	4579	4915	5602	5814	5860	5304	5490	5839
-spory o splnění dohody o výměně bytu	97	55	69	75	57	49	31	29	23
-podnájem bytu podle § 719 o.z.	27	28	24	30	30	24	19	19	25
-zrušení práva společného nájmu manžely soudem § 705 o.z.	3029	3185	3292	3383	2861	2124	1794	1489	1296
-spory o určení nájemného	74	64	150	148	143	176	186	153	133
-placení nájemného a úhrady za plnění poskytované z užívání bytu	15161	16943	16265	17112	14923	14271	13609	12986	13312
-ostatní spory z nájmu bytu, obytných místností a podnájmu	1424	1091	1196	1288	1411	1123	965	892	899
<b>Občanský zákoník - ost.nájmy (nebytové prostory, nemovitosti a jiné věci)</b>									
-spory z nájmu a podnájmu nebytových prostor	1598	2034	2316	2814	2859	2969	2789	2852	2585
-nájem věci, obsah. ujednání o budoucí koupi nájem. tzv. leasing. sml.	397	773	1260	1502	1254	1618	1438	1576	2947
-spory z nájmu pozemků	464	389	381	441	439	465	410	384	323
-spory z nájmu jiných nemovitostí	359	228	243	262	280	263	343	297	310
-spory z nájemného	639	666	1008	1320	1838	1766	1555	1494	1466
-spory z podnikatelského nájmu věci movité § 721 a násl. o.z.	235	217	201	231	279	173	141	192	209
-ostatní spory z nájmu	518	502	567	705	661	469	438	484	489
<b>Občanský zákoník - vlastnické vztahy</b>									
-vydání nebo vrácení věci	1731	1742	1632	1559	1308	1339	1060	1052	1018
-určení vlastnictví	979	1161	1217	1381	1462	1566	1760	1661	1709
-sousedské spory	192	161	159	125	134	120	121	95	99
-zásahy do vlastnických práv	372	383	484	501	569	591	574	536	626
-ochrana držby	8	10	10	13	5	8	6	4	7
-vydržení vlast. práva k movit. i nemovit. věc. nebo věc. břemena	109	82	64	65	60	79	59	59	45
-spory z věcných břemen (kromě vydržení)	159	134	170	174	199	175	191	187	242
-zrušení nebo rozdělení spoluvlastnictví podílového	554	562	569	571	653	610	608	667	701
-ostatní spory ze spoluvlastnictví podílového	149	132	148	161	199	175	174	188	217
-práva a povinnosti vyplývající ze společného jmění manželů	41	36	42	45	85	71	48	60	44
-zrušení společného jmění za trvání manželství	2388	2928	3260	3326	1149	762	506	421	397
-vypořádání společného jmění po zániku manželství	2443	2263	2307	2211	2096	1901	1845	1692	1759
-ostatní spory ze společného jmění manželů	166	144	185	185	349	363	366	318	339
-neoprávněná stavba (§ 135 písm.c.) o.z.)	79	48	74	74	50	61	60	38	40
-zástavní a podzástavní právo	43	46	44	78	82	91	109	156	176
-spory z práva zadržovacího	15	17	27	79	88	84	125	111	86
-ostatní spory z vlastnictví podle občanského zákoníku	709	849	893	976	1112	1279	1378	1507	1795

## Přehled o pravomocných rozhodnutích soudů v občanskoprávních věcech podle druhu sporů

Krajské a okresní soudy - počet věcí (spisů)

	1995	1996	1997	1998	1999	2000	2001	2002	2003
<b>Jiná práva upravená občanským zákoníkem</b>									
-práva na ochranu osobnosti	543	509	658	630	525	493	407	482	501
-zajištění závazků (smluvní pokuta, ručení apod.)	851	854	1253	1297	1156	969	1024	1181	1168
-prodej v obchodě - odpovědnost za vady prodané věci	166	149	138	140	121	109	112	90	95
-prodej v obchodě - spory o zaplacení kupní ceny	2115	1518	1052	898	709	626	478	479	470
-prodej v obchodě - jiné spory	188	72	73	98	85	58	39	42	37
-půjčování věci - vrácení	309	169	163	140	125	109	144	112	146
-půjčování věci - spory o zaplacení půjčového	1292	1251	1278	1429	1026	633	540	479	591
-půjčování věci - jiné spory	282	277	274	234	189	113	127	170	159
-zhotovení věci na zakázku - odpovědnost za vady zhotovené věci	74	95	61	62	42	44	42	25	27
-zhotovení věci na zakázku - jiné spory	1238	581	395	251	228	191	135	103	107
-oprava a úprava věci -odpovědnost za vady	83	101	87	66	53	59	46	42	45
-oprava a úprava věci - jiné spory	323	224	163	123	120	92	102	98	137
-kupní smlouva a spory s ní související	2928	3996	5937	6838	6882	5063	4115	3956	4404
-spory ze smluv o dílo	789	1037	1339	1290	1467	1431	1354	1399	1559
-spory ze smluv příkazních obecně	73	77	136	141	152	122	125	151	191
-příkazní smlouva - obstarání věci	57	74	157	97	119	93	78	71	124
-příkazní smlouva - obstarání prodeje věci	42	85	74	134	80	83	74	76	84
-jednatelství bez příkazu	4	1	2	1	1	3	6	3	1
-spory ze smluv o úschově	11	8	5	5	9	6	7	6	6
-obstaravatelské služby	692	389	592	401	312	380	224	217	493
-ubytovací služby	153	156	205	288	284	233	118	147	162
-smlouva zprostředkovatelská	303	371	384	416	401	355	310	281	550
-přepravní služby - osobní přeprava	4580	7751	8756	12990	5117	2919	1772	1681	1668
-přepravní služby - nákladní přeprava	285	272	285	268	275	295	346	486	703
-spory z půjček (peněžní ústavy)	8168	5702	4377	3239	2199	1548	1599	2299	2960
-spory z půjček (jiné právnické osoby)	3140	2530	1987	1941	2256	1340	1050	1227	3100
-úhrada za dodávku elektrické energie a plynu	4265	6064	6709	7011	8895	8955	8481	8856	11411
-úhrada za dodávku vody (stočné)	-	-	-	-	173	563	585	696	627
-spory z neplacení telefonních poplatků	-	-	-	-	143	2094	813	255	704
-pojistné smlouvy - placení pojistného	1278	1602	1914	1968	2365	2024	2601	4582	8636
-pojistné smlouvy - plnění z pojistné události	571	845	924	888	969	852	920	926	1144
-ostatní smlouvy z pojištění	132	193	289	309	303	231	194	711	373
-spory z půjček mezi fyzickými osobami	2524	2388	2497	2366	2436	2370	2274	2299	2568
-výměna	4	9	3	5	4	4	1	3	0
-darování	150	113	118	131	130	124	121	165	149
-smlouva o sdružení	26	29	32	57	58	44	31	44	54
-dědění majetku - neplatnost závěti	78	101	131	114	148	137	122	109	100
-dědění majetku - vydání dědictví oprávněnému dědici	89	70	69	71	74	65	56	53	58
-ostatní spory z dědického práva	130	163	214	215	238	185	231	225	253
-řízení o způsobilosti k právním úkonům	6	25	44	36	140	-	-	-	-
-ostatní spory podle občanského zákoníku	3094	4742	5488	6155	6123	5318	5169	5969	7207
-schválení (neschválení) dohody nebo jin.práv.úkonu za nesvéprávného	-	-	-	-	38	-	-	-	-

## Přehled o pravomocných rozhodnutích soudů v občanskoprávních věcech podle druhu sporů

Krajské a okresní soudy - počet věcí (spisů)

	1995	1996	1997	1998	1999	2000	2001	2002	2003
<b>Ostatní spory občanskoprávní povahy upravené zvláštními předpisy</b>									
-spory podle zákona o advokacii a komerčních právnících	112	97	111	104	115	102	99	120	140
-spory z porušení autorských práv	46	78	59	62	149	238	154	210	231
-ostatní spory podle autorského zákona	131	113	240	290	256	246	160	176	194
-práva z vynálezů a průmyslových vzorů	109	84	48	28	39	20	30	-	-
-spory podle tiskového zákona (zák.č.81/66 Sb.)	85	51	87	87	55	37	30	38	41
-spory podle zákona č. 451/91 Sb. (lustrační zákon)	3	15	5	17	10	11	11	9	9
-spory podle zákona č. 58/69 Sb.	44	43	44	92	79	74	122	440	1478
-přezkoumání rozhodnutí o převzetí do ústavu zdravotnické péče	4	0	2	2	1	0	0	2	0
-spory podle zákona o volbách	4	1	2	12	10	11	9	75	18
-přezkoumání rozhodnutí ve věcech zbrání a stěhova	80	104	5	7	6	11	6	14	8
-přezkoumání rozhodnutí ve věcech sdružování občanů	12	12	23	12	30	20	11	20	28
-přezkoumání rozhodnutí ve věcech práva shromažďovacího	5	2	2	1	1	5	0	2	1
-přezkoumání rozhodnutí o přestupku, propadnutí nebo zbrání věci	27	41	56	63	121	70	44	63	44
-přezkoumání jiných rozhodnutí správních orgánů	572	922	1037	1306	1732	1364	1198	1338	2475
-přezkoumání rozh.Pozem.úř.ve věc.týk.se vyd.nem.podle zák.o půdě	438	721	984	900	582	472	380	254	307
-řízení o přezkoumávání rozhodnutí rozhodčích orgánů	37	29	7	6	14	5	15	14	19
<b>Přezkoumání rozhodnutí ve věcech důchodového zabezpečení a nemocenského pojištění</b>									
-starobní důchod	560	395	433	652	726	749	752	758	563
-invalidní důchod	5240	5149	6134	6529	5267	4368	3896	3907	3364
-částečný invalidní důchod	1300	1362	2747	2792	2309	2174	1898	1910	1467
-důchod pozůstalých (vdovský, sirotčí)	297	199	158	233	250	266	288	243	183
-jiný důchod	845	855	557	794	1124	1142	1116	1209	933
-nedávkové věci nemocenského pojištění	25	45	39	13	16	14	4	7	21
-nemocenské a sociální zabezpečení, mateřský příspěvek	78	41	37	17	102	40	39	29	49
<b>Restituční zákony</b>									
-zák.č. 119/90 Sb.	525	219	154	85	67	34	19	20	7
-zák.č. 403/90 Sb.	281	21	161	165	96	74	56	32	24
-zák.č. 87/91 Sb.	1530	2015	1631	1204	986	693	412	276	191
-zák.č. 229/91 Sb.	2624	2285	1620	1226	1030	780	637	516	484
-zák.č. 173/90 Sb.	69	83	73	55	67	45	19	23	12
-zák.č. 172/91 Sb.	49	25	36	19	14	13	8	8	2
-zák.č. 232/91 Sb.	27	41	22	19	54	31	20	3	7
<b>Ustanovení opatrovníka účastníka</b>									
-rozhodnutí o ustanovení opatrovníka účastníkovi	-	-	-	-	-	-	591	-	-
<b>Žaloby pro zmatečnost a na povolení obnovy řízení</b>									
-žaloby pro zmatečnost	-	-	-	-	-	-	54	175	186
-žaloby na obnovu řízení	-	-	-	-	-	-	108	226	246
<b>CELKEM</b>	<b>77334</b>	<b>21215</b>	<b>9072</b>	<b>14979</b>	<b>30131</b>	<b>12455</b>	<b>32544</b>	<b>32474</b>	<b>230204</b>



## Přehled o průměrných délkách řízení ode dne nápadu do dne právní moci ve dnech podle druhu sporů

Krajské a okresní soudy - počet dnů

	1995	1996	1997	1998	1999	2000	2001	2002	2003
<b>Spory podle obchodního zákoníku</b>									
-právní vztahy souv.se zaklád.nebo ruš.obch.spol.nebo družstva	379	514	436	739	588	960	550	789	621
-spory ze smlouvy o prodeji podniků nebo jejich částí	461	562	586	571	919	1042	944	674	742
-práv.vzt.mezi obch.spol.(druž.)a jejich.zakl.a mezi spol.(členy)navz.	433	428	818	745	656	680	811	756	721
-spor ze směnec a šeků	247	353	353	471	555	286	365	385	563
-ochrana hospodářské soutěže a nekalé soutěže	466	329	629	453	990	1297	212	0	781
-konkursy a vyrovnání a spory souvisící	209	272	316	352	399	420	594	516	774
-spory z kupních smluv podle obchodního zákoníku	283	358	422	452	594	655	634	537	528
-smlouva o koupi najaté věci	319	340	445	506	579	550	356	403	499
-smlouva o dílo a spory souvisící	344	417	465	517	612	669	638	570	554
-náhrada škody podle obchodního zákoníku	431	549	676	608	689	716	673	531	543
-ostatní spory podle obch.zákoníku-příslušnost krajského soudu	258	516	486	453	338	387	588	455	498
-ostatní spory podle obch.zákoníku-příslušnost okresního soudu	311	405	504	518	652	699	635	470	445
<b>Průměr skupina</b>	<b>303</b>	<b>385</b>	<b>459</b>	<b>478</b>	<b>608</b>	<b>663</b>	<b>627</b>	<b>512</b>	<b>501</b>
<b>Pracovní spory</b>									
-vznik a trvání prac.poměru (spory o neplat.skon.prac.poměru)	459	546	640	562	555	589	620	620	696
-spory z prac.poměru s motivem diskř.na zákl.pohl. (žen) a potlač.práv	-	-	-	-	0	0	0	0	0
-výpověď daná zaměstnancem	383	233	340	530	683	754	490	291	430
-platnost okamžitého zrušení pracovního poměru zaměstnancem	415	476	522	445	503	509	417	443	435
-okamž.zruš.prac.pom.se strany zam.podle § 53 odst.1 písm.a)ZP	405	474	406	477	525	726	603	659	509
-okamž.zruš.prac.pom.se strany zam.podle § 53 odst.1 písm.b)ZP	453	515	567	558	541	569	668	649	572
-výpověď daná zaměstnavatelem podle § 46 odst.1 písm.a)ZP	405	544	465	482	335	930	740	721	425
-výpověď daná zaměstnavatelem podle § 46 odst.1 písm.c)ZP	612	524	608	601	544	573	649	684	524
-výpověď daná zaměstnavatelem podle § 46 odst.1 písm.d)ZP	447	510	298	582	691	829	469	431	1618
-výpověď daná zaměstnavatelem podle § 46 odst.1 písm.e)ZP	573	551	512	647	543	480	589	780	1021
-výpověď daná zaměstnavatelem podle § 46 odst.1 písm.f)ZP	470	610	773	595	527	664	811	617	610
-skončení pracovního poměru výpovědí z jiných důvodů	549	510	602	394	486	541	596	471	363
-skončení prac.poměru v souvisl.s diskriminací na základě pohlaví	-	-	-	-	0	0	0	0	0
-ostatní případy skončení pracovního poměru	455	408	540	713	495	775	386	642	557
-nároky na poskytnutí dovolené a náhradu mzdy za její dobu	356	402	372	498	613	546	569	650	433
-nároky na základní mzdu a náhradu mzdy	399	430	513	554	463	487	654	684	757
-premie a podíly (i přeplatky)	823	689	790	929	799	426	847	824	1101
-mzda za práci přesčas	731	810	837	978	1196	709	892	869	966
-ostatní mzdové nároky	449	487	578	658	637	488	671	819	689
-mzdová diskriminace na základě pohlaví	-	-	-	-	0	0	0	0	0
-vrácení neprávem vyplacené mzdy (náhrady mzdy)	242	314	349	405	407	396	453	428	485
-hmot.zabezpečení v souv.s prov.racional. a org.opatř.(odstup.apod.)	386	456	555	400	383	453	595	690	753
-odpovědnost zaměstnance za škodu podle § 172 ZP	538	611	558	608	681	662	734	606	648
-odpovědnost za schodek na svěřených hodnotách	641	698	739	746	861	842	877	810	805
-náhrada škody za ztrátu svěřených předmětů	366	386	436	501	449	379	388	268	401
-náhrada škody vzniklá vyrobením zmetků	303	682	874	817	470	841	706	569	543
-ostatní případy odpovědnosti zaměstnance za škodu	448	502	594	513	458	562	533	545	577
-nárok zaměstnance na náhradu škody za pracovní úraz	897	998	1092	1069	998	994	1094	1269	1191
-nárok zaměstnance na náhradu škody způsobené nem. z povolání	854	706	857	819	833	1011	894	1087	1050
-ostatní případy nároku zaměstnance na náhradu škody vůči zaměst.	607	622	839	810	817	742	665	744	920
-spory o obsah potvrzení o zaměstnání	405	519	455	475	605	533	439	565	629
-spory o obsah posudku o pracovní činnosti	587	780	683	875	428	779	475	782	626
-ostatní spory z pracovního poměru	397	448	491	581	565	534	551	621	509
-spory z dohod o pracích konaných mimo pracovní poměr	500	455	944	484	360	1158	1059	988	381
<b>Průměr skupina</b>	<b>457</b>	<b>509</b>	<b>568</b>	<b>582</b>	<b>554</b>	<b>579</b>	<b>665</b>	<b>673</b>	<b>693</b>

## Přehled o průměrných délkách řízení ode dne nápadu do dne právní moci ve dnech podle druhu sporů

Krajské a okresní soudy - počet dnů

	1995	1996	1997	1998	1999	2000	2001	2002	2003
<b>Spory podle zákona o rodině</b>									
-vyživovací povinnost mezi manžely-ve prospěch manželky	279	313	342	327	282	287	298	295	328
-změna této vyživovací povinnosti	273	473	269	354	311	301	275	204	322
-vyživovací povinnost mezi manžely-ve prospěch manžela	315	358	404	367	255	240	317	309	303
-změna této vyživovací povinnosti	465	411	633	616	240	120	413	426	284
-zrušení vyživovací povinnosti mezi manžely	330	365	383	367	322	234	274	227	261
-příspěvek na výživu rozvedené manželky	274	304	309	295	282	277	282	286	304
-změna tohoto příspěvku	573	409	261	194	283	263	294	292	221
-příspěvek na výživu rozvedeného manžela	290	309	327	353	273	295	325	216	245
-změna tohoto příspěvku	678	349	463	252	214	281	701	149	641
-zrušení povinnosti platit příspěvek	279	346	331	209	231	207	229	272	219
-vyživovací povinnost rodičů k zletilým dětem	253	277	284	281	289	286	280	281	279
-vyživovací povinnost dětí k rodičům	364	601	427	443	397	285	390	317	264
-vyživovací povinnost mezi ostatními příbuznými	471	578	534	290	193	285	339	445	200
-zrušení vyživovací povinnosti mezi příbuznými a rodiči a dětmi	268	261	232	233	233	234	243	242	242
-právo neprovdané matky na vyživovací příspěvek po dobu 1 roku	356	374	400	363	319	270	290	304	285
-zvláštní předběžné opatř. k zajištění výživy dítěte po dobu 26 týdnů	430	516	527	378	356	262	262	286	563
-určení, zda tu manželství je či není	442	190	2363	324	531	1159	142	307	407
-úhrada plnění vyživovací povinnosti za jiného	403	298	286	435	375	375	451	514	309
-řízení o povolení uzavřít manželství	1457	111	0	0	0	-	-	-	-
-ostatní spory podle zákona o rodině	-	-	-	-	-	-	-	302	390
<b>Průměr skupina</b>	<b>283</b>	<b>307</b>	<b>318</b>	<b>304</b>	<b>284</b>	<b>279</b>	<b>286</b>	<b>286</b>	<b>296</b>
<b>Náhrada škody podle občanského zákoníku</b>									
-náhrada škody způsobené nezletilým	575	671	648	642	674	627	774	654	674
-náhrada škody způsobené osobou postiž. duševní poruchou	806	1042	528	354	867	711	850	807	559
-náhrada škody způsobené osobou vlast. vinou v nekontr.stavu	358	587	337	379	414	372	240	446	468
-náhrada škody vzniklá úmyslným jednáním proti dobrým mravům	489	697	661	576	626	581	655	655	550
-náhrada škody vzniklá nesplněním povinnosti k jejímu odvrácení	494	600	767	654	743	796	936	818	940
-náhrada škody vzniklá v dopravě-při provozu silničního mot.vozidla	399	508	544	571	661	680	711	711	735
-náhrada škody vzniklá v dopravě-při provozu žel.a jiné kol.dopravy	463	486	736	419	562	450	547	456	471
-náhrada škody vzniklá v dopravě-letecká doprava	658	849	801	679	499	945	523	1039	1167
-náhrada škody vzniklá v jiné dopravě	332	516	417	350	659	500	971	623	769
-náhrada jízdného a pokuta v hromadné dopravě	-	-	-	-	283	590	598	690	697
-náhrada škody vzniklá zvlášť nebezpečným provozem	332	363	706	1394	1263	1247	924	1296	899
-škoda způsobená provozní činností	521	385	600	633	730	906	1002	1055	1175
-náhrada škody vzniklá na vnesených nebo odložených věcech	543	708	641	614	847	751	807	674	515
-náhrada škody vzniklá trestným činem	506	524	598	588	674	674	693	666	676
-odpovědnost za škodu v ostatních případech	557	632	714	656	680	723	719	726	736
-bezúvodné obohacení	385	259	262	262	400	628	625	599	615
<b>Průměr skupina</b>	<b>456</b>	<b>348</b>	<b>356</b>	<b>371</b>	<b>356</b>	<b>602</b>	<b>610</b>	<b>688</b>	<b>695</b>

## Přehled o průměrných délkách řízení ode dne nápadu do dne právní moci ve dnech podle druhu sporů

Krajské a okresní soudy - počet dnů

	1995	1996	1997	1998	1999	2000	2001	2002	2003
<b>Obč. zákoník - nájem bytů a obytných místností</b>									
-vznik a trvání nájmu	427	487	522	564	636	657	671	611	655
-výpověď nájmu bytu podle § 711 odst.1a) o.z.	340	404	457	443	447	456	477	417	465
-výpověď nájmu bytu podle § 711 odst.1b) o.z.	350	382	449	543	605	545	540	453	331
-výpověď nájmu bytu podle § 711 odst.1c) o.z.	396	458	477	493	528	458	537	462	504
-výpověď nájmu bytu podle § 711 odst.1d) o.z.	304	347	387	388	370	356	382	390	384
-výpověď nájmu bytu podle § 711 odst.1e) o.z.	269	329	339	351	463	405	404	369	357
-výpověď nájmu bytu podle § 711 odst.1f) o.z.	266	316	392	421	583	492	481	360	403
-výpověď nájmu bytu podle § 711 odst.1g) o.z.	342	394	386	490	497	503	499	538	498
-výpověď nájmu bytu podle § 711 odst.1h) o.z.	365	420	458	485	506	506	522	534	510
-vyklizení bytu	355	399	424	418	420	420	422	392	365
-spory o splnění dohody o výměně bytu	437	530	537	583	685	647	603	677	462
-podnájem bytu podle § 719 o.z.	295	251	427	483	534	433	430	451	584
-zrušení práva společného nájmu manžely soudem § 705 o.z.	297	328	346	369	398	424	430	412	403
-spory o určení nájemného	418	463	471	527	487	463	412	447	566
-placení nájemného a úhrady za plnění poskytované z užívání bytu	298	351	431	459	517	488	472	482	522
-ostatní spory z nájmu bytu, obytných místností a podnájmu	356	485	510	562	586	578	623	554	528
<b>Průměr skupina</b>	<b>316</b>	<b>365</b>	<b>419</b>	<b>437</b>	<b>460</b>	<b>443</b>	<b>445</b>	<b>441</b>	<b>451</b>
<b>Občanský zákoník - ost.nájmy (nebytové prostory, nemovitosti a jiné věci)</b>									
-spory z nájmu a podnájmu nebytových prostor	339	427	465	470	571	582	641	620	604
-nájem věci, obsah.ujednání o budoucí koupi nájem. tzv.leasing.sml.	312	328	370	457	527	508	496	480	420
-spory z nájmu pozemků	473	550	655	631	754	665	816	769	765
-spory z nájmu jiných nemovitostí	469	543	618	645	563	710	655	646	619
-spory z nájemného	293	398	475	476	530	592	627	637	661
-spory z podnikatelského nájmu věci movité § 721 a násl. o.z.	335	346	491	595	664	628	727	480	510
-ostatní spory z nájmu	383	469	451	561	550	578	641	621	604
<b>Průměr skupina</b>	<b>361</b>	<b>424</b>	<b>465</b>	<b>498</b>	<b>566</b>	<b>579</b>	<b>622</b>	<b>599</b>	<b>554</b>
<b>Občanský zákoník - vlastnické vztahy</b>									
-vydání nebo vrácení věci	626	687	787	818	899	852	908	776	792
-určení vlastnictví	510	578	655	722	736	751	774	781	855
-sousedské spory	699	875	1070	1033	1060	842	872	860	775
-zásahy do vlastnických práv	639	727	755	822	721	738	726	657	620
-ochrana držby	944	756	777	923	268	1150	2028	1384	523
-vydržení vlast. práva k movit. i nemovit.věc. nebo věc.břemena	561	795	837	983	803	796	1145	725	1084
-spory z věcných břemen (kromě vydržení)	539	621	793	723	851	846	830	732	765
-zrušení nebo rozdělení spoluvlastnictví podílového	725	800	899	917	919	946	932	865	847
-ostatní spory ze spoluvlastnictví podílového	652	639	832	646	742	747	786	793	773
-práva a povinnosti vyplývající ze společného jmění manželů	468	453	566	477	444	443	350	476	535
-zrušení společného jmění za trvání manželství	137	134	139	139	229	227	223	232	187
-vypořádání společného jmění po zániku manželství	769	868	921	898	923	893	931	955	900
-ostatní spory ze společného jmění manželů	360	442	506	469	294	289	318	290	367
-neoprávněná stavba (§ 135 písm.c.) o.z.)	622	956	838	769	931	1100	1040	1033	1426
-zástavní a podzástavní právo	266	322	379	513	631	589	687	592	585
-spory z práva zadržovacího	337	302	418	344	361	308	354	280	262
-ostatní spory z vlastnictví podle občanského zákoníku	500	597	636	601	599	570	585	543	517
<b>Průměr skupina</b>	<b>525</b>	<b>560</b>	<b>605</b>	<b>603</b>	<b>720</b>	<b>719</b>	<b>749</b>	<b>716</b>	<b>714</b>

## Přehled o průměrných délkách řízení ode dne nápadu do dne právní moci ve dnech podle druhu sporů

Krajské a okresní soudy - počet dnů

	1995	1996	1997	1998	1999	2000	2001	2002	2003
<b>Jiná práva upravená občanským zákoníkem</b>									
-práva na ochranu osobnosti	524	599	740	716	649	660	666	620	657
-zajištění závazků (smluvní pokuta, ručení apod.)	267	366	407	499	680	647	533	497	513
-prodej v obchodě - odpovědnost za vady prodané věci	440	508	570	672	709	689	704	533	517
-prodej v obchodě - spory o zaplacení kupní ceny	298	343	409	424	528	492	526	558	474
-prodej v obchodě - jiné spory	310	453	502	532	545	532	547	485	466
-půjčování věci - vrácení	389	587	653	630	721	643	627	590	507
-půjčování věci - spory o zaplacení půjčového	391	489	701	618	640	669	715	768	775
-půjčování věci - jiné spory	458	740	825	839	848	585	498	388	366
-zhotovení věci na zakázku - odpovědnost za vady zhotovené věci	474	705	636	698	820	864	1194	1327	636
-zhotovení věci na zakázku - jiné spory	335	516	570	511	697	646	896	767	655
-oprava a úprava věci -odpovědnost za vady	489	642	727	651	712	840	983	897	717
-oprava a úprava věci - jiné spory	353	481	538	529	713	615	704	536	474
-kupní smlouva a spory s ní související	409	445	446	459	571	666	741	710	654
-spory ze smluv o dílo	343	465	547	634	687	724	706	717	703
-spory ze smluv příkazních obecně	325	465	505	441	549	498	538	442	540
-příkazní smlouva - obstarání věci	267	385	386	466	578	601	690	643	448
-příkazní smlouva - obstarání prodeje věci	353	435	425	317	617	436	399	448	579
-jednatelství bez příkazu	368	126	351	856	343	351	1018	740	757
-spory ze smluv o úschově	386	564	531	327	452	289	840	975	1044
-obstaravatelské služby	320	357	425	410	530	479	596	588	443
-ubytovací služby	370	377	418	399	545	632	691	586	539
-smlouva zprostředkovatelská	323	431	492	489	640	628	643	624	488
-přepravní služby - osobní přeprava	219	285	369	268	322	399	366	339	349
-přepravní služby - nákladní přeprava	308	405	438	524	570	655	552	428	427
-spory z půjček (peněžní ústavy)	380	506	666	775	934	1027	590	485	452
-spory z půjček (jiné právnické osoby)	285	402	516	554	570	661	655	588	406
-úhrada za dodávku elektrické energie a plynu	236	282	373	334	346	353	369	369	381
-úhrada za dodávku vody (stočné)	-	-	-	-	478	456	451	431	496
-spory z neplacení telefonních poplatků	-	-	-	-	313	211	431	536	332
-pojistné smlouvy - placení pojistného	290	334	410	391	443	442	319	299	282
-pojistné smlouvy - plnění z pojistné události	455	487	537	553	588	570	508	526	470
-ostatní smlouvy z pojištění	344	262	344	391	407	459	373	373	373
-spory z půjček mezi fyzickými osobami	388	431	471	467	513	496	522	519	497
-výměna	825	734	758	372	74	414	439	411	0
-darování	557	671	698	801	676	748	745	802	690
-smlouva o sdružení	410	449	572	639	831	1097	959	1045	1383
-dědění majetku - neplatnost závěti	695	613	721	775	745	788	923	877	991
-dědění majetku - vydání dědictví oprávněnému dědici	575	659	573	699	759	760	690	732	687
-ostatní spory z dědického práva	627	593	703	752	705	717	661	607	742
-řízení o způsobilosti k právním úkonům	461	396	395	372	525	-	-	-	-
-ostatní spory podle občanského zákoníku	399	444	449	464	505	538	551	497	489
-schválení (neschválení) dohody nebo jin.práv.úkonu za nesvéprávného	-	-	-	-	151	-	-	-	-
<b>Průměr skupina</b>	<b>337</b>	<b>400</b>	<b>467</b>	<b>438</b>	<b>512</b>	<b>522</b>	<b>519</b>	<b>482</b>	<b>447</b>

## Přehled o průměrných délkách řízení ode dne nápadu do dne právní moci ve dnech podle druhu sporů

Krajské a okresní soudy - počet dnů

	1995	1996	1997	1998	1999	2000	2001	2002	2003
<b>Ostatní spory občanskoprávní povahy upravené zvláštními předpisy</b>									
-spory podle zákona o advokacii a komerčních právnících	371	368	466	419	487	483	629	582	488
-spory z porušení autorských práv	352	552	730	742	238	243	206	283	303
-ostatní spory podle autorského zákona	355	481	364	291	218	287	313	386	214
-práva z vynálezů a průmyslových vzorů	1420	1487	1584	1791	2255	2461	2621	-	-
-spory podle tiskového zákona (zák.č.81/66 Sb.)	431	523	606	529	591	474	536	646	474
-spory podle zákona č. 451/91 Sb. (lustrační zákon)	332	769	923	956	931	780	811	704	159
-spory podle zákona č. 58/69 Sb.	620	825	950	783	889	921	762	801	704
-přezkoumání rozhodnutí o převzetí do ústavu zdravotnické péče	83	0	301	288	3274	0	0	1663	0
-spory podle zákona o volbách	174	10	179	141	251	22	217	32	51
-přezkoumání rozhodnutí ve věcech zbraní a střeliva	226	196	250	124	252	319	299	510	257
-přezkoumání rozhodnutí ve věcech sdružování občanů	214	516	469	637	406	490	649	642	543
-přezkoumání rozhodnutí ve věcech práva shromažďovacího	518	237	358	115	17	54	0	491	1468
-přezkoumání rozhodnutí o přestupku, propadnutí nebo zabránění věci	351	512	401	417	332	414	553	334	431
-přezkoumání jiných rozhodnutí správních orgánů	243	253	284	293	296	294	342	371	346
-přezkoumání rozh.Pozem.úř.ve věc.týk.se vyd.nem.podle zák.o půdě	222	251	297	302	291	320	349	341	263
-řízení o přezkoumávání rozhodnutí rozhodčích orgánů	297	393	632	237	568	1569	270	762	360
<b>Průměr skupina</b>	<b>354</b>	<b>349</b>	<b>364</b>	<b>349</b>	<b>345</b>	<b>345</b>	<b>409</b>	<b>440</b>	<b>447</b>
<b>Přezkoumání rozhodnutí ve věcech důchodového zabezpečení a nemocenského pojištění</b>									
-starobní důchod	300	397	364	302	253	292	261	219	244
-invalidní důchod	281	266	305	336	311	303	282	260	254
-částečný invalidní důchod	252	259	245	309	289	296	274	242	251
-důchod pozůstalých (vdovský, sirotčí)	223	271	293	244	210	214	209	161	197
-jiný důchod	229	254	342	284	268	278	244	237	236
-nedávkové věci nemocenského pojištění	288	274	362	778	295	612	351	141	197
-nemocenské a sociální zabezpečení, mateřský příspěvek	337	455	510	555	409	462	308	236	274
<b>Průměr skupina</b>	<b>271</b>	<b>271</b>	<b>294</b>	<b>322</b>	<b>295</b>	<b>295</b>	<b>271</b>	<b>245</b>	<b>248</b>
<b>Restituční zákony</b>									
-zák.č. 119/90 Sb.	544	843	1054	1113	1426	1674	1841	1416	1606
-zák.č. 403/90 Sb.	787	1106	1283	1491	1935	1822	2260	2022	2854
-zák.č. 87/91 Sb.	935	896	1076	1358	1624	1832	2222	2397	2590
-zák.č. 229/91 Sb.	537	654	861	1004	1105	1240	1304	1259	968
-zák.č. 173/90 Sb.	863	1271	1576	1859	2402	2189	2614	2320	2655
-zák.č. 172/91 Sb.	533	686	900	540	1067	968	1448	1648	3066
-zák.č. 232/91 Sb.	908	1294	1605	1985	2322	2188	2727	3317	2740
<b>Průměr skupina</b>	<b>678</b>	<b>799</b>	<b>1001</b>	<b>1206</b>	<b>1431</b>	<b>1562</b>	<b>1741</b>	<b>1694</b>	<b>1536</b>
<b>Ustanovení opatrovníka účastníka</b>									
-rozhodnutí o ustanovení opatrovníka účastníkovi	-	-	-	-	-	-	369	-	-
<b>Průměr skupina</b>	<b>-</b>	<b>-</b>	<b>-</b>	<b>-</b>	<b>-</b>	<b>-</b>	<b>369</b>	<b>-</b>	<b>-</b>
<b>Žaloby pro zmatečnost a na povolení obnovy řízení</b>									
-žaloby pro zmatečnost	-	-	-	-	-	-	311	341	437
-žaloby na obnovu řízení	-	-	-	-	-	-	491	547	571
<b>Průměr skupina</b>	<b>-</b>	<b>-</b>	<b>-</b>	<b>-</b>	<b>-</b>	<b>-</b>	<b>431</b>	<b>456</b>	<b>513</b>
<b>Průměr celkem</b>	<b>363</b>	<b>402</b>	<b>447</b>	<b>448</b>	<b>471</b>	<b>541</b>	<b>545</b>	<b>546</b>	<b>545</b>

## Přehled o pravomocných rozhodnutích soudů v občanskoprávních věcech podle druhu sporů

Krajské a okresní soudy - počet práv

	1995	1996	1997	1998	1999	2000	2001	2002	2003
<b>Spory podle obchodního zákoníku</b>									
-právní vztahy souv.se zaklád.nebo ruš.obch.spol.nebo družstva	35	67	28	42	16	32	20	23	20
-spory ze smlouvy o prodeji podniků nebo jejich částí	32	31	40	57	76	37	46	53	45
-práv.vzt.mezi obch.spol.(druž.)a jejich.zakl.a mezi spol.(členy)navz.	31	414	54	107	90	111	110	148	95
-spor ze směn a šeků	11	11	10	11	5	3	16	6	18
-ochrana hospodářské soutěže a nekalé soutěže	5	5	2	5	4	2	1	0	4
-konkursy a vyrovnání a spory souvisící	32	151	223	206	245	325	164	77	71
-spory z kupních smluv podle obchodního zákoníku	10894	12124	11777	12378	11996	9299	8648	9406	9669
-smlouva o koupi najaté věci	66	225	144	171	180	198	521	1218	1524
-smlouva o dílo a spory souvisící	922	1365	1990	2548	2910	2268	2555	2734	3451
-náhrada škody podle obchodního zákoníku	1198	941	1106	314	227	238	356	446	678
-ostatní spory podle obch.zákoníku-příslušnost krajského soudu	113	33	37	46	70	128	53	72	129
-ostatní spory podle obch.zákoníku-příslušnost okresního soudu	2865	4521	4159	4129	4299	4432	4113	7751	9781
<b>Celkem skupina</b>	<b>16204</b>	<b>19888</b>	<b>19570</b>	<b>20014</b>	<b>20118</b>	<b>17073</b>	<b>16603</b>	<b>21934</b>	<b>25485</b>
<b>Pracovní spory</b>									
-vznik a trvání prac.poměru (spory o neplat.skon.prac.poměru)	652	691	772	678	754	540	638	555	600
-spory z prac.poměru s motivem diskř.na zákl.pohl. (žen) a potlač.práv	-	-	-	-	0	0	0	0	0
-výpověď daná zaměstnancem	20	23	13	1	14	9	8	5	9
-platnost okamžitého zrušení pracovního poměru zaměstnancem	110	105	81	76	105	99	72	64	100
-okamž.zruš.prac.pom.se strany zam.podle § 53 odst.1 písm.a)ZP	218	201	161	150	123	85	102	66	82
-okamž.zruš.prac.pom.se strany zam.podle § 53 odst.1 písm.b)ZP	575	534	494	531	556	630	457	365	350
-výpověď daná zaměstnavatelem podle § 46 odst.1 písm.a)ZP	69	70	60	64	36	20	34	30	18
-výpověď daná zaměstnavatelem podle § 46 odst.1 písm.c)ZP	162	117	102	106	164	138	129	119	69
-výpověď daná zaměstnavatelem podle § 46 odst.1 písm.d)ZP	67	43	8	12	10	6	8	8	3
-výpověď daná zaměstnavatelem podle § 46 odst.1 písm.e)ZP	35	30	31	39	43	34	29	24	9
-výpověď daná zaměstnavatelem podle § 46 odst.1 písm.f)ZP	171	156	107	130	119	128	93	86	64
-skončení pracovního poměru výpovědí z jiných důvodů	60	37	23	37	21	48	15	13	21
-skončení prac.poměru v souvisl.s diskriminací na základě pohlaví	-	-	-	-	0	0	0	0	0
-ostatní případy skončení pracovního poměru	90	148	37	36	55	31	21	27	27
-nároky na poskytnutí dovolené a náhradu mzdy za její dobu	123	90	169	154	141	119	78	62	73
-nároky na základní mzdu a náhradu mzdy	2436	2664	2889	2448	3251	2868	1936	1523	1590
-premie a podíly (i přeplatky)	122	110	109	76	55	89	28	60	121
-mzda za práci přesčas	15	49	23	42	61	21	30	17	19
-ostatní mzdové nároky	1003	793	605	561	370	533	363	311	327
-mzdová diskriminace na základě pohlaví	-	-	-	-	0	0	0	0	0
-vrácení neprávem vyplacené mzdy (náhrady mzdy)	1769	1497	1243	897	795	509	329	255	237
-hmot.zabezpečení v souv.s prov.racional. a org.opatř.(odstup.apod.)	1673	1561	1428	1254	1507	819	431	329	213
-odpovědnost zaměstnance za škodu podle § 172 ZP	380	458	340	393	468	445	359	296	325
-odpovědnost za schodek na svěřených hodnotách	4569	3740	2859	2598	2521	2439	2240	1884	1586
-náhrada škody za ztrátu svěřených předmětů	529	399	462	464	464	349	400	533	483
-náhrada škody vzniklá vyrobením zmetků	10	27	9	7	12	9	10	6	3
-ostatní případy odpovědnosti zaměstnance za škodu	359	328	301	286	281	307	291	292	254
-nárok zaměstnance na náhradu škody za pracovní úraz	443	723	364	404	391	372	325	296	242
-nárok zaměstnance na náhradu škody způsobené nem. z povolání	278	303	216	209	231	195	193	242	168
-ostatní případy nároku zaměstnance na náhradu škody vůči zaměst.	152	120	130	86	59	84	88	52	74
-spory o obsah potvrzení o zaměstnání	61	69	65	58	83	81	67	59	53
-spory o obsah posudku o pracovní činnosti	41	19	22	20	17	24	35	18	15
-ostatní spory z pracovního poměru	621	1530	704	669	648	363	384	293	374
-spory z dohod o pracích konaných mimo pracovní poměr	51	117	38	27	13	20	12	13	11
<b>Celkem skupina</b>	<b>16864</b>	<b>16752</b>	<b>13865</b>	<b>12513</b>	<b>13375</b>	<b>11430</b>	<b>9206</b>	<b>7903</b>	<b>7521</b>

## Přehled o pravomocných rozhodnutích soudů v občanskoprávních věcech podle druhu sporů

Krajské a okresní soudy - počet práv

	1995	1996	1997	1998	1999	2000	2001	2002	2003
<b>Spory podle zákona o rodině</b>									
-vyživovací povinnost mezi manžely-ve prospěch manželky	3053	3241	3104	3011	3626	3831	3722	3640	3450
-změna této vyživovací povinnosti	25	32	19	28	32	41	47	48	41
-vyživovací povinnost mezi manžely-ve prospěch manžela	56	69	39	65	106	167	146	152	155
-změna této vyživovací povinnosti	3	100	3	2	3	3	5	5	7
-zrušení vyživovací povinnosti mezi manžely	62	50	51	67	69	91	73	66	80
-příspěvek na výživu rozvedené manželky	907	1026	871	950	1131	985	856	908	897
-změna tohoto příspěvku	24	24	36	27	27	26	41	28	21
-příspěvek na výživu rozvedeného manžela	67	90	53	74	97	86	76	101	102
-změna tohoto příspěvku	3	2	3	2	7	1	1	1	8
-zrušení povinnosti platit příspěvek	87	76	83	75	110	99	108	99	81
-vyživovací povinnost rodičů k zletilým dětem	1843	2234	2583	2848	2978	3045	3302	3616	3871
-vyživovací povinnost dětí k rodičům	10	12	21	13	19	21	12	38	23
-vyživovací povinnost mezi ostatními příbuznými	9	9	7	11	5	11	7	8	11
-zrušení vyživovací povinnosti mezi příbuznými a rodiči a dětmi	504	670	802	877	973	854	840	880	995
-právo neprovdané matky na vyživovací příspěvek po dobu 1 roku	681	648	739	783	1043	1231	1260	1339	1423
-zvláštní předběžné opatř. k zajištění výživy dítěte po dobu 26 týdnů	57	74	67	34	41	40	30	29	39
-určení, zda tu manželství je či není	11	9	1	13	9	12	7	10	9
-úhrada plnění vyživovací povinnosti za jiného	65	54	112	70	64	69	48	43	32
-řízení o povolení uzavřít manželství	1	2	0	0	0	-	-	-	-
-ostatní spory podle zákona o rodině	-	-	-	-	-	-	-	136	240
<b>Celkem skupina</b>	<b>7468</b>	<b>8422</b>	<b>8594</b>	<b>8950</b>	<b>10340</b>	<b>10613</b>	<b>10581</b>	<b>11147</b>	<b>11485</b>
<b>Náhrada škody podle občanského zákoníku</b>									
-náhrada škody způsobené nezletilým	207	279	286	212	238	198	208	145	181
-náhrada škody způsobené osobou postiž. duševní poruchou	7	6	3	2	6	1	8	1	2
-náhrada škody způsobené osobou vlast. vinou v nekontr.stavu	73	66	38	55	45	66	123	72	69
-náhrada škody vzniklá úmyslným jednáním proti dobrým mravům	372	419	480	447	353	300	358	271	317
-náhrada škody vzniklá nesplněním povinnosti k jejímu odvrácení	459	551	345	448	427	342	285	181	238
-náhrada škody vzniklá v dopravě-při provozu silničního mot.vozidla	1571	1949	2002	2369	2039	1918	1653	1473	1401
-náhrada škody vzniklá v dopravě-při provozu žel.a jiné kol.dopravy	133	131	107	111	74	62	42	36	63
-náhrada škody vzniklá v dopravě-letecká doprava	5	10	4	4	11	8	6	6	9
-náhrada škody vzniklá v jiné dopravě	26	34	95	71	54	24	28	24	25
-náhrada jízdného a pokuta v hromadné dopravě	-	-	-	-	34389	60596	53626	54044	68582
-náhrada škody vzniklá zvlášť nebezpečným provozem	16	21	21	21	21	37	13	14	16
-škoda způsobená provozní činností	247	415	281	320	338	322	256	267	190
-náhrada škody vzniklá na vnesených nebo odložených věcech	90	69	79	75	104	85	55	77	57
-náhrada škody vzniklá trestným činem	1843	1880	2191	2423	2597	2153	1775	1495	1392
-odpovědnost za škodu v ostatních případech	2138	2330	2438	2509	3453	2385	2518	2673	2469
-bezodvůdné obohacení	3333	14505	18389	15251	8640	3649	3908	4165	4624
<b>Celkem skupina</b>	<b>10520</b>	<b>22665</b>	<b>26759</b>	<b>24318</b>	<b>52789</b>	<b>72146</b>	<b>64862</b>	<b>64944</b>	<b>79635</b>

## Přehled o pravomocných rozhodnutích soudů v občanskoprávních věcech podle druhu sporů

Krajské a okresní soudy - počet práv

	1995	1996	1997	1998	1999	2000	2001	2002	2003
<b>Obč. zákoník - nájem bytů a obytných místností</b>									
-vznik a trvání nájmu	266	442	369	295	357	333	287	218	205
-výpověď nájmu bytu podle § 711 odst.1a) o.z.	3977	5594	3399	2524	2186	1501	1378	972	887
-výpověď nájmu bytu podle § 711 odst.1b) o.z.	848	751	613	520	295	217	146	119	84
-výpověď nájmu bytu podle § 711 odst.1c) o.z.	488	405	409	368	371	230	211	259	182
-výpověď nájmu bytu podle § 711 odst.1d) o.z.	8096	9125	9978	10930	11900	12342	12141	11492	11501
-výpověď nájmu bytu podle § 711 odst.1e) o.z.	673	666	421	331	246	191	163	163	146
-výpověď nájmu bytu podle § 711 odst.1f) o.z.	327	340	274	166	117	90	53	37	41
-výpověď nájmu bytu podle § 711 odst.1g) o.z.	459	562	733	646	648	586	482	414	439
-výpověď nájmu bytu podle § 711 odst.1h) o.z.	856	1358	1373	1458	1296	1279	952	750	646
-vyklizení bytu	6370	7561	7049	7959	8268	8604	8125	7924	8330
-spory o splnění dohody o výměně bytu	176	112	121	156	101	82	73	45	31
-podnájem bytu podle § 719 o.z.	42	44	28	37	44	47	27	20	30
-zrušení práva společného nájmu manžely soudem § 705 o.z.	3094	3466	3339	3412	2888	2138	1818	1499	1304
-spory o určení nájemného	104	89	219	191	172	213	223	180	187
-placení nájemného a úhrady za plnění poskytované z užívání bytu	18078	21309	19734	20431	18425	17784	18357	17317	18482
-ostatní spory z nájmu bytu, obytných místností a podnájmu	2018	1543	1573	1854	1984	1617	1443	1406	1338
<b>Celkem skupina</b>	<b>45872</b>	<b>53367</b>	<b>49632</b>	<b>51278</b>	<b>49298</b>	<b>47254</b>	<b>45879</b>	<b>42815</b>	<b>43833</b>
<b>Občanský zákoník - ost.nájmy (nebytové prostory, nemovitosti a jiné věci)</b>									
-spory z nájmu a podnájmu nebytových prostor	2305	3071	2894	3508	3748	3616	3394	3484	3066
-nájem věci, obsah. ujednání o budoucí koupi nájem. tzv. leasing. sml.	622	1641	1975	2331	1933	2228	1852	2120	3614
-spory z nájmu pozemků	864	769	661	732	751	836	605	630	532
-spory z nájmu jiných nemovitostí	583	377	393	451	459	412	548	504	456
-spory z nájemného	788	1041	1326	1651	2231	2135	1997	1791	1801
-spory z podnikatelského nájmu věci movité § 721 a násl. o.z.	288	281	302	262	318	183	165	214	226
-ostatní spory z nájmu	786	881	778	1002	915	643	680	891	695
<b>Celkem skupina</b>	<b>6236</b>	<b>8061</b>	<b>8329</b>	<b>9937</b>	<b>10355</b>	<b>10053</b>	<b>9241</b>	<b>9634</b>	<b>10390</b>
<b>Občanský zákoník - vlastnické vztahy</b>									
-vydání nebo vrácení věci	2553	2771	2343	2447	2006	1921	1806	1473	1377
-určení vlastnictví	2184	2502	2633	3312	3271	3423	4025	3278	3443
-sousedské spory	507	434	434	379	336	302	333	236	222
-zásahy do vlastnických práv	753	880	1113	1117	1396	1215	1175	1103	1134
-ochrana držby	29	21	79	28	11	14	14	8	15
-vydržení vlast. práva k movit. i nemovit. věc. nebo věc. břemena	300	258	166	281	204	211	167	149	117
-spory z věcných břemen (kromě vydržení)	373	307	415	501	471	420	499	392	565
-zrušení nebo rozdělení spoluvlastnictví podílového	889	936	957	1019	1342	1193	1106	1257	1245
-ostatní spory ze spoluvlastnictví podílového	320	245	276	815	375	521	347	374	433
-práva a povinnosti vyplývající ze společného jmění manželů	46	47	45	55	91	74	53	61	45
-zrušení společného jmění za trvání manželství	2406	3010	3290	3339	1155	762	507	421	401
-vypořádání společného jmění po zániku manželství	2489	2924	2328	2237	2125	1926	1873	1738	1799
-ostatní spory ze společného jmění manželů	184	445	196	196	361	370	382	329	346
-neoprávněná stavba (§ 135 písm.c.) o.z.)	192	116	184	175	104	175	129	81	115
-zástavní a podzástavní právo	56	179	75	144	130	167	221	265	318
-spory z práva zadržovacího	18	19	31	112	109	92	159	124	102
-ostatní spory z vlastnictví podle občanského zákoníku	1287	1645	1688	1860	2234	2392	2578	2550	3148
<b>Celkem skupina</b>	<b>14586</b>	<b>16739</b>	<b>16253</b>	<b>18017</b>	<b>15721</b>	<b>15178</b>	<b>15374</b>	<b>13839</b>	<b>14825</b>



## Přehled o pravomocných rozhodnutích soudů v občanskoprávních věcech podle druhu sporů

Krajské a okresní soudy - počet práv

	1995	1996	1997	1998	1999	2000	2001	2002	2003
<b>Jiná práva upravená občanským zákoníkem</b>									
-práva na ochranu osobnosti	706	713	900	832	747	641	534	600	725
-zajištění závazků (smluvní pokuta, ručení apod.)	1100	1135	1672	1835	1806	1307	1346	1607	1440
-prodej v obchodě - odpovědnost za vady prodané věci	181	264	157	173	140	121	120	97	109
-prodej v obchodě - spory o zaplacení kupní ceny	2431	1627	1163	1015	786	694	520	513	505
-prodej v obchodě - jiné spory	234	85	85	119	123	68	41	44	43
-půjčování věci - vrácení	351	290	276	158	140	122	168	125	158
-půjčování věci - spory o zaplacení půjčového	1835	1934	2087	2313	1820	1107	887	743	851
-půjčování věci - jiné spory	352	381	437	383	280	158	171	247	180
-zhotovení věci na zakázku - odpovědnost za vady zhotovené věci	78	112	76	96	54	49	50	29	30
-zhotovení věci na zakázku - jiné spory	1327	631	442	269	257	235	152	118	120
-oprava a úprava věci -odpovědnost za vady	99	117	116	85	71	67	56	45	52
-oprava a úprava věci - jiné spory	360	352	215	136	124	100	114	106	148
-kupní smlouva a spory s ní související	4445	5807	7868	9496	9636	6895	5933	5154	5679
-spory ze smluv o dílo	923	1205	1592	1520	1717	1713	1671	1672	1896
-spory ze smluv příkazních obecně	163	92	156	249	167	155	143	163	216
-příkazní smlouva - obstarání věci	74	83	176	108	175	100	89	81	166
-příkazní smlouva - obstarání prodeje věci	46	95	84	140	98	92	89	86	93
-jednatelství bez příkazu	4	1	2	1	1	3	7	5	2
-spory ze smluv o úschově	16	8	5	6	9	6	9	7	8
-obstaravatelské služby	840	1389	664	462	359	412	244	237	517
-ubytovací služby	163	258	276	309	305	239	124	155	172
-smlouva zprostředkovatelská	437	514	493	530	514	441	353	317	592
-přepravní služby - osobní přeprava	4598	7857	8838	13014	5140	2976	1797	1706	1688
-přepravní služby - nákladní přeprava	301	277	295	277	295	305	353	501	711
-spory z půjček (peněžní ústavy)	22494	17348	12829	9455	6471	4518	3929	4109	4165
-spory z půjček (jiné právnické osoby)	4318	3724	2698	2453	2585	1581	1299	1467	3391
-úhrada za dodávku elektrické energie a plynu	4802	11372	7209	7173	9009	9086	8622	8974	11721
-úhrada za dodávku vody (stočné)	-	-	-	-	280	612	614	780	735
-spory z neplacení telefonních poplatků	-	-	-	-	147	2139	825	260	707
-pojistné smlouvy - placení pojistného	1341	1894	2141	2086	2450	2070	2687	4661	8800
-pojistné smlouvy - plnění z pojistné události	695	1177	1165	1124	1225	1013	1063	1057	1290
-ostatní smlouvy z pojištění	138	222	316	332	335	249	209	744	381
-spory z půjček mezi fyzickými osobami	3090	2939	3045	2893	2962	2926	2809	2869	3067
-výměna	6	14	3	18	5	6	1	4	0
-darování	272	360	180	244	223	271	183	256	230
-smlouva o sdružení	44	50	46	100	85	83	45	72	86
-dědění majetku - neplatnost závěti	202	208	294	242	327	305	254	276	337
-dědění majetku - vydání dědictví oprávněnému dědici	148	110	111	112	135	117	176	95	93
-ostatní spory z dědického práva	284	325	412	402	669	345	458	403	486
-řízení o způsobilosti k právním úkonům	8	27	44	37	152	-	-	-	-
-ostatní spory podle občanského zákoníku	3961	5996	6784	8043	8689	7176	7299	7904	9333
-schválení (neschválení) dohody nebo jin.práv.úkonu za nesvéprávného	-	-	-	-	38	-	-	-	-
<b>Celkem skupina</b>	<b>62867</b>	<b>70993</b>	<b>65352</b>	<b>68240</b>	<b>60551</b>	<b>50503</b>	<b>45444</b>	<b>48289</b>	<b>60923</b>

## Přehled o pravomocných rozhodnutích soudů v občanskoprávních věcech podle druhu sporů

Krajské a okresní soudy - počet práv

	1995	1996	1997	1998	1999	2000	2001	2002	2003
<b>Ostatní spory občanskoprávní povahy upravené zvláštními předpisy</b>									
-spory podle zákona o advokacii a komerčních právnících	125	112	122	114	130	111	116	132	152
-spory z porušení autorských práv	50	92	145	81	161	243	160	227	246
-ostatní spory podle autorského zákona	149	138	286	320	270	252	166	184	214
-práva z vynálezů a průmyslových vzorů	206	148	93	40	69	35	59	-	-
-spory podle tiskového zákona (zák.č.81/66 Sb.)	95	58	107	101	81	50	37	43	50
-spory podle zákona č. 451/91 Sb. (lustrační zákon)	3	24	5	20	10	11	11	11	9
-spory podle zákona č. 58/69 Sb.	72	55	47	98	131	126	152	470	1661
-přezkoumání rozhodnutí o převzetí do ústavu zdravotnické péče	4	0	2	2	1	0	0	2	0
-spory podle zákona o volbách	4	1	2	12	40	11	9	106	21
-přezkoumání rozhodnutí ve věcech zbrání a stěhova	80	104	5	7	6	11	6	14	8
-přezkoumání rozhodnutí ve věcech sdružování občanů	12	13	47	39	32	35	14	27	52
-přezkoumání rozhodnutí ve věcech práva shromažďovacího	5	2	2	1	1	5	0	2	1
-přezkoumání rozhodnutí o přestupku, propadnutí nebo zabránění věci	33	44	62	80	135	70	49	67	47
-přezkoumání jiných rozhodnutí správních orgánů	640	985	1153	1384	1882	1449	1286	1419	2590
-přezkoumání rozh.Pozem.úř.ve věc.týk.se vyd.nem.podle zák.o půdě	567	799	1209	1181	701	607	476	331	410
-řízení o přezkoumávání rozhodnutí rozhodčích orgánů	38	29	10	6	17	7	16	22	19
<b>Celkem skupina</b>	<b>2083</b>	<b>2604</b>	<b>3297</b>	<b>3486</b>	<b>3667</b>	<b>3023</b>	<b>2557</b>	<b>3057</b>	<b>5480</b>
<b>Přezkoumání rozhodnutí ve věcech důchodového zabezpečení a nemocenského pojištění</b>									
-starobní důchod	570	396	433	652	727	751	753	759	565
-invalidní důchod	5264	5169	6137	6564	5278	4368	3896	3907	3364
-částečný invalidní důchod	1312	1362	2747	2794	2320	2174	1900	1922	1476
-důchod pozůstalých (vdovský, sirotčí)	299	199	159	239	261	266	289	256	184
-jiný důchod	898	857	567	797	1143	1145	1116	1210	933
-nedávkové věci nemocenského pojištění	44	45	129	16	17	14	4	7	26
-nemocenské a sociální zabezpečení, mateřský příspěvek	79	136	56	22	103	41	43	29	50
<b>Celkem skupina</b>	<b>8466</b>	<b>8164</b>	<b>10228</b>	<b>11084</b>	<b>9849</b>	<b>8759</b>	<b>8001</b>	<b>8090</b>	<b>6598</b>
<b>Restituční zákony</b>									
-zák.č. 119/90 Sb.	978	296	214	139	108	66	45	25	10
-zák.č. 403/90 Sb.	614	595	369	349	248	180	191	73	65
-zák.č. 87/91 Sb.	3354	4598	3631	3094	2403	1665	1591	842	458
-zák.č. 229/91 Sb.	5870	4905	3627	3268	2515	1910	1567	1126	749
-zák.č. 173/90 Sb.	108	134	133	83	106	67	32	43	20
-zák.č. 172/91 Sb.	99	38	53	26	14	18	10	12	3
-zák.č. 232/91 Sb.	43	97	38	33	85	55	29	9	12
<b>Celkem skupina</b>	<b>11066</b>	<b>10663</b>	<b>8065</b>	<b>6992</b>	<b>5479</b>	<b>3961</b>	<b>3465</b>	<b>2130</b>	<b>1317</b>
<b>Ustanovení opatrovníka účastníka</b>									
-rozhodnutí o ustanovení opatrovníka účastníkovi	-	-	-	-	-	-	625	-	-
<b>Průměr skupina</b>	-	-	-	-	-	-	625	-	-
<b>Žaloby pro zmatečnost a na povolení obnovy řízení</b>									
-žaloby pro zmatečnost	-	-	-	-	-	-	80	250	247
-žaloby na obnovu řízení	-	-	-	-	-	-	183	311	332
<b>Průměr skupina</b>	-	-	-	-	-	-	263	561	579
<b>CELKEM</b>	<b>202232</b>	<b>238318</b>	<b>229944</b>	<b>234829</b>	<b>251542</b>	<b>249993</b>	<b>232101</b>	<b>234343</b>	<b>268071</b>

**Přehled o průběhu řízení v obchodních věcech  
Krajské soudy - počet věcí (spisů)**

	Praha	StČ	JČ	ZČ	SČ	VČ	JM	SM	ČR
<b>Řízení bylo zahájeno</b>									
- návrhem	10709	582	914	2271	5893	1779	6528	7971	36647
- po zrušení rozhodnutí pro zmatečnost	6	0	0	0	0	4	0	2	12
- povolení obnovy	0	0	0	0	1	2	1	1	5
- po zrušení rozhodnutí nálezem úst.soudu	0	0	0	1	0	0	1	0	2
<b>Odvolání podal</b>									
- žalobce	750	7	60	94	100	87	205	136	1439
- žalovaný	608	29	81	132	153	113	223	165	1504
- oba	85	1	0	0	5	2	0	3	96
- jiná osoba	18	0	1	0	2	2	2	2	27
- nebylo podáno	9254	545	772	2046	5634	1581	6100	7668	33600
<b>Výsledek odvolacího řízení</b>									
- rozhodnutí bylo potvrzeno	492	11	57	116	111	103	156	161	1207
- rozhodnutí bylo změněno	229	2	34	42	43	33	93	43	519
- jiný výsledek	740	24	51	68	106	68	181	102	1340
<b>Věc skončena vyhověním konečnému návrhu</b>									
- zcela	3377	235	414	659	1365	695	1991	2575	11311
- zčásti	422	38	23	193	393	183	303	215	1770
- smírem	230	16	33	101	81	35	118	66	680
- zamítnutím návrhu	1	25	93	183	420	130	477	347	1676
- platebním rozkazem	0	76	12	22	29	12	51	1091	1293
- jinak	6685	192	339	1114	3606	730	3590	3680	19936
<b>Celkem věcí</b>	<b>10715</b>	<b>582</b>	<b>914</b>	<b>2272</b>	<b>5894</b>	<b>1785</b>	<b>6530</b>	<b>7974</b>	<b>36666</b>

## Přehled o pravomocných rozhodnutích soudu v obchodních věcech podle druhu sporů

Krajské soudy - počet věcí (spisů)

	Praha	StČ	JČ	ZČ	SČ	VČ	JM	SM	ČR
- právní vztahy související se zakládáním obchod. společností (družstev)	0	0	0	0	3	0	0	1	4
- právní vztahy souvis.s rušením a likvid.obchod. společností (družstev)	387	0	166	7	115	65	16	604	1360
- právní vztahy související se zakládáním obecně prospěš. společností	0	0	0	0	1	0	0	0	1
- právní vztahy souvis.s rušením a likvid.obecně prospěš. společností	0	0	0	0	0	0	2	1	3
- právní vztahy týkající se nadací a nadačních fondů	1	0	0	0	1	1	0	2	5
- právní vztahy související s rušením státního podniku	1	0	0	0	0	2	0	2	5
- právní vztahy mezi společ. (družstvy) a jejich zakladateli a mezi společníky (členy) navzájem	142	2	20	51	68	42	81	1363	1769
- právní vztahy týkající se výkonu funkce mezi firmami a jejich statutár. orgány, likvidátory nebo jinými orgány, vztahy mezi společníky (členy) a statutár. orgány a likvidátory či jinými orgány	117	0	4	0	3	20	11	44	199
- právní vztahy mezi podnikatelem, obecně prospěš. společností, nadací nebo nadačním fondem a správcem majetku patřícího do jejich konkurz. podstaty popř. správcem, který byl ustanoven	0	0	1	0	0	4	0	2	7
- právní vztahy mezi podnikatelem, obecně prospěš. společností, nadací nebo nadačním fondem a správcem majetku patřícího do jejich konkurz. podstaty popř.nuceným správcem, který byl ustanoven	0	0	0	0	0	0	0	0	0
- právní vztahy mezi prokuristou a podnikatelem, který prokuru udělil	0	0	0	0	0	0	0	0	0
- právní vztahy ve věci ochrany hospodářské soutěže	5	0	0	0	1	2	3	2	13
- právní vztahy související s ochranou práv porušených nebo ohrožen. nekalou soutěží a z porušení nebo ohrožení práva na obch. tajemství	77	4	4	8	4	16	32	18	163
- právní vztahy ve věci ochrany názvu a dobré pověsti právnic. osoby	15	1	2	8	2	1	4	6	39
- právní vztahy z práv k obchodnímu jménu	19	0	1	1	1	3	4	4	33
- právní vztahy týkající se průmysl.vlastnictví a nároku na vydání bezdůvodného obohacení s tím souvisejícím	21	3	2	0	2	9	5	12	54
- právní vztahy z burzovních obchodů	0	0	0	0	0	0	0	2	2
- právní vztahy ze směnec, šeků a jiných cenných papírů	335	79	80	139	169	569	57	26	1454
- právní vztahy z kupních smluv podle obchodního zákoníku	955	259	10	178	2603	310	847	2233	7395
- ostatní právní vztahy podle obchodního zákoníku	5712	170	368	19	1912	487	4557	2661	15886
- jiné právní vztahy dle občanského zákoníku v obchodních věcech	1275	38	16	1663	614	50	502	395	4553
- spory vyvolané konkurzem a vyrovnáním	1456	26	225	198	368	194	375	543	3385
- spory zabývající se průmyslovými právy	34	1	0	0	0	0	2	0	37
- spory o neplatnost usnesení valné hromady	128	1	15	0	25	12	37	50	268
- zmatečnost	11	0	0	0	1	0	0	0	12
- obnova řízení	24	0	0	0	2	5	0	2	33

## Přehled o délce řízení ve věcech obchodních ode dne nápadu do dne právní moci podle druhu sporů

Krajské soudy - počet věcí

	1m.	1-2m.	2-3m.	3-4m.	4-5m.	5-6m.	6-12m.	1-2r.	>2r.
- právní vztahy související se zakládáním obchod. společností (družstev)	0	0	0	0	0	0	1	0	3
- právní vztahy souvis.s rušením a likvid.obchod. společností (družstev)	7	57	153	181	116	81	303	234	228
- právní vztahy související se zakládáním obecně prospěš. společností	0	0	0	0	0	0	0	0	1
- právní vztahy souvis.s rušením a likvid.obecně prospěš. společností	0	0	0	0	0	0	1	1	1
- právní vztahy týkající se nadací a nadačních fondů	1	0	0	0	0	0	1	2	1
- právní vztahy související s rušením státního podniku	0	0	0	0	1	0	1	0	3
- právní vztahy mezi společ. (družstvy) a jejich zakladateli a mezi společníky (členy) navzájem	1	114	143	128	164	108	441	329	341
- právní vztahy týkající se výkonu funkce mezi firmami a jejich statutár. orgány, likvidátory nebo jinými orgány, vztahy mezi společníky (členy) a statutár. orgány a likvidátory či jinými orgány	1	7	8	7	10	4	39	54	69
- právní vztahy mezi podnikatelem, obecně prospěš. společností, nadací nebo nadačním fondem a správcem majetku patřícího do jejich konkurz. podstaty popř. správcem, který byl ustanoven	0	0	0	0	0	0	1	2	4
- právní vztahy mezi podnikatelem, obecně prospěš. společností, nadací nebo nadačním fondem a správcem majetku patřícího do jejich konkurz. podstaty popř.nuceným správcem, který byl ustanoven	0	0	0	0	0	0	0	0	0
- právní vztahy mezi prokuristou a podnikatelem, který prokuru udělil	0	0	0	0	0	0	0	0	0
- právní vztahy ve věci ochrany hospodářské soutěže	0	0	1	0	1	1	1	1	8
- právní vztahy související s ochranou práv porušených nebo ohrožen. nekalou soutěží a z porušení nebo ohrožení práva na obch. tajemství	0	0	2	2	6	2	13	30	108
- právní vztahy ve věci ochrany názvu a dobré pověsti právnic. osoby	0	0	0	0	1	0	7	17	14
- právní vztahy z práv k obchodnímu jménu	0	1	0	0	0	3	6	9	14
- právní vztahy týkající se průmysl.vlastnictví a nároku na vydání bezdůvodného obohacení s tím souvisejícím	0	0	0	0	2	0	4	10	38
- právní vztahy z burzovních obchodů	0	0	0	0	0	0	1	1	0
- právní vztahy ze směnec, šeků a jiných cenných papírů	0	14	28	38	39	71	515	450	299
- právní vztahy z kupních smluv podle obchodního zákoníku	1	31	34	59	59	59	475	711	5966
- ostatní právní vztahy podle obchodního zákoníku	10	37	77	98	91	109	890	1272	13302
- jiné právní vztahy dle občanského zákoníku v obchodních věcech	3	12	13	25	28	39	228	396	3809
- spory vyvolané konkurzem a vyrovnáním	2	27	88	89	110	107	734	1069	1159
- spory zabývající se průmyslovými právy	0	0	0	1	1	0	4	9	22
- spory o neplatnost usnesení valné hromady	2	3	2	6	6	6	44	64	135
- zmatečnost	0	0	0	1	1	0	3	7	0
- obnova řízení	1	1	0	1	0	2	10	3	15

## Přehled o průměrných délkách řízení v obchodních věcech ode dne nápadu do dne právní moci ve dnech podle druhu sporů

Krajské soudy - počet dnů

	Praha	StČ	JČ	ZČ	SČ	VČ	JM	SM	ČR
- právní vztahy související se zakládáním obchod. společností (družstev)					2029			1645	1952
- právní vztahy souvis.s rušením a likvid.obchod. společností (družstev)	540		172	761	1636	307	1083	256	458
- právní vztahy související se zakládáním obecně prospěš. společností					2521				2521
- právní vztahy souvis.s rušením a likvid.obecně prospěš. společností							771	285	609
- právní vztahy týkající se nadací a nadačních fondů	903				534	0		365	433
- právní vztahy související s rušením státního podniku	1035					244		3694	1782
- právní vztahy mezi společ. (družstvy) a jejich zakladateli a mezi společníky (členy) navzájem	990	582	849	790	1317	454	1347	317	485
- právní vztahy týkající se výkonu funkce mezi firmami a jejich statutár. orgány, likvidátory nebo jinými orgány, vztahy mezi společníky (členy) a statutár. orgány a likvidátory či jinými orgány	738		636		529	600	462	681	688
- právní vztahy mezi podnikatelem, obecně prospěš. společností, nadací nebo nadačním fondem a správcem majetku patřícího do jejich konkurz. podstaty popř. správcem, který byl ustanoven			228			1425		799	1075
- právní vztahy mezi podnikatelem, obecně prospěš. společností, nadací nebo nadačním fondem a správcem majetku patřícího do jejich konkurz. podstaty popř.nuceným správcem, který byl ustanoven									
- právní vztahy mezi prokuristou a podnikatelem, který prokuru udělil									
- právní vztahy ve věci ochrany hospodářské soutěže	877				2795	473	684	660	884
- právní vztahy související s ochranou práv porušených nebo ohrožen. nekalou soutěží a z porušení nebo ohrožení práva na obch. tajemství	1243	501	1129	451	1922	1347	1245	1148	1206
- právní vztahy ve věci ochrany názvu a dobré pověsti právnic. osoby	781	419	602	440	2660	1070	630	494	732
- právní vztahy z práv k obchodnímu jménu	894		301	3185	177	318	1041	616	841
- právní vztahy týkající se průmysl.vlastnictví a nároku na vydání bezdůvodného obohacení s tím souvisejícím	1262	530	618		1545	1424	994	1951	1360
- právní vztahy z burzovních obchodů								374	374
- právní vztahy ze směnec, šeků a jiných cenných papírů	728	359	467	526	766	388	504	1215	550
- právní vztahy z kupních smluv podle obchodního zákoníku	1378	332	684	1166	2508	1374	1927	1697	1891
- ostatní právní vztahy podle obchodního zákoníku	1544	346	984	294	2399	1330	1754	1429	1653
- jiné právní vztahy dle občanského zákoníku v obchodních věcech	1245	338	880	1390	2274	997	1510	1270	1454
- spory vyvolané konkurzem a vyrovnáním	664	202	505	505	1408	518	544	530	676
- spory zabývající se průmyslovými právy	1025	229					1462		1027
- spory o neplatnost usnesení valné hromady	786	161	496		1322	858	1004	799	850
- zmatečnost	414				123				391
- obnova řízení	929				505	352		1044	823
<b>Průměr celkem</b>	<b>1271</b>	<b>337</b>	<b>654</b>	<b>1211</b>	<b>2286</b>	<b>863</b>	<b>1652</b>	<b>1147</b>	<b>1420</b>

## Přehled o pravomocných rozhodnutích soudu v obchodních věcech

### podle druhu sporů

Krajské soudy - počet práv

	Praha	StČ	JČ	ZČ	SČ	VČ	JM	SM	ČR
- právní vztahy související se zakládáním obchod. společností (družstev)	0	0	0	0	6	0	0	1	7
- právní vztahy souvis.s rušením a likvid.obchod. společností (družstev)	410	0	166	7	115	74	34	609	1415
- právní vztahy související se zakládáním obecně prospěš. společností	0	0	0	0	2	0	0	0	2
- právní vztahy souvis.s rušením a likvid.obecně prospěš. společností	0	0	0	0	0	0	2	1	3
- právní vztahy týkající se nadací a nadačních fondů	10	0	0	0	1	1	0	2	14
- právní vztahy související s rušením státního podniku	1	0	0	0	0	2	0	2	5
- právní vztahy mezi společ. (družstvy) a jejich zakladateli a mezi společníky (členy) navzájem	192	8	21	62	108	45	117	1393	1946
- právní vztahy týkající se výkonu funkce mezi firmami a jejich statutár. orgány, likvidátory nebo jinými orgány, vztahy mezi společníky (členy) a statutár. orgány a likvidátory či jinými orgány	146	0	4	0	3	24	21	58	256
- právní vztahy mezi podnikatelem, obecně prospěš. společností, nadací nebo nadačním fondem a správcem majetku patřícího do jejich konkurz. podstaty popř. správcem, který byl ustanoven	0	0	1	0	0	4	0	2	7
- právní vztahy mezi podnikatelem, obecně prospěš. společností, nadací nebo nadačním fondem a správcem majetku patřícího do jejich konkurz. podstaty popř.nuceným správcem, který byl ustanoven	0	0	0	0	0	0	0	0	0
- právní vztahy mezi prokuristou a podnikatelem, který prokuru udělil	0	0	0	0	0	0	0	0	0
- právní vztahy ve věci ochrany hospodářské soutěže	6	0	0	0	2	2	3	2	15
- právní vztahy související s ochranou práv porušených nebo ohrožen. nekalou soutěží a z porušení nebo ohrožení práva na obch. tajemství	99	14	4	8	4	27	38	27	221
- právní vztahy ve věci ochrany názvu a dobré pověsti právnic. osoby	18	5	2	8	2	2	4	8	49
- právní vztahy z práv k obchodnímu jménu	20	0	1	1	1	4	4	4	35
- právní vztahy týkající se průmysl.vlastnictví a nároku na vydání bezdůvodného obohacení s tím souvisejícím	28	18	2	0	2	11	10	27	98
- právní vztahy z burzovních obchodů	0	0	0	0	0	0	0	3	3
- právní vztahy ze směnek, šeků a jiných cenných papírů	463	490	84	176	217	711	84	38	2263
- právní vztahy z kupních smluv podle obchodního zákoníku	1006	1226	10	188	2697	326	866	2355	8674
- ostatní právní vztahy podle obchodního zákoníku	6156	846	374	19	2604	522	5438	3491	19450
- jiné právní vztahy dle občanského zákoníku v obchodních věcech	1836	185	16	2003	652	56	531	397	5676
- spory vyvolané konkurzem a vyrovnáním	1651	153	226	214	377	227	451	584	3883
- spory zabývající se průmyslovými právy	40	7	0	0	0	0	2	0	49
- spory o neplatnost usnesení valné hromady	183	5	16	0	31	12	41	72	360
- zmatečnost	13	0	0	0	1	0	0	0	14
- obnova řízení	26	0	0	0	2	9	0	2	39
<b>Celkem</b>	<b>12304</b>	<b>2957</b>	<b>927</b>	<b>2686</b>	<b>6827</b>	<b>2059</b>	<b>7646</b>	<b>9078</b>	<b>44484</b>

## Přehled o průběhu řízení ve věcech Cm

### Krajské soudy - počet věcí (spisů)

	2002	2003
<b>Řízení bylo zahájeno</b>		
- návrhem	35198	36647
- po zrušení rozhodnutí pro zmatečnost	17	12
- povolení obnovy	10	5
- po zrušení rozhodnutí nálezem úst.soudu	3	2
<b>Odvolání podal</b>		
- žalobce	1295	1439
- žalovaný	1306	1504
- oba	90	96
- jiná osoba	56	27
- nebylo podáno	32481	33600
<b>Výsledek odvolacího řízení</b>		
- rozhodnutí bylo potvrzeno	1010	1207
- rozhodnutí bylo změněno	492	519
- jiný výsledek	1245	1340
<b>Věc skončena vyhověním konečnému návrhu</b>		
- zcela	12286	11311
- zčásti	1449	1770
- smírem	558	680
- zamítnutím návrhu	1536	1676
- platebním rozkazem	700	1293
- jinak	18699	19936
<b>Celkem věcí</b>	<b>35228</b>	<b>36666</b>



## Přehled o pravomocných rozhodnutích soudu ve věcech Cm podle druhu sporů

Krajské soudy - počet věcí (spisů)

	2002	2003
- právní vztahy související se zakládáním obchod. společností (družstev)	17	4
- právní vztahy souvis. s rušením a likvid. obchod. společností (družstev)	649	1360
- právní vztahy související se zakládáním obecně prospěš. společností	4	1
- právní vztahy souvis. s rušením a likvid. obecně prospěš. společností	2	3
- právní vztahy týkající se nadací a nadačních fondů	3	5
- právní vztahy související s rušením státního podniku	8	5
- právní vztahy mezi společ. (družstvy) a jejich zakladateli a mezi společníky (členy) navzájem	1292	1769
- právní vztahy týkající se výkonu funkce mezi firmami a jejich statutár. orgány, likvidátory nebo jinými orgány, vztahy mezi společníky (členy) a statutár. orgány a likvidátory či jinými orgány	85	199
- právní vztahy mezi podnikatelem, obecně prospěš. společností, nadací nebo nadačním fondem a správcem majetku patřícího do jejich konkurz. podstaty popř. správcem, který byl ustanoven	128	7
- právní vztahy mezi podnikatelem, obecně prospěš. společností, nadací nebo nadačním fondem a správcem majetku patřícího do jejich konkurz. podstaty popř. nuceným správcem, který byl ustanoven	8	0
- právní vztahy mezi prokuristou a podnikatelem, který prokuru udělil	1	0
- právní vztahy ve věci ochrany hospodářské soutěže	13	13
- právní vztahy související s ochranou práv porušených nebo ohrožen. nekalou soutěží a z porušení nebo ohrožení práva na obch. tajemství	117	163
- právní vztahy ve věci ochrany názvu a dobré pověsti právníků. osoby	15	39
- právní vztahy z práv k obchodnímu jménu	31	33
- právní vztahy týkající se průmysl. vlastnictví a nároku na vydání bezdůvodného obohacení s tím souvisejícím	21	54
- právní vztahy z burzovních obchodů	13	2
- právní vztahy ze směn, šeků a jiných cenných papírů	1017	1454
- právní vztahy z kupních smluv podle obchodního zákoníku	7607	7395
- ostatní právní vztahy podle obchodního zákoníku	18257	15886
- jiné právní vztahy dle občanského zákoníku v obchodních věcech	3536	4553
- spory vyvolané konkurzem a vyrovnáním	2276	3385
- spory zabývající se průmyslovými právy	9	37
- spory o neplatnost usnesení valné hromady	108	268
- zmatečnost	8	12
- obnova řízení	9	33

## Přehled o průměrných délkách řízení ve věcech Cm ode dne nápadu do dne právní moci podle druhu sporů

Krajské soudy - počet dnů

	2002	2003
- právní vztahy související se zakládáním obchod. společností (družstev)	311	1952
- právní vztahy souvis. s rušením a likvid. obchod. společností (družstev)	565	458
- právní vztahy související se zakládáním obecně prospěš. společností	1115	2521
- právní vztahy souvis. s rušením a likvid. obecně prospěš. společností	1585	609
- právní vztahy týkající se nadací a nadačních fondů	1576	433
- právní vztahy související s rušením státního podniku	819	1782
- právní vztahy mezi společ. (družstvy) a jejich zakladateli a mezi společníky (členy) navzájem	759	485
- právní vztahy týkající se výkonu funkce mezi firmami a jejich statutár. orgány, likvidátory nebo jinými orgány, vztahy mezi společníky (členy) a statutár. orgány a likvidátory či jinými orgány	986	688
- právní vztahy mezi podnikatelem, obecně prospěš. společností, nadací nebo nadačním fondem a správcem majetku patřícího do jejich konkurz. podstaty popř. správcem, který byl ustanoven	441	1075
- právní vztahy mezi podnikatelem, obecně prospěš. společností, nadací nebo nadačním fondem a správcem majetku patřícího do jejich konkurz. podstaty popř. nuceným správcem, který byl ustanoven	853	
- právní vztahy mezi prokuristou a podnikatelem, který prokuru udělil	421	
- právní vztahy ve věci ochrany hospodářské soutěže	1020	884
- právní vztahy související s ochranou práv porušených nebo ohrožen. nekalou soutěží a z porušení nebo ohrožení práva na obch. tajemství	975	1206
- právní vztahy ve věci ochrany názvu a dobré pověsti právnic. osoby	879	732
- právní vztahy z práv k obchodnímu jménu	1295	841
- právní vztahy týkající se průmysl. vlastnictví a nároku na vydání bezdůvodného obohacení s tím souvisejícím	1332	1360
- právní vztahy z burzovních obchodů	1117	374
- právní vztahy ze směn, šeků a jiných cenných papírů	603	550
- právní vztahy z kupních smluv podle obchodního zákoníku	1604	1891
- ostatní právní vztahy podle obchodního zákoníku	1435	1653
- jiné právní vztahy dle občanského zákoníku v obchodních věcech	1370	1454
- spory vyvolané konkurzem a vyrovnáním	628	676
- spory zabývající se průmyslovými právy	1203	1027
- spory o neplatnost usnesení valné hromady	885	850
- zmatečnost	310	391
- obnova řízení	958	823
<b>Průměr celkem</b>	<b>1336</b>	<b>1420</b>

## Přehled o pravomocných rozhodnutích soudu ve věcech Cm podle druhu sporů

Krajské soudy - počet práv

	2002	2003
- právní vztahy související se zakládáním obchod. společností (družstev)	20	7
- právní vztahy souvis. s rušením a likvid. obchod. společností (družstev)	672	1415
- právní vztahy související se zakládáním obecně prospěš. společností	4	2
- právní vztahy souvis. s rušením a likvid. obecně prospěš. společností	2	3
- právní vztahy týkající se nadací a nadačních fondů	4	14
- právní vztahy související s rušením státního podniku	8	5
- právní vztahy mezi společ. (družstvy) a jejich zakladateli a mezi společníky (členy) navzájem	1665	1946
- právní vztahy týkající se výkonu funkce mezi firmami a jejich statutár. orgány, likvidátory nebo jinými orgány, vztahy mezi společníky (členy) a statutár. orgány a likvidátory či jinými orgány	96	256
- právní vztahy mezi podnikatelem, obecně prospěš. společností, nadací nebo nadačním fondem a správcem majetku patřícího do jejich konkurz. podstaty popř. správcem, který byl ustanoven	129	7
- právní vztahy mezi podnikatelem, obecně prospěš. společností, nadací nebo nadačním fondem a správcem majetku patřícího do jejich konkurz. podstaty popř. nuceným správcem, který byl ustanoven	8	0
- právní vztahy mezi prokuristou a podnikatelem, který prokuru udělil	1	0
- právní vztahy ve věci ochrany hospodářské soutěže	17	15
- právní vztahy související s ochranou práv porušených nebo ohrožen. nekalou soutěží a z porušení nebo ohrožení práva na obch. tajemství	162	221
- právní vztahy ve věci ochrany názvu a dobré pověsti právnic. osoby	19	49
- právní vztahy z práv k obchodnímu jménu	33	35
- právní vztahy týkající se průmysl. vlastnictví a nároku na vydání bezdůvodného obohacení s tím souvisejícím	25	98
- právní vztahy z burzovních obchodů	15	3
- právní vztahy ze směnek, šeků a jiných cenných papírů	1374	2263
- právní vztahy z kupních smluv podle obchodního zákoníku	7955	8674
- ostatní právní vztahy podle obchodního zákoníku	23682	19450
- jiné právní vztahy dle občanského zákoníku v obchodních věcech	4367	5676
- spory vyvolané konkurzem a vyrovnáním	2524	3883
- spory zabývající se průmyslovými právy	12	49
- spory o neplatnost usnesení valné hromady	128	360
- zmatečnost	11	14
- obnova řízení	10	39
<b>Celkem</b>	<b>42943</b>	<b>44484</b>

## Přehled o průběhu řízení o nezletilých dětech

Okresní soudy - počet věcí (spisů)

	Praha	StČ	JČ	ZČ	SČ	VČ	JM	SM	ČR
<b>Řízení bylo zahájeno</b>									
- návrhem (bez návrhu)	10741	10497	6414	9602	14182	10366	15602	18433	95837
- povolení obnovy	8	1	1	0	1	3	5	0	19
- po vyhovění dovolání	0	0	1	1	1	0	1	0	4
<b>Bylo podáno odvolání</b>									
- ano	711	602	358	510	551	414	957	751	4854
- ne	10038	9896	6058	9093	13633	9955	14651	17682	91006
<b>Výsledek odvolacího řízení</b>									
- rozhodnutí bylo potvrzeno	285	181	148	177	193	131	227	197	1539
- rozhodnutí bylo změněno	226	241	131	239	200	141	447	269	1894
- jiný výsledek	200	180	79	94	158	142	283	275	1411
<b>Celkem věcí</b>	<b>10749</b>	<b>10498</b>	<b>6416</b>	<b>9603</b>	<b>14184</b>	<b>10369</b>	<b>15608</b>	<b>18433</b>	<b>95860</b>
<b>Počet dětí, kterých se rozhodnutí týkalo</b>	<b>14624</b>	<b>13397</b>	<b>8669</b>	<b>12306</b>	<b>18293</b>	<b>13810</b>	<b>21190</b>	<b>24975</b>	<b>127264</b>

**Přehled o rozhodnutích soudů v řízení o nezletilých dětech**  
Okresní soudy - počet věcí (spisů)

	Praha	StČ	JČ	ZČ	SČ	VČ	JM	SM	ČR
<b>Výchova a výchovná opatření</b>									
první rozhodnutí o výchově dítěte									
- svěřeno (ponecháno) matce	1910	1932	1230	2167	3585	1991	3284	5270	21369
otci	125	144	91	146	239	135	232	362	1474
do společné popř. střídávě výchovy obou rodičů	46	30	23	27	42	36	32	69	305
jiné fyzické osobě než rodiče	30	44	29	53	117	41	70	110	494
- pro případ rozvodu svěřeno matce	2161	2310	1396	1829	2662	2159	3479	4207	20203
otci	141	234	119	180	255	199	312	367	1807
do společné popř. střídávě výchovy obou rodičů	70	71	39	53	60	79	52	82	506
jiné fyzické osobě než rodiče	11	8	6	15	10	8	14	17	89
další rozhodnutí o výchově dítěte (změna výchovného prostředí)									
- svěřeno matce	89	111	71	130	127	86	72	143	829
otci	93	169	107	154	149	141	160	201	1174
oběma rodičům	3	6	2	10	0	0	1	1	23
do společné popř. střídávě výchovy obou rodičů	30	18	5	12	9	10	12	8	104
poručníkovi	8	8	4	11	3	5	10	12	61
jiné fyzické osobě než rodiče	67	73	37	91	84	55	75	110	592
- napomenutí uděleno soudem matce	0	3	12	2	1	14	2	9	43
otci	0	1	2	0	0	0	2	0	5
oběma rodičům	0	4	7	5	0	8	2	16	42
jiným osobám	0	0	0	0	0	0	0	2	2
nezletilému	0	1	31	4	2	11	2	12	63
- napomenutí vysloveno soudem matce	0	5	3	1	0	8	2	4	23
otci	0	2	0	0	0	3	3	1	9
oběma rodičům	1	6	2	2	0	11	1	6	29
jiným osobám	0	0	0	0	0	0	1	0	1
nezletilému	2	10	5	4	0	13	1	7	42
- vysloveno omezení nezletilému	0	1	0	0	0	1	0	0	2
- stanoven dohled nad nezletilým	216	165	165	163	230	174	172	388	1673
- stanoven dohled pro zvýšenou ochranu jmění nezletilého	0	0	0	0	1	1	0	3	5
- zrušen dohled nad nezletilým	41	13	29	25	66	34	29	73	310
- zrušen dohled pro zvýšenou ochranu jmění nezletilého	0	0	0	0	1	0	0	0	1
<b>Pěstounská péče</b>									
- dítě svěřeno do společné pěstounské péče manželům									
příbuzným dítěte	25	12	10	14	40	22	15	34	172
cizím osobám	10	6	7	19	31	20	27	18	138
- dítě svěřeno do pěstounské péče									
příbuznému	25	11	10	18	21	30	23	40	178
cizí osobě	4	2	6	6	13	17	8	7	63
- dítě svěřeno do pěstounské péče pracovníků ve zvláštních zařiz.	0	0	0	0	0	0	0	0	0
- návrh na pěstounskou péči zamítnut	4	0	0	2	5	4	3	5	23
- zrušení pěstounské péče	2	15	4	12	15	9	7	10	74
- neshody mezi stanov. zák. zástupce a pěstouna v neběž. věcech	0	0	0	0	5	2	0	0	7
- jiné rozhodnutí	104	163	37	18	51	20	156	23	572

## Přehled o rozhodnutích soudů v řízení o nezletilých dětech

Okresní soudy - počet věcí (spisů)

	Praha	StČ	JČ	ZČ	SČ	VČ	JM	SM	ČR
<b>Výchova a výchovná opatření</b>									
<b>Ústavní výchova</b>									
nařízena ústavní výchova									
- dítěte ve věku									
od 13 do 15 let pro jeho závadné chování	26	29	25	51	58	39	34	58	320
nad 15 let pro jeho závadné chování	74	55	28	61	92	54	68	121	553
v ostatních případech	93	97	69	117	190	89	116	189	960
zrušena ústavní výchova									
- vykonávaná v zařízeních resortu školství									
za souhlasu výchovných zařízení	36	37	19	47	54	42	14	60	309
bez souhlasu výchovných zařízení	3	3	1	5	2	3	3	1	21
- vykonávaná v jiných zařízeních (zdravotní, soc. zabezpečení)									
- s jejímž výkonem nebylo započato	10	11	16	3	17	14	27	55	153
- vykonávaná v zařiz. resortu škol. a nařiz. dohled nad nezlet.									
za souhlasu výchovných zařízení	3	7	5	3	1	8	2	13	42
bez souhlasu výchovných zařízení	1	0	0	0	0	1	1	1	4
- vykonávaná v jiných zařízeních a nařízen dohled nad nezletilým									
- s jejímž výkonem nebylo započato a byl nař. dohl. nad nezlet.	9	4	3	6	3	5	3	5	38
ústavní výchova prodloužena ( na dobu po dosažení zletilosti)	6	5	0	2	0	0	1	6	20
návrh na zrušení ústavní výchovy zamítnut (úst.vých.ponechána)	23	26	10	23	35	29	33	48	227
jiné rozhodnutí o výchově a výchovných opatřeních	20	30	10	27	16	16	12	32	163
<b>Ochranná výchova</b>									
nařízena ochranná výchova									
zrušena ochranná výchova	1	4	1	1	4	0	0	5	16
ochranná výchova prodloužena (na dobu po dosažení zletilosti)	1	2	0	1	1	0	0	0	5
návrh na zrušení ochranné výchovy zamítnut (ochr.vých.ponech.)	0	0	1	0	0	0	0	1	1
jiné rozhodnutí o výchově a výchovných opatřeních	0	0	1	0	0	0	0	1	2
	476	599	466	1006	1796	957	1501	2036	8837
<b>Rodičovská zodpovědnost</b>									
omezena									
- matce	0	3	0	0	0	0	3	0	6
- otci	2	1	1	0	0	1	2	0	7
- oběma rodičům	0	4	1	1	0	0	1	2	9
zbavena									
- matka	24	16	13	10	4	9	15	41	132
- otec	21	4	3	9	3	5	9	84	138
- oba rodiče	14	13	5	9	0	0	6	43	90
pozastavena									
- matce	2	2	0	0	2	0	0	1	7
- otci	1	0	0	0	0	1	1	1	4
- oběma rodičům	0	1	0	0	0	0	1	0	2
zcela obnovena									
- matce	0	0	1	0	0	0	1	2	4
- otci	0	0	0	0	0	0	0	0	0
- oběma rodičům	0	0	0	0	0	0	0	0	0
neshody rodičů o podst. věc. při výk. rodič. práv a povinností									
přiznána rodičovská zodpovědnost nezletilému rodiči dítěte	3	2	2	2	2	1	1	2	15
jiné rozhodnutí o rodičovské zodpovědnosti	8	20	10	10	11	16	4	10	89
	42	30	8	16	19	15	59	87	276

## Přehled o rozhodnutích soudů v řízení o nezletilých dětech

Okresní soudy - počet věcí (spisů)

	Praha	StČ	JČ	ZČ	SČ	VČ	JM	SM	ČR
<b>Styk rodičů s dětmi, styk dětí s prarodiči a sourozenci</b>									
první úprava styku s dětmi	33	36	32	29	43	47	58	61	339
- matky									
- otce	347	281	219	275	295	286	518	452	2673
- obou rodičů	3	4	1	0	0	4	5	0	17
nová úprava styku s dětmi (omezení i rozšíření)									
- matky	6	13	1	7	4	10	9	1	51
- otce	63	61	39	57	30	52	52	69	423
- obou rodičů	1	2	0	0	0	2	0	0	5
zakázán									
- matce	1	1	0	1	3	0	1	0	7
- otci	9	3	1	5	8	1	13	15	55
- oběma rodičům	0	0	0	0	0	0	0	0	0
návrhy na novou úpravu styku zamítnuty									
- matce	7	16	7	4	2	0	9	6	51
- otci	9	12	13	9	12	3	7	18	83
- oběma rodičům	0	1	0	0	0	0	0	1	2
jiné rozh.o styku např.rozh.o styku s prarodiči, se sourozenci	318	188	121	217	308	226	373	497	2248
<b>Osvojení</b>									
Rozhodnutí o splnění podmínek dle § 68 odst. 1									
Podmínky									
- splněny	27	33	24	58	74	21	32	16	285
- nesplněny	5	0	1	1	1	1	0	1	10
- jiný výsledek řízení	7	4	4	21	15	12	12	6	81
<b>Osvojení zrušitelné</b>									
vysloveno k návrhu									
- manžela rodiče	4	3	3	1	3	4	1	1	20
- manželů - příbuzných dítěte	0	2	0	0	2	0	0	0	4
- manželů - cizích osob	22	18	8	4	10	14	9	3	88
- osvojence	0	0	0	0	0	0	0	0	0
- příbuzného osvojence	0	1	0	0	0	0	0	0	1
- cizí osoby	2	0	0	2	0	2	0	0	6
návrh na osvojení zamítnut	0	1	0	0	0	0	1	0	2
zrušeno osvojení									
- nezletilého	0	0	0	0	0	0	0	0	0
- zletilého	0	0	0	0	0	0	0	0	0
návrh na zrušení osvojení zamítnut	0	0	0	0	1	0	0	0	1
jiný výsledek řízení o zrušitelném osvojení	3	2	0	2	4	0	2	2	15
<b>Osvojení nezrušitelné</b>									
vysloveno k návrhu									
- manžela rodiče	56	79	50	66	106	58	108	120	643
- manželů - příbuzných dítěte	0	2	0	1	0	2	2	0	7
- manželů - cizích osob	53	46	32	53	65	30	81	67	427
- cizí osoby (např.rozvedené,ovdovělé)	6	4	1	2	9	0	2	2	26
návrh na osvojení zamítnut	1	2	1	3	3	0	5	0	15
provedena dodatečná změna v osvojení nezrušitelné									
- manželem rodiče	3	0	0	0	1	1	0	0	5
- manžely - příbuznými dítěte	0	0	0	0	0	0	0	0	0
- manžely - cizími osobami	3	4	1	3	3	5	3	1	23
- cizí osobou (např. rozv.,ovdovělou)	0	0	0	0	0	1	1	0	2
návrh na tuto změnu zamítnut	0	0	0	0	0	0	0	0	0
jiný výsledek řízení o nezrušitelném osvojení	14	8	6	11	26	13	17	18	113

**Přehled o rozhodnutích soudů v řízení o nezletilých dětech**  
Okresní soudy - počet věcí (spisů)

	Praha	StČ	JČ	ZČ	SČ	VČ	JM	SM	ČR
<b>Výživné</b>									
první rozhodnutí o výživě dítěte									
- povinnost platit výživné stanovena									
- matce	162	194	158	180	281	142	278	346	1741
- otci	1952	1995	1280	2150	3522	2000	3196	5155	21250
- oběma rodičům	8	5	9	8	30	17	24	75	176
- jiné osobě	3	2	1	0	1	10	5	3	25
pro případ rozvodu									
- povinnost platit výživné stanovena									
- matce	151	213	127	185	230	181	274	311	1672
- otci	2094	2096	1405	1820	2600	2125	3134	4089	19363
- oběma rodičům	7	11	10	10	5	25	16	38	122
- jiné osobě	0	0	0	0	0	1	0	1	2
další rozhodnutí o výživě dítěte									
- povinnost platit výživné zvýšena									
- matce	48	39	20	37	15	15	21	17	212
- otci	1061	542	641	512	780	349	512	825	5222
- oběma rodičům	2	1	0	3	3	1	2	2	14
- jiné osobě	0	0	0	0	0	0	0	0	0
- povinnost platit výživné snížena									
- matce	9	11	14	12	6	9	3	12	76
- otci	75	72	87	48	88	46	93	183	692
- oběma rodičům	0	0	0	1	0	0	0	1	2
- jiné osobě	2	0	0	1	0	0	0	0	3
- povinnost platit výživné stanovena									
- matce	58	73	43	131	63	38	75	84	565
- otci	77	77	34	138	100	72	54	107	659
- oběma rodičům	6	11	3	3	5	5	6	35	74
- jiné osobě	0	1	0	2	1	1	3	0	8
- vyživovací povinnosti zproštěna									
zproštěn	22	35	11	48	11	45	33	33	238
zproštěni	17	26	8	74	37	80	58	160	460
zproštěny	7	2	0	10	5	8	6	15	53
- jiné osoby	0	0	0	2	0	7	2	2	13
- povinnost platit výživné ponechána									
- matce v dosavadní výši	5	11	3	16	5	3	7	13	63
- otci v dosavadní výši	96	102	35	70	92	82	119	208	804
- oběma rodičům v dosavadní výši	2	0	0	0	0	0	0	2	4
- jiným osobám v dosavadní výši	2	0	0	1	0	0	0	0	3
- povinnost složit peněžní částku pro výživné splat. v bud. stanovena									
- matce	0	0	0	0	0	0	0	0	0
- otci	3	1	0	1	0	1	0	0	6
- oběma rodičům	0	0	0	0	0	0	0	1	1
- jiné osobě	0	0	0	0	0	0	0	0	0
- jiný výsledek řízení o výživném	728	781	605	1304	2652	1324	2053	3331	12778
po rozvodu									
- povinnost platit výživné stanovena									
- matce	22	111	55	91	68	99	135	67	648
- otci	70	316	53	83	79	86	479	84	1250
- oběma rodičům	2	6	6	5	4	5	9	11	48
- jiné osobě	0	2	0	0	0	0	2	1	5
- povinnost platit výživné snížena									
- matce	3	7	12	11	5	12	10	9	69
- otci	26	92	81	85	114	168	128	202	896
- oběma rodičům	0	0	0	0	0	0	0	0	0
- jiné osobě	0	0	0	0	0	0	0	0	0



## Přehled o rozhodnutích soudů v řízení o nezletilých dětech

Okresní soudy - počet věcí (spisů)

	Praha	StČ	JČ	ZČ	SČ	VČ	JM	SM	ČR
<b>Výživné</b>									
- povinnost platit výživné zvýšena	2	47	24	38	30	38	39	37	255
- matce									
- otci	292	1166	519	1129	1107	1137	1363	1394	8107
- oběma rodičům	0	1	1	0	1	1	2	2	8
- jiné osobě	0	2	0	0	1	0	1	0	4
- povinnost platit výživné ponechána v původní výši - matce	3	1	3	14	10	11	16	14	72
- otci	25	77	42	140	156	110	185	186	921
- oběma rodič.	1	0	0	0	0	0	0	1	2
- jiné osobě	0	2	0	0	2	0	0	0	4
- vyživovací povinnost zanikla rozhodnutím soudu - matce	0	4	3	6	5	19	20	24	81
- otci	3	13	13	24	46	51	31	119	300
- oběma rodič.	0	0	0	0	2	3	3	6	14
- jiné osobě	0	0	0	1	0	0	0	0	1
<b>Určení a popření otcovství</b>									
otcovství určeno	43	20	17	40	54	26	35	53	288
návrh na určení otcovství zamítnut	5	4	2	4	7	5	7	12	46
jiný výsledek řízení o návrhu na určení otcovství	29	25	9	36	90	23	51	96	359
otcovství popřeno k návrhu - matky	55	82	36	94	152	57	116	155	747
- manžela matky, popř. otce	30	39	9	28	60	34	47	61	308
- jiného oprávněného	11	10	7	11	17	11	15	24	106
návrh matky n. manž. matky popř. otce na popření otcov. zamítnut	7	4	1	2	1	5	5	13	38
návrh nejvyššího státního zástupce na popření otcovství zamítnut	0	0	0	0	0	0	0	1	1
jiný výsledek řízení o návrhu na popření otcovství	21	18	4	28	48	9	32	42	202
<b>Schválení důležitých úkonů za nezletilého</b>									
schválena dohoda o vypořádání mezi dědici	253	316	190	230	255	335	539	541	2659
neschválena dohoda o vypořádání mezi dědici	3	9	3	8	5	5	17	8	58
schváleno odmítnutí dědictví	27	28	18	26	49	21	42	43	254
neschváleno odmítnutí dědictví	0	0	1	3	1	6	7	0	18
schválena smlouva, dohoda, smír nebo jiný důležitý úkon	528	422	292	279	360	439	832	552	3704
neschválena smlouva, dohoda, smír nebo jiný důležitý úkon	8	13	6	4	5	4	13	10	63
jiný výsl.řízení ve věcech schvalování důležitých úkonů za nezlet.	130	59	42	33	40	61	95	70	530
<b>Povolení k uzavření manželství</b>									
uzavření manželství povoleno	6	12	4	1	4	12	21	7	67
návrh zamítnut (povolení neuděleno)	0	1	1	1	0	0	2	0	5
jiný výsledek řízení o povolení uzavření manželství	2	1	2	1	5	1	4	7	23
<b>Jméno a příjmení dítěte</b>									
dán souhlas k žádosti o změnu příjmení	35	43	56	39	93	59	94	116	535
nedán souhlas k žádosti o změnu příjmení	2	6	7	8	16	12	7	11	69
určeno jméno dítěte	8	20	1	13	28	3	15	24	112
určeno příjmení dítěte	3	17	8	17	25	4	22	7	103
jiný výsledek řízení o jméno, anebo příjmení dítěte	23	25	33	33	73	52	55	69	363

## Přehled o rozhodnutích soudů v řízení o nezletilých dětech

Okresní soudy - počet věcí (spisů)

	Praha	StČ	JČ	ZČ	SČ	VČ	JM	SM	ČR
<b>Způsobilost k právním úkonům</b>									
- rozhodnutí o zbavení způsobilosti účastníka k právním úkonům	196	102	66	129	160	125	220	314	1312
- jiný výsledek řízení o zbavení způsobilosti účast. k práv.úkonům	80	42	19	43	72	39	72	94	461
- rozhodnutí o omezení způsobilosti účastníka k právním úkonům	26	22	17	29	30	54	32	71	281
- jiný výsledek řízení o omezení způsobilosti účast. k práv.úkonům	8	7	7	0	8	4	26	8	68
- rozhodnutí o vrácení způsobilosti účastníka k právním úkonům	8	6	0	4	8	4	2	13	45
- jiný výsledek řízení o vrácení způsobilosti účast. k práv.úkonům	14	8	6	11	14	14	11	17	95
- schválení dohody nebo jiného právního úkonu za účastníka zbaveného způsobilosti k právním úkonům (nesvéprávného)	85	94	55	62	116	191	268	215	1086
- neschválení dohody nebo jiného právního úkonu za účastníka zbaveného způsobilosti k právním úkonům (nesvéprávného)	6	4	2	3	3	3	12	5	38
- jiný výsledek řízení o dohodě nebo jiném právním úkonu za účastníka zbaveného způsobilosti k práv.úkon. (nesvéprávného)	19	12	21	2	16	17	14	17	118
<b>Prohlášení za mrtvého</b>									
rozhodnutí o prohlášení občana za mrtvého	7	2	0	6	3	3	16	5	42
jiný výsledek prohlášení občana za mrtvého	4	4	1	2	1	1	4	6	23
<b>Ustanovení opatrovníka účastníka</b>									
rozhodnutí o ustavení opatrovníka účastníkovi (§29 o.s.ř.)	56	60	9	2	107	7	88	49	378
<b>Rozhodnutí o ustanovení poručníka</b>									
rozhodnutí o ustavení poručníka nezletilému (§78 zák. o rod.)	38	35	28	34	52	43	34	190	454
<b>Celkem</b>	10749	10498	6416	9603	14184	10369	15608	18433	95860

**Přehled o délce soudního řízení podle předmětu a výsledku**  
Okresní soudy - počet věcí (spisů)

	1M.	1-2M.	2-3M.	3-4M.	4-5M.	5-6M.	6-12M.	1-2R.	>2R.
<b>Výchova a výchovná opatření</b>									
první rozhodnutí o výchově dítěte									
- svěřeno (ponecháno) matce	257	2474	3994	3038	2369	1774	4899	1848	716
otci	18	126	248	178	151	115	355	199	84
do společné popř. střídavé výchovy obou rodičů	6	42	55	48	39	21	56	28	10
jiné fyzické osobě než rodiče	4	38	70	63	47	40	135	65	32
- pro případ rozvodu svěřeno matce	384	3065	4391	3082	2155	1478	3920	1277	451
otci	43	239	319	255	179	144	360	188	80
do společné popř. střídavé výchovy obou rodičů	12	88	113	81	52	38	89	28	5
jiné fyzické osobě než rodiče	0	3	16	14	9	9	21	10	7
další rozhodnutí o výchově dítěte (změna výchovného prostředí)									
- svěřeno matce	8	97	121	123	114	67	192	75	32
otci	17	138	212	155	123	88	283	113	45
oběma rodičům	2	1	8	2	2	2	4	2	0
do společné popř. střídavé výchovy obou rodičů	5	15	20	10	8	5	23	15	3
poručníkovi	5	9	17	7	4	5	8	6	0
jiné fyzické osobě než rodiče	10	33	94	78	72	53	178	55	19
- napomenutí uděleno soudem matce	1	3	10	5	4	5	15	0	0
otci	0	0	1	0	0	1	3	0	0
oběma rodičům	0	4	9	4	7	1	13	4	0
jiným osobám	0	0	0	0	0	0	2	0	0
nezletilému	1	5	26	7	8	5	11	0	0
- napomenutí vysloveno soudem matce	0	2	4	3	3	2	7	2	0
otci	1	0	2	1	0	0	3	2	0
oběma rodičům	0	2	8	6	5	2	3	3	0
jiným osobám	0	0	0	0	0	0	1	0	0
nezletilému	0	4	11	11	9	4	2	1	0
- vysloveno omezení nezletilému	0	0	0	0	0	0	2	0	0
- stanoven dohled nad nezletilým	35	179	299	240	190	131	372	172	55
- stanoven dohled pro zvýšenou ochranu jmění nezletilého	0	0	1	0	1	0	2	1	0
- zrušen dohled nad nezletilým	5	42	86	62	34	22	43	13	3
- zrušen dohled pro zvýšenou ochranu jmění nezletilého	0	0	0	0	0	0	1	0	0
<b>Pěstounská péče</b>									
- dítě svěřeno do společné pěstounské péče manželům									
příbuzným dítěte	2	12	23	36	16	17	50	16	0
cizím osobám	0	10	11	18	15	15	39	23	7
- dítě svěřeno do pěstounské péče									
příbuznému	2	20	30	25	25	20	38	15	3
cizí osobě	0	1	8	10	10	7	21	5	1
- dítě svěřeno do pěstounské péče pracovníků ve zvláštních zařiz.	0	0	0	0	0	0	0	0	0
- návrh na pěstounskou péči zamítnut	1	0	0	1	3	3	8	6	1
- zrušení pěstounské péče	0	9	6	11	9	6	24	7	2
- neshody mezi stanov. zák. zástupce a pěstouna v neběž. věcech	0	1	2	0	0	1	3	0	0
- jiné rozhodnutí	9	84	102	79	37	48	114	67	32

**Přehled o délce soudního řízení podle předmětu a výsledku**  
Okresní soudy - počet věcí (spisů)

	1M.	1-2M.	2-3M.	3-4M.	4-5M.	5-6M.	6-12M.	1-2R.	>2R.
<b>Výchova a výchovná opatření</b>									
<b>Ústavní výchova</b>									
nařízena ústavní výchova									
- dítěte ve věku									
od 13 do 15 let pro jeho závadné chování	0	28	57	65	38	17	76	34	5
nad 15 let pro jeho závadné chování	9	47	102	88	73	60	116	44	14
v ostatních případech	9	50	118	158	111	75	273	131	35
zrušena ústavní výchova									
- vykonávaná v zařízeních resortu školství									
za souhlasu výchovných zařízení	3	41	60	52	48	29	54	18	4
bez souhlasu výchovných zařízení	0	3	3	4	3	2	5	1	0
- vykonávaná v jiných zařízeních (zdravotní, soc. zabezpečení)	1	25	38	23	14	10	31	8	3
- s jejímž výkonem nebylo započato	0	2	7	5	6	4	11	4	1
- vykonávaná v zařiz. resortu škol. a nařiz. dohled nad nezlet.									
za souhlasu výchovných zařízení	3	6	10	6	5	2	8	2	0
bez souhlasu výchovných zařízení	0	1	2	0	0	0	0	1	0
- vykonávaná v jiných zařízeních a nařiz. dohled nad nezletilým	1	6	5	6	7	1	10	2	0
- s jejímž výkonem nebylo započato a byl nař. dohl. nad nezlet.	0	4	6	3	1	3	2	1	0
ústavní výchova prodloužena ( na dobu po dosažení zletilosti)	5	37	62	47	34	19	15	6	2
návrh na zrušení ústavní výchovy zamítnut (úst.vých.ponechána)	2	10	22	17	12	14	46	36	4
<b>Ochranná výchova</b>									
nařízena ochranná výchova	1	1	2	3	3	0	4	2	0
zrušena ochranná výchova	0	1	1	0	1	0	2	0	0
ochranná výchova prodloužena (na dobu po dosažení zletilosti)	0	0	1	0	0	0	0	0	0
návrh na zrušení ochranné výchovy zamítnut (ochr.vých.ponech.)	0	0	1	0	0	0	1	0	0
<b>jiné rozhodnutí o výchově a výchovných opatřeních</b>	<b>167</b>	<b>1079</b>	<b>1439</b>	<b>1187</b>	<b>823</b>	<b>654</b>	<b>1991</b>	<b>1042</b>	<b>455</b>
<b>Rodičovská zodpovědnost</b>									
omezena - matce	1	1	0	1	0	1	2	0	0
- otci	1	0	1	1	1	0	2	1	0
- oběma rodičům	1	0	2	1	0	1	2	2	0
zbavena - matka	1	3	21	20	11	10	41	24	1
- otec	0	1	14	15	12	15	44	27	10
- oba rodiče	0	2	9	16	5	7	37	10	4
pozastavena - matce	0	0	0	1	0	0	0	4	2
- otci	0	0	0	0	0	0	0	2	2
- oběma rodičům	0	0	0	1	0	0	0	1	0
zcela obnovena - matce	0	0	0	1	1	0	1	1	0
- otci	0	0	0	0	0	0	0	0	0
- oběma rodičům	0	0	0	0	0	0	0	0	0
neshody rodičů o podst. věc. při výk. rodič. práv a povinností	2	3	4	0	0	1	3	2	0
přiznána rodičovská zodpovědnost nezletilému rodiči dítěte	2	17	27	17	10	5	10	1	0
<b>jiné rozhodnutí o rodičovské zodpovědnosti</b>	<b>2</b>	<b>17</b>	<b>26</b>	<b>36</b>	<b>23</b>	<b>22</b>	<b>75</b>	<b>52</b>	<b>23</b>

## Přehled o délce soudního řízení podle předmětu a výsledku

Okresní soudy - počet věcí (spisů)

	1M.	1-2M.	2-3M.	3-4M.	4-5M.	5-6M.	6-12M.	1-2R.	>2R.
<b>Styk rodičů s dětmi, styk dětí s prarodiči a sourozenci</b>									
první úprava styku s dětmi	11	32	37	39	31	14	79	69	27
- matky									
- otce	57	282	400	316	267	207	661	360	123
- obou rodičů	2	4	2	0	2	2	1	4	0
nová úprava styku s dětmi (omezení i rozšíření)									
- matky	2	7	5	7	6	1	15	7	1
- otce	9	34	59	42	40	27	127	62	23
- obou rodičů	1	2	0	0	0	0	0	2	0
zakázán									
- matce	0	1	0	0	0	1	1	1	3
- otci	0	4	1	2	3	3	10	15	17
- oběma rodičům	0	0	0	0	0	0	0	0	0
návrhy na novou úpravu styku zamítnuty									
- matce	0	0	5	6	3	1	16	14	6
- otci	0	2	4	6	4	8	26	20	13
- oběma rodičům	0	0	0	0	0	0	1	1	0
jiné rozh.o styku např.rozh.o styku s prarodiči, se sourozenci	43	244	320	279	186	166	508	344	158
<b>Osvojení</b>									
Rozhodnutí o splnění podmínek dle § 68 odst.1									
Podmínky									
- splněny	2	11	43	47	30	24	93	29	6
- nesplněny	0	0	1	1	1	3	1	2	1
- jiný výsledek řízení	3	8	8	10	8	1	28	11	4
<b>Osvojení zrušitelné</b>									
vysloveno k návrhu									
- manžela rodiče	1	6	2	1	3	1	4	2	0
- manželů - příbuzných dítěte	0	2	2	0	0	0	0	0	0
- manželů - cizích osob	5	24	22	21	6	1	7	2	0
- osvojence	0	0	0	0	0	0	0	0	0
- příbuzného osvojence	0	1	0	0	0	0	0	0	0
- cizí osoby	0	3	0	2	0	0	0	1	0
návrh na osvojení zamítnut	0	0	0	0	0	1	0	0	1
zrušeno osvojení									
- nezletilého	0	0	0	0	0	0	0	0	0
- zletilého	0	0	0	0	0	0	0	0	0
návrh na zrušení osvojení zamítnut	0	0	0	0	0	0	0	0	1
jiný výsledek řízení o zrušitelném osvojení	0	1	3	3	0	2	5	1	0
<b>Osvojení nezrušitelné</b>									
vysloveno k návrhu									
- manžela rodiče	9	66	99	110	84	58	147	49	21
- manželů - příbuzných dítěte	0	3	2	0	0	0	2	0	0
- manželů - cizích osob	22	84	99	73	48	24	62	15	0
- cizí osoby (např.rozvedené, ovdovělé)	1	2	8	4	5	3	2	0	1
návrh na osvojení zamítnut	0	1	1	1	1	1	5	2	3
provedena dodatečná změna v osvojení nezrušitelné									
- manželem rodiče	0	1	1	1	0	2	0	0	0
- manžely - příbuznými dítěte	0	0	0	0	0	0	0	0	0
- manžely - cizími osobami	0	4	5	3	6	1	4	0	0
- cizí osobou (rozvedenou, ovdovělou)	0	1	0	0	0	1	0	0	0
návrh na tuto změnu zamítnut	0	0	0	0	0	0	0	0	0
jiný výsledek řízení o nezrušitelném osvojení	2	5	13	14	9	7	34	17	12

## Přehled o délce soudního řízení podle předmětu a výsledku

Okresní soudy - počet věcí (spisů)

	1M.	1-2M.	2-3M.	3-4M.	4-5M.	5-6M.	6-12M.	1-2R.	>2R.
<b>Výživné</b>									
první rozhodnutí o výživě dítěte									
- povinnost platit výživné stanovena									
- matce	20	151	306	216	180	138	419	219	92
- otci	252	2496	4020	3039	2357	1750	4830	1793	713
- oběma rodičům	3	8	20	21	17	16	45	30	16
- jiné osobě	0	6	1	5	4	0	5	4	0
pro případ rozvodu									
- povinnost platit výživné stanovena									
- matce	41	220	317	234	174	129	327	164	66
- otci	357	2952	4255	3006	2081	1420	3734	1141	417
- oběma rodičům	2	16	22	25	15	13	19	7	3
- jiné osobě	0	1	0	0	0	0	1	0	0
další rozhodnutí o výživě dítěte									
- povinnost platit výživné zvýšena									
- matce	3	11	31	31	18	18	66	26	8
- otci	30	317	710	697	550	405	1451	775	287
- oběma rodičům	0	1	1	1	1	2	3	3	2
- jiné osobě	0	0	0	0	0	0	0	0	0
- povinnost platit výživné snížena									
- matce	3	7	14	11	8	10	17	4	2
- otci	4	30	96	91	86	57	182	104	42
- oběma rodičům	0	0	0	1	0	0	1	0	0
- jiné osobě	0	0	0	0	2	0	0	1	0
- povinnost platit výživné stanovena									
- matce	3	35	102	62	61	47	167	60	28
- otci	2	34	97	98	82	52	178	82	34
- oběma rodičům	0	2	11	5	8	4	30	12	2
- jiné osobě	0	1	0	3	0	0	1	1	2
- vyživovací povinnosti zproštěna									
- matka	4	28	30	33	27	20	55	27	14
- otec	4	19	47	58	48	35	125	80	44
- oba rodiče	0	5	5	9	5	5	15	4	5
- jiné osoby	0	2	3	2	1	3	2	0	0
- povinnost platit výživné ponechána									
- matce v dosavadní výši	2	2	15	9	7	6	14	4	4
- otci v dosavadní výši	3	20	78	96	83	72	267	130	55
- oběma rodičům v dosavadní výši	0	0	0	1	1	0	1	1	0
- jiným osobám v dosavadní výši	0	0	0	0	1	0	2	0	0
- povinnost složit peněžní částku pro výživné splat. v bud. stanovena									
- matce	0	0	0	0	0	0	0	0	0
- otci	1	0	1	1	1	0	2	0	0
- oběma rodičům	0	0	0	0	1	0	0	0	0
- jiné osobě	0	0	0	0	0	0	0	0	0
- jiný výsledek řízení o výživném	173	1231	1824	1576	1196	971	3101	1801	905
po rozvodu									
- povinnost platit výživné stanovena									
- matce	8	82	116	85	76	46	161	51	23
- otci	41	186	199	173	115	84	279	135	38
- oběma rodičům	2	3	7	4	2	5	15	7	3
- jiné osobě	0	1	0	0	0	0	2	1	1
- povinnost platit výživné snížena									
- matce	0	11	18	7	8	6	15	4	0
- otci	8	59	121	105	99	81	240	130	53
- oběma rodičům	0	0	0	0	0	0	0	0	0
- jiné osobě	0	0	0	0	0	0	0	0	0

**Přehled o délce soudního řízení podle předmětu a výsledku**  
Okresní soudy - počet věcí (spisů)

	1M.	1-2M.	2-3M.	3-4M.	4-5M.	5-6M.	6-12M.	1-2R.	>2R.
<b>Výživné</b>									
- povinnost platit výživné zvýšena	2	16	35	33	30	17	83	28	11
- povinnost platit výživné ponechána v původní výši	27	508	1115	993	770	616	2479	1178	421
- povinnost platit výživné zrušena	0	0	1	1	0	0	5	1	0
- povinnost platit výživné zrušena v původní výši	0	0	0	1	0	1	2	0	0
- povinnost platit výživné ponechána v původní výši - matce	1	1	5	8	8	6	19	12	12
- povinnost platit výživné ponechána v původní výši - otci	4	27	88	103	84	91	293	175	56
- povinnost platit výživné ponechána v původní výši - oběma rodič.	0	0	0	1	0	0	1	0	0
- povinnost platit výživné ponechána v původní výši - jiné osobě	0	0	0	1	0	1	2	0	0
- vyživovací povinnost zanikla rozhodnutím soudu - matce	1	4	9	10	6	6	26	10	9
- vyživovací povinnost zanikla rozhodnutím soudu - otci	2	17	23	43	25	19	95	43	33
- vyživovací povinnost zanikla rozhodnutím soudu - oběma rodič.	0	0	1	0	3	2	4	4	0
- vyživovací povinnost zanikla rozhodnutím soudu - jiné osobě	0	0	0	1	0	0	0	0	0
<b>Určení a popření otcovství</b>									
otcovství určeno	0	2	2	5	8	9	55	85	122
návrh na určení otcovství zamítnut	0	0	0	0	4	2	7	12	21
jiný výsledek řízení o návrhu na určení otcovství	5	14	18	26	26	9	84	88	89
otcovství popřeno k návrhu - matky	5	30	71	86	67	54	245	116	73
- manžela matky, popř. otce	1	9	23	31	29	30	86	64	35
- jiného oprávněného	0	7	8	5	13	2	39	22	10
návrh matky n. manž. matky popř. otce na popření otcov. zamítnut	0	2	1	2	4	1	12	10	6
návrh nejvyššího státního zástupce na popření otcovství zamítnut	0	0	0	0	0	0	1	0	0
jiný výsledek řízení o návrhu na popření otcovství	3	18	19	23	11	12	53	42	21
<b>Schválení důležitých úkonů za nezletilého</b>									
schválena dohoda o vypořádání mezi dědici	192	786	863	421	172	97	97	25	6
neschválena dohoda o vypořádání mezi dědici	3	8	21	8	7	3	3	2	3
schváleno odmítnutí dědictví	11	61	79	43	21	12	24	3	0
neschváleno odmítnutí dědictví	0	3	2	2	4	1	6	0	0
schválena smlouva, dohoda, smír nebo jiný důležitý úkon	588	1088	923	428	231	139	238	59	10
neschválena smlouva, dohoda, smír nebo jiný důležitý úkon	1	11	9	13	6	5	10	7	1
jiný výsl. řízení ve věcech schvalování důležitých úkonů za nezlet.	37	111	107	76	42	34	75	33	15
<b>Povolení k uzavření manželství</b>									
uzavření manželství povoleno	10	23	13	12	1	3	5	0	0
návrh zamítnut (povolení neuděleno)	0	0	1	2	0	1	1	0	0
jiný výsledek řízení o povolení uzavření manželství	1	3	5	3	3	1	5	2	0
<b>Jméno a příjmení dítěte</b>									
dán souhlas k žádosti o změnu příjmení	6	31	44	58	56	45	182	85	28
nedán souhlas k žádosti o změnu příjmení	0	1	7	6	7	9	22	12	5
určeno jméno dítěte	4	13	23	17	11	7	30	5	2
určeno příjmení dítěte	4	16	19	21	9	7	18	5	4
jiný výsledek řízení o jméno, anebo příjmení dítěte	2	29	48	39	41	31	91	52	30

## Přehled o délce soudního řízení podle předmětu a výsledku

Okresní soudy - počet věcí (spisů)

	1M.	1-2M.	2-3M.	3-4M.	4-5M.	5-6M.	6-12M.	1-2R.	>2R.
<b>Způsobilost k právním úkonům</b>									
- rozhodnutí o zbavení způsobilosti účastníka k právním úkonům	3	7	37	79	149	145	637	211	44
- jiný výsledek řízení o zbavení způsobilosti účast. k práv.úkonům	11	22	54	48	46	34	130	85	31
- rozhodnutí o omezení způsobilosti účastníka k právním úkonům	0	2	3	12	19	21	144	61	19
- jiný výsledek řízení o omezení způsobilosti účast. k práv.úkonům	7	3	8	5	4	3	23	8	7
- rozhodnutí o vrácení způsobilosti účastníka k právním úkonům	0	1	1	2	5	3	16	13	4
- jiný výsledek řízení o vrácení způsobilosti účast. k práv.úkonům	3	2	3	5	5	8	34	27	8
- schválení dohody nebo jiného právního úkonu za účastníka zbaveného způsobilosti k právním úkonům (nesvéprávného)	97	315	310	171	71	32	80	8	2
- neschválení dohody nebo jiného právního úkonu za účastníka zbaveného způsobilosti k právním úkonům (nesvéprávného)	0	2	5	6	5	6	7	6	1
- jiný výsledek řízení o dohodě nebo jiném právním úkonu za účastníka zbaveného způsobilosti k práv.úkon. (nesvéprávného)	3	25	14	24	8	7	25	8	4
<b>Prohlášení za mrtvého</b>									
rozhodnutí o prohlášení občana za mrtvého	1	1	3	1	0	0	2	19	15
jiný výsledek v prohlášení občana za mrtvého	1	2	0	0	1	0	8	6	5
<b>Ustanovení opatrovníka účastníka</b>									
rozhodnutí o ustavení opatrovníka účastníkovi (§ 29 o.s.ř.)	52	92	57	50	21	11	57	24	14
<b>Rozhodnutí o ustanovení poručníka</b>									
rozhodnutí o ustanovení poručníka nezletilému (§78 zák.o rod.)	15	87	108	78	48	31	68	16	3
<b>Celkem</b>	<b>2313</b>	<b>11946</b>	<b>17035</b>	<b>13041</b>	<b>9442</b>	<b>7020</b>	<b>21405</b>	<b>9700</b>	<b>3958</b>



## Přehled o průměrných délkách řízení podle předmětu a výsledku

Okresní soudy - počet dnů

	Praha	StČ	JČ	ZČ	SČ	VČ	JM	SM	ČR
<b>Výchova a výchovná opatření</b>									
první rozhodnutí o výchově dítěte									
- svěřeno (ponecháno)									
matce	158	127	117	154	299	139	245	211	201
otci	200	163	158	219	353	171	303	257	248
do společné popř. střídavé výchovy obou rodičů	145	83	151	161	320	128	242	173	178
jiné fyzické osobě než rodiče	247	141	137	159	395	205	371	267	274
- pro případ rozvodu svěřeno									
matce	138	102	89	127	274	114	209	196	169
otci	165	119	127	185	312	135	263	261	212
do společné popř. střídavé výchovy obou rodičů	119	93	90	109	270	114	203	169	144
jiné fyzické osobě než rodiče	157	115	131	306	248	204	401	362	271
další rozhodnutí o výchově dítěte (změna výchovného prostředí)									
- svěřeno									
matce	263	167	148	187	284	171	245	232	214
otci	238	133	121	204	301	158	272	262	214
oběma rodičům	136	168	47	162			168	275	157
do společné popř. střídavé výchovy obou rodičů	146	88	304	236	300	192	275	328	195
poručníkovi	118	131	59	187	130	118	185	158	148
jiné fyzické osobě než rodiče	187	159	175	170	240	188	363	263	225
- napomenutí uděleno soudem									
matce	166	104	103	8	8	177	179	197	154
otci	197	121					274		197
oběma rodičům	263	151	217			138	393	129	169
jiným osobám								284	284
nezletilému		80	99	91	91	111	274	175	122
- napomenutí vysloveno soudem									
matce	124	72	80			316	226	225	206
otci	123					333	165	407	256
oběma rodičům	134	102	179	52		207	168	128	165
jiným osobám							238		238
nezletilému	110	90	161	82		123	133	139	118
- vysloveno omezení nezletilému		292				331			305
- stanoven dohled nad nezletilým	158	146	172	173	269	161	287	260	214
- stanoven dohled pro zvýšenou ochranu jmění nezletilého					126	298		305	244
- zrušen dohled nad nezletilým	131	130	100	94	125	136	165	168	136
- zrušen dohled pro zvýšenou ochranu jmění nezletilého					230				230
<b>Pěstounská péče</b>									
- dítě svěřeno do společné pěstounské péče manželům									
příbuzným dítěte	127	215	154	187	171	190	260	184	179
cizím osobám	206	171	188	268	272	194	300	289	254
- dítě svěřeno do pěstounské péče									
příbuznému	168	70	116	143	251	129	232	214	179
cizí osobě	172	131	108	121	289	250	175	210	213
- dítě svěřeno do pěstounské péče pracovníků ve zvláštních zařiz.									
- návrh na pěstounskou péči zamítnut	315			205	442	214	608	228	363
- zrušení pěstounské péče	174	128	255	202	180	165	263	297	200
- neshody mezi stanov. zák. zástupce a pěstouna v neběž. věcech					140	249			171
- jiné rozhodnutí	232	134	150	203	599	273	194	417	221

## Přehled o průměrných délkách řízení podle předmětu a výsledku

Okresní soudy - počet dnů

	Praha	StČ	JČ	ZČ	SČ	VČ	JM	SM	ČR
<b>Výchova a výchovná opatření</b>									
<b>Ústavní výchova</b>									
nařízena ústavní výchova									
- dítěte ve věku									
od 13 do 15 let pro jeho závadné chování	235	148	127	131	214	203	230	224	192
nad 15 let pro jeho závadné chování	156	165	117	133	286	149	219	207	192
v ostatních případech	222	167	195	237	254	194	362	277	247
zrušena ústavní výchova									
- vykonávaná v zařízeních resortu školství									
za souhlasu výchovných zařízení	121	139	132	142	251	121	177	203	167
bez souhlasu výchovných zařízení	130	73	82	108	197	125	264	707	167
- vykonávaná v jiných zařízeních (zdravotní, soc. zabezpečení)									
- s jejímž výkonem nebylo započato	122	144	64	303	148	139	216	173	162
- s jejímž výkonem nebylo započato	143	251	112	83		125	347	142	180
- vykonávaná v zařiz. resortu škol. a nařiz. dohled nad nezlet.									
za souhlasu výchovných zařízení	53	111	55	86	145	132	234	174	134
bez souhlasu výchovných zařízení	89					44	491	84	177
- vykonávaná v jiných zařízeních a nařiz. dohled nad nezletilým									
- s jejímž výkonem nebylo započato a byl nař. dohl. nad nezlet.	142	204	53	237	115	126	196	165	166
- s jejímž výkonem nebylo započato a byl nař. dohl. nad nezlet.	99	195		76			75	118	130
ústavní výchova prodloužena ( na dobu po dosažení zletilosti)	113	96	66	109	124	87	174	131	120
návrh na zrušení ústavní výchovy zamítnut (úst.vých.ponechána)	192	190	352	234	388	198	370	354	275
<b>Ochranná výchova</b>									
nařízena ochranná výchova									
	101	101	128	56	254			209	172
zrušena ochranná výchova									
	135	66		190	233				138
ochranná výchova prodloužena (na dobu po dosažení zletilosti)									
			78						78
návrh na zrušení ochranné výchovy zamítnut (ochr.vých.ponech.)									
			88					203	146
jiné rozhodnutí o výchově a výchovných opatřeních									
	195	146	130	158	335	151	282	217	227
<b>Průměr skupina</b>									
	159	122	115	153	297	137	242	213	196
<b>Rodičovská zodpovědnost</b>									
omezena - matce									
		59					206		157
- otci									
	95	8	145			367	305		228
- oběma rodičům									
		125	243	194			397	130	172
zbavena - matka									
	245	180	298	233	730	179	321	179	243
- otec									
	258	127	323	364	873	264	416	295	311
- oba rodiče									
	188	252	210	241			392	268	256
pozastavena - matce									
	656	330			1305			401	855
- otci									
	780					889	408	724	718
- oběma rodičům									
		99					643		371
zcela obnovena - matce									
			127				102	459	287
- otci									
- oběma rodičům									
neshody rodičů o podst. věc. při výk. rodič. práv a povinností									
	95	231	30	225	378	62	85	28	141
přiznána rodičovská zodpovědnost nezletilému rodiči dítěte									
	103	88	81	110	102	123	176	149	110
jiné rozhodnutí o rodičovské zodpovědnosti									
	331	176	419	282	426	234	261	358	308
<b>Průměr skupina</b>									
	268	174	249	252	539	209	288	294	277

## Přehled o průměrných délkách řízení podle předmětu a výsledku

Okresní soudy - počet dnů

	Praha	StČ	JČ	ZČ	SČ	VČ	JM	SM	ČR
<b>Styk rodičů s dětmi, styk dětí s prarodiči a sourozenci</b>									
první úprava styku s dětmi	179	148	197	382	381	241	367	359	299
- matky									
- otce	193	189	157	201	300	189	299	278	237
- obou rodičů	126	38	71			194	326		185
nová úprava styku s dětmi (omezení i rozšíření)									
- matky	233	153	68	128	619	133	171	470	190
- otce	232	206	184	233	259	216	346	388	264
- obou rodičů	20	53				458			182
zakázán	161	49		760	630		800		555
- matce									
- otci	510	279	1621	367	754	313	657	599	588
- oběma rodičům									
návrhy na novou úpravu styku zamítnuty	500	307	190	249	521		289	575	346
- matce									
- otci	393	382	275	472	626	345	572	387	427
- oběma rodičům		318						500	379
jiné rozh.o styku např.rozh.o styku s prarodiči, se sourozenci	194	165	187	225	361	218	362	269	264
<b>Průměr skupina</b>	<b>205</b>	<b>187</b>	<b>176</b>	<b>226</b>	<b>346</b>	<b>206</b>	<b>332</b>	<b>292</b>	<b>259</b>
<b>Osvojení</b>									
Rozhodnutí o splnění podmínek dle § 68 odst. 1									
Podmínky	141	176	160	178	337	217	223	213	223
- splněny									
- nesplněny	162		163	212	439	1141		121	268
- jiný výsledek řízení	257	326	200	176	416	211	223	234	251
<b>Osvojení zrušitelné</b>									
vysloveno k návrhu	180	86	47	249	267	84	163	289	146
- manžela rodiče									
- manželů - příbuzných dítěte		43			76				59
- manželů - cizích osob	87	59	52	117	132	99	197	135	99
- osvojence									
- příbuzného osvojence		42							42
- cizí osoby	44			97		224			122
návrh na osvojení zamítnut		174					1326		750
zrušeno osvojení									
- nezletilého									
- zletilého									
návrh na zrušení osvojení zamítnut					2119				2119
jiný výsledek řízení o zrušitelném osvojení	180	67		144	193		376	158	187
<b>Osvojení nezrušitelné</b>									
vysloveno k návrhu	138	144	136	192	360	114	219	193	203
- manžela rodiče									
- manželů - příbuzných dítěte		62		77		53	262		119
- manželů - cizích osob	112	69	54	118	159	107	154	140	123
- cizí osoby (rozvedené, ovdovělé)	102	95	83	47	317		128	125	167
návrh na osvojení zamítnut	122	139	52	416	279		600		364
provedena dodatečná změna v osvojení nezrušitelné									
- manželem rodiče	111				153	48			107
- manžely - příbuznými dítěte									
- manžely - cizími osobami	81	152	61	87	172	109	136	122	120
- cizí osobou (např. rozved., ovdovělou)						155	45		100
návrh na tuto změnu zamítnut									
jiný výsledek řízení o nezrušitelném osvojení	201	199	255	369	521	181	183	370	314
<b>Průměr skupina</b>	<b>134</b>	<b>128</b>	<b>121</b>	<b>175</b>	<b>323</b>	<b>142</b>	<b>208</b>	<b>192</b>	<b>192</b>

## Přehled o průměrných délkách řízení podle předmětu a výsledku

Okresní soudy - počet dnů

	Praha	StČ	JČ	ZČ	SČ	VČ	JM	SM	ČR
<b>Výživné</b>									
první rozhodnutí o výživě dítěte									
- povinnost platit výživné stanovena									
- matce	229	157	160	208	331	171	304	256	241
- otci	162	130	117	154	294	138	252	209	200
- oběma rodičům	114	124	182	287	321	181	359	373	308
- jiné osobě	75	239	137		94	132	181	274	164
pro případ rozvodu									
- povinnost platit výživné stanovena									
- matce	161	139	127	175	284	138	256	244	202
- otci	136	104	88	127	269	113	200	192	165
- oběma rodičům	83	80	90	88	158	118	252	221	156
- jiné osobě						43		308	176
další rozhodnutí o výživě dítěte									
- povinnost platit výživné zvýšena									
- matce	228	179	174	252	237	118	407	331	238
- otci	246	146	137	195	431	182	385	297	262
- oběma rodičům	278	75		220	401	266	640	246	332
- jiné osobě									
- povinnost platit výživné snížena									
- matce	165	153	131	209	268	132	183	261	186
- otci	303	170	144	263	364	169	360	279	264
- oběma rodičům				98				223	161
- jiné osobě	261			145					203
- povinnost platit výživné stanovena									
- matce	244	188	147	235	344	219	410	240	258
- otci	274	214	119	248	395	188	355	261	266
- oběma rodičům	215	207	207	317	551	221	279	245	268
- jiné osobě		715		1731	105	94	447		588
- vyživovací povinnosti zproštěna									
- matka	250	98	148	225	334	221	382	270	236
- otec	226	184	117	245	611	223	416	327	309
- oba rodiče	94	176		216	604	144	348	298	262
- jiné osoby				125		98	235	138	127
- povinnost platit výživné ponechána									
- matce v dosavadní výši	144	135	285	116	1001	151	445	251	261
- otci v dosavadní výši	293	168	164	240	363	210	332	355	287
- oběma rodičům v dosavadní výši	270							221	241
- jiným osobám v dosavadní výši	159			352					223
- povinnost složit peněžní částku pro výživné splat. v bud. stanovena									
- matce									
- otci	79	277		300		101			153
- oběma rodičům								123	123
- jiné osobě									
- jiný výsledek řízení o výživném	207	150	145	173	391	155	364	245	264
po rozvodu									
- povinnost platit výživné stanovena									
- matce	231	116	115	210	278	179	239	293	203
- otci	199	104	179	164	237	206	260	276	204
- oběma rodičům	206	112	276	201	345	75	413	251	244
- jiné osobě		215					320	734	384
- povinnost platit výživné snížena									
- matce	151	241	81	118	243	95	232	176	153
- otci	215	169	167	193	321	176	411	323	262
- oběma rodičům									
- jiné osobě									

## Přehled o průměrných délkách řízení podle předmětu a výsledku

Okresní soudy - počet dnů

	Praha	StČ	JČ	ZČ	SČ	VČ	JM	SM	ČR
<b>Výživné</b>									
- povinnost platit výživné zvýšena	318	174	202	227	211	242	348	311	249
- matce									
- otci	228	166	148	211	318	199	405	337	268
- oběma rodičům		62	195		545	330	271	146	246
- jiné osobě		172			250		115		177
- povinnost platit výživné ponechána v původní výši - matce	172	86	118	202	373	289	453	572	354
- otci	296	215	163	213	384	220	351	343	297
- oběma rodič.	94							203	149
- jiné osobě		133			272				202
- vyživovací povinnost zanikla rozhodnutím soudu - matce		160	111	330	272	238	343	299	281
- otci	139	142	192	188	542	174	555	369	351
- oběma rodič.					127	219	205	329	243
- jiné osobě				91					91
<b>Průměr skupina</b>	181	135	123	171	327	151	289	237	220
<b>Určení a popření otcovství</b>									
otcovství určeno	1055	884	493	575	1016	556	1186	918	880
návrh na určení otcovství zamítnut	382	886	390	414	2210	558	1043	1039	998
jiný výsledek řízení o návrhu na určení otcovství	506	316	538	382	744	412	629	626	585
otcovství popřeno k návrhu - matky	408	221	202	208	483	193	289	352	320
- manžela matky, popř. otce	375	280	193	272	603	207	316	323	355
- jiného oprávněného	308	198	129	230	600	308	271	498	362
návrh matky n. manž. matky popř. otce na popření otcov. zamítnut	544	354	331	260	633	267	206	483	406
návrh nejvyššího státního zástupce na popření otcovství zamítnut								250	250
jiný výsledek řízení o návrhu na popření otcovství	722	233	101	236	423	329	325	266	352
<b>Průměr skupina</b>	586	328	294	312	651	309	477	492	471
<b>Schválení důležitých úkonů za nezletilého</b>									
schválena dohoda o vypořádání mezi dědici	91	77	63	81	103	60	95	98	86
neschválena dohoda o vypořádání mezi dědici	108	244	44	97	182	62	139	259	149
schváleno odmítnutí dědictví	116	87	63	82	96	73	134	116	102
neschváleno odmítnutí dědictví			56	140	182	130	157		145
schválena smlouva, dohoda, smír nebo jiný důležitý úkon	86	72	61	86	150	64	86	100	88
neschválena smlouva, dohoda, smír nebo jiný důležitý úkon	278	110	103	250	723	154	267	105	230
jiný výsl.řízení ve věcech schvalování důležitých úkonů za nezlet.	94	163	98	141	393	105	214	213	165
<b>Průměr skupina</b>	91	82	65	88	145	66	101	106	95
<b>Povolení k uzavření manželství</b>									
uzavření manželství povoleno	65	80	51	69	158	87	59	67	74
návrh zamítnut (povolení neuděleno)		109	183	64			128		122
jiný výsledek řízení o povolení uzavření manželství	42	164	54	94	215	111	179	169	153
<b>Průměr skupina</b>	59	88	70	76	189	89	81	118	96
<b>Jméno a příjmení dítěte</b>									
dán souhlas k žádosti o změnu příjmení	210	174	179	214	352	248	404	241	272
nedán souhlas k žádosti o změnu příjmení	514	264	200	220	285	232	683	318	306
určeno jméno dítěte	84	141	41	159	175	134	217	173	163
určeno příjmení dítěte	246	149	119	118	195	282	185	339	180
jiný výsledek řízení o jméno, anebo příjmení dítěte	253	150	134	230	511	210	313	321	301
<b>Průměr skupina</b>	221	163	161	199	363	230	350	266	266

## Přehled o průměrných délkách řízení podle předmětu a výsledku

Okresní soudy - počet dnů

	Praha	StČ	JČ	ZČ	SČ	VČ	JM	SM	ČR
<b>Způsobilost k právním úkonům</b>									
- rozhodnutí o zbavení způsobilosti účastníka k právním úkonům	244	221	220	247	338	254	314	313	282
- jiný výsledek řízení o zbavení způsobilosti účast. k práv.úkonům	321	237	183	219	351	257	318	317	296
- rozhodnutí o omezení způsobilosti účastníka k právním úkonům	281	222	287	296	299	315	412	394	330
- jiný výsledek řízení o omezení způsobilosti účast. k práv.úkonům	392	286	263		243	257	180	473	271
- rozhodnutí o vrácení způsobilosti účastníka k právním úkonům	461	248		233	308	349	811	347	358
- jiný výsledek řízení o vrácení způsobilosti účast. k práv.úkonům	324	278	232	247	387	741	321	395	388
- schválení dohody nebo jiného právního úkonu za účastníka zbaveného způsobilosti k právním úkonům (nesvéprávného)	93	74	67	86	115	66	102	93	89
- neschválení dohody nebo jiného právního úkonu za účastníka zbaveného způsobilosti k právním úkonům (nesvéprávného)	281	141	328	60	229	128	266	260	228
- jiný výsledek řízení o dohodě nebo jiném právním úkonu za účastníka zbaveného způsobilosti k práv.úkon. (nesvéprávného)	134	153	80	168	403	276	241	228	210
<b>Prohlášení za mrtvého</b>									
rozhodnutí o prohlášení občana za mrtvého	739	800		802	549	329	481	759	612
jiný výsledek v prohlášení občana za mrtvého	328	353	52	229	139	20	580	721	436
<b>Ustanovení opatrovníka účastníka</b>									
rozhodnutí o ustavení opatrovníka účastníkovi (§29 o.s.ř.)	164	49	307	70	99	132	266	205	154
<b>Rozhodnutí o ustavení poručníka</b>									
rozhodnutí o ustavení poručníka nezletilému (§ 78 zák. o rod.)	114	91	68	122	157	130	155	136	128
<b>Průměr skupina</b>	224	150	158	209	232	191	235	236	215
<b>Průměr celkem</b>	181	136	124	169	321	151	267	237	213

## Přehled o rozhodnutích soudů v řízení o nezletilých dětech

Okresní soudy - počet práv

	Praha	StČ	JČ	ZČ	SČ	VČ	JM	SM	ČR
<b>Výchova a výchovná opatření</b>									
první rozhodnutí o výchově dítěte									
- svěřeno (ponecháno)									
matce	2513	2557	1652	2751	4627	2652	4533	7326	28611
otci	159	187	123	209	315	179	291	487	1950
do společné popř. střídavé výchovy obou rodičů	64	41	29	37	49	43	51	96	410
jiné fyzické osobě než rodiče	31	55	39	56	134	49	82	129	575
- pro případ rozvodu svěřeno									
matce	2989	3383	2089	2598	3749	3199	5087	6227	29321
otci	183	302	156	246	326	260	385	485	2343
do společné popř. střídavé výchovy obou rodičů	94	100	57	76	72	102	73	116	690
jiné fyzické osobě než rodiče	11	9	7	19	12	16	17	23	114
další rozhodnutí o výchově dítěte (změna výchovného prostředí)									
- svěřeno									
matce	102	134	85	154	137	100	82	162	956
otci	109	194	124	177	164	169	188	232	1357
oběma rodičům	3	7	2	15	0	0	1	1	29
do společné popř. střídavé výchovy obou rodičů	40	26	5	15	10	14	17	9	136
poručníkovi	8	8	4	11	4	5	11	14	65
jiné fyzické osobě než rodiče	78	92	47	104	99	65	98	125	708
- napomenutí uděleno soudem									
matce	0	5	15	2	1	19	2	11	55
otci	0	1	3	0	0	0	3	0	7
oběma rodičům	0	6	11	5	0	15	6	38	81
jiným osobám	0	0	0	0	0	0	0	3	3
nezletilému	0	1	34	4	3	11	3	13	69
- napomenutí vysloveno soudem									
matce	0	6	4	1	0	9	3	6	29
otci	0	4	0	0	0	7	5	3	19
oběma rodičům	1	10	3	2	0	29	2	10	57
jiným osobám	0	0	0	0	0	0	1	0	1
nezletilému	2	12	5	4	0	16	1	9	49
- vysloveno omezení nezletilému	0	2	0	0	0	1	0	0	3
- stanoven dohled nad nezletilým	286	220	232	232	336	243	248	588	2385
- stanoven dohled pro zvýšenou ochranu jmění nezletilého	0	0	0	0	2	1	0	3	6
- zrušen dohled nad nezletilým	45	16	48	32	85	46	39	97	408
- zrušen dohled pro zvýšenou ochranu jmění nezletilého	0	0	0	0	2	0	0	0	2
<b>Pěstounská péče</b>									
- dítě svěřeno do společné pěstounské péče manželům									
příbuzným dítěte	35	13	11	18	46	28	16	55	222
cizím osobám	12	7	8	23	35	22	30	21	158
- dítě svěřeno do pěstounské péče									
příbuznému	28	12	13	19	24	33	27	48	204
cizí osobě	4	2	6	7	15	22	8	8	72
- dítě svěřeno do pěstounské péče pracovníků ve zvláštních zařiz.	0	0	0	0	0	0	0	0	0
- návrh na pěstounskou péči zamítnut	4	0	0	2	6	5	7	7	31
- zrušení pěstounské péče	2	15	4	12	15	11	7	12	78
- neshody mezi stanov. zák. zástupce a pěstouna v neběž. věcech	0	0	0	0	5	2	0	0	7
- jiné rozhodnutí	147	231	67	21	61	22	202	26	777

## Přehled o rozhodnutích soudů v řízení o nezletilých dětech

Okresní soudy - počet práv

	Praha	StČ	JČ	ZČ	SČ	VČ	JM	SM	ČR
<b>Výchova a výchovná opatření</b>									
<b>Ústavní výchova</b>									
nařízena ústavní výchova									
- dítěte ve věku									
od 13 do 15 let pro jeho závadné chování	31	29	27	54	60	39	35	61	336
nad 15 let pro jeho závadné chování	80	55	29	62	93	55	69	125	568
v ostatních případech	106	140	93	160	253	138	158	262	1310
zrušena ústavní výchova									
- vykonávaná v zařízeních resortu školství									
za souhlasu výchovných zařízení	45	43	21	54	63	53	18	69	366
bez souhlasu výchovných zařízení	3	3	1	5	2	3	3	1	21
- vykonávaná v jiných zařízeních (zdravotní, soc. zabezpečení)									
- s jejímž výkonem nebylo započato	10	14	16	3	20	17	33	59	172
- vykonávaná v zařiz. resortu škol. a nařiz. dohled nad nezlet.									
za souhlasu výchovných zařízení	3	7	5	3	1	8	4	14	45
bez souhlasu výchovných zařízení	1	0	0	0	0	1	1	1	4
- vykonávaná v jiných zařízeních a nařízen dohled nad nezletilým									
- s jejímž výkonem nebylo započato a byl nař. dohl. nad nezlet.	13	5	3	10	3	5	3	5	47
- s jejímž výkonem nebylo započato a byl nař. dohl. nad nezlet.	6	7	0	2	0	0	1	8	24
ústavní výchova prodloužena ( na dobu po dosažení zletilosti)	23	26	10	23	35	29	33	48	227
návrh na zrušení ústavní výchovy zamítnut (úst.vých.ponechána)	25	43	12	35	24	20	19	41	219
<b>Ochranná výchova</b>									
nařízena ochranná výchova									
	1	4	1	1	4	0	0	5	16
zrušena ochranná výchova									
	1	2	0	1	1	0	0	0	5
ochranná výchova prodloužena (na dobu po dosažení zletilosti)									
	0	0	1	0	0	0	0	0	1
návrh na zrušení ochranné výchovy zamítnut (ochr.vých.ponech.)									
	0	0	1	0	0	0	0	1	2
jiné rozhodnutí o výchově a výchovných opatřeních									
	646	816	706	1426	2499	1453	2227	3239	13012
<b>Celkem skupina</b>									
	7963	8861	5813	8693	13392	9219	14135	20333	88409
<b>Rodičovská zodpovědnost</b>									
omezena									
- matce	0	3	0	0	0	0	6	0	9
- otci	2	1	1	0	0	3	2	0	9
- oběma rodičům	0	5	1	1	0	0	1	2	10
zbavena									
- matka	37	17	16	11	5	13	18	42	159
- otec	32	4	4	11	4	5	13	100	173
- oba rodiče	15	24	5	11	0	0	7	53	115
pozastavena									
- matce	3	4	0	0	7	0	0	1	15
- otci	2	0	0	0	0	1	1	2	6
- oběma rodičům	0	1	0	0	0	0	1	0	2
zcela obnovena									
- matce	0	0	1	0	0	0	1	2	4
- otci	0	0	0	0	0	0	0	0	0
- oběma rodičům	0	0	0	0	0	0	0	0	0
neshody rodičů o podst. věc. při výk. rodič. práv a povinností									
	8	2	3	2	3	1	1	2	22
přiznána rodičovská zodpovědnost nezletilému rodiči dítěte									
	8	20	10	10	11	16	4	10	89
jiné rozhodnutí o rodičovské zodpovědnosti									
	52	33	10	21	21	20	83	113	353
<b>Celkem skupina</b>									
	159	114	51	67	51	59	138	327	966



## Přehled o rozhodnutích soudů v řízení o nezletilých dětech

Okresní soudy - počet práv

	Praha	StČ	JČ	ZČ	SČ	VČ	JM	SM	ČR
<b>Styk rodičů s dětmi, styk dětí s prarodiči a sourozenci</b>									
první úprava styku s dětmi	39	41	40	39	52	60	73	101	445
- matky									
- otce	455	358	297	357	362	375	695	672	3571
- obou rodičů	3	5	1	0	0	5	7	0	21
nová úprava styku s dětmi (omezení i rozšíření)									
- matky	8	15	2	10	4	12	13	1	65
- otce	80	71	46	71	33	59	66	81	507
- obou rodičů	1	3	0	0	0	2	0	0	6
zakázán									
- matce	1	1	0	1	6	0	1	0	10
- otci	12	4	1	7	9	1	18	22	74
- oběma rodičům	0	0	0	0	0	0	0	0	0
návrhy na novou úpravu styku zamítnuty									
- matce	12	24	10	5	3	0	14	6	74
- otci	10	14	16	10	15	3	8	23	99
- oběma rodičům	0	4	0	0	0	0	0	2	6
jiné rozh.o styku např.rozh.o styku s prarodiči, se sourozenci	419	247	170	278	411	300	488	700	3013
<b>Celkem skupina</b>	<b>1040</b>	<b>787</b>	<b>583</b>	<b>778</b>	<b>895</b>	<b>817</b>	<b>1383</b>	<b>1608</b>	<b>7891</b>
<b>Osvojení</b>									
Rozhodnutí o splnění podmínek dle § 68 odst. 1									
Podmínky									
- splněny	28	39	28	65	79	23	36	16	314
- nesplněny	7	0	1	1	1	1	0	1	12
- jiný výsledek řízení	8	4	5	22	15	12	14	6	86
<b>Osvojení zrušitelné</b>									
vysloveno k návrhu									
- manžela rodiče	5	4	3	1	3	4	1	1	22
- manželů - příbuzných dítěte	0	2	0	0	2	0	0	0	4
- manželů - cizích osob	24	18	8	4	10	14	9	3	90
- osvojence	0	0	0	0	0	0	0	0	0
- příbuzného osvojence	0	1	0	0	0	0	0	0	1
- cizí osoby	2	0	0	2	0	2	0	0	6
návrh na osvojení zamítnut	0	1	0	0	0	0	1	0	2
zrušeno osvojení									
- nezletilého	0	0	0	0	0	0	0	0	0
- zletilého	0	0	0	0	0	0	0	0	0
návrh na zrušení osvojení zamítnut	0	0	0	0	1	0	0	0	1
jiný výsledek řízení o zrušitelném osvojení	3	2	0	2	4	0	2	2	15
<b>Osvojení nezrušitelné</b>									
vysloveno k návrhu									
- manžela rodiče	60	83	54	70	118	66	114	128	693
- manželů - příbuzných dítěte	0	2	0	1	0	2	2	0	7
- manželů - cizích osob	54	47	33	56	66	33	87	70	446
- cizí osoby (např. rozvedené, ovdovělé)	6	5	1	3	9	0	2	2	28
návrh na osvojení zamítnut	1	2	2	3	3	0	6	0	17
provedena dodatečná změna v osvojení nezrušitelné									
- manželem rodiče	3	0	0	0	1	1	0	0	5
- manželů - příbuznými dítěte	0	0	0	0	0	0	0	0	0
- manželů - cizími osobami	3	4	1	3	3	5	3	1	23
- cizí osobou (rozvedenou, ovdovělou)	0	0	0	0	0	1	1	0	2
návrh na tuto změnu zamítnut	0	0	0	0	0	0	0	0	0
jiný výsledek řízení o nezrušitelném osvojení	14	10	6	11	30	14	22	19	126
<b>Celkem skupina</b>	<b>218</b>	<b>224</b>	<b>142</b>	<b>244</b>	<b>345</b>	<b>178</b>	<b>300</b>	<b>249</b>	<b>1900</b>

## Přehled o rozhodnutích soudů v řízení o nezletilých dětech

Okresní soudy - počet práv

	Praha	StČ	JČ	ZČ	SČ	VČ	JM	SM	ČR
<b>Výživné</b>									
první rozhodnutí o výživě dítěte									
- povinnost platit výživné stanovena	200	249	201	233	348	186	351	440	2208
- matce									
- otci	2553	2638	1710	2729	4510	2665	4382	7142	28329
- oběma rodičům	14	6	11	8	43	22	33	90	227
- jiné osobě	6	10	4	0	1	16	9	3	49
pro případ rozvodu									
- povinnost platit výživné stanovena	194	272	166	245	286	233	342	397	2135
- matce									
- otci	2892	3035	2099	2573	3643	3145	4552	6009	27948
- oběma rodičům	15	15	11	12	7	39	20	52	171
- jiné osobě	0	0	0	0	0	1	0	1	2
další rozhodnutí o výživě dítěte									
- povinnost platit výživné zvýšena	55	45	26	45	16	17	27	20	251
- matce									
- otci	1295	651	791	600	915	406	625	989	6272
- oběma rodičům	3	1	0	4	4	1	3	3	19
- jiné osobě	0	0	0	0	0	0	0	0	0
- povinnost platit výživné snížena	9	14	19	17	9	12	5	17	102
- matce									
- otci	99	110	120	60	108	58	128	243	926
- oběma rodičům	0	0	0	1	0	0	0	1	2
- jiné osobě	2	0	0	2	0	0	0	0	4
- povinnost platit výživné stanovena	64	87	48	150	70	45	88	95	647
- matce									
- otci	86	92	40	165	110	83	64	117	757
- oběma rodičům	7	16	4	3	9	6	8	39	92
- jiné osobě	0	4	0	2	3	1	6	0	16
- vyživovací povinnosti zproštěna	26	47	15	58	12	56	44	37	295
- matka									
zproštěn	17	37	9	106	43	108	70	191	581
- otec									
zproštěni	10	3	0	13	6	9	11	18	70
- oba rodiče									
zproštěny	0	0	0	2	0	8	2	2	14
- jiné osoby									
- povinnost platit výživné ponechána									
- matce v dosavadní výši	6	13	4	20	6	4	7	16	76
- otci v dosavadní výši	121	144	43	96	115	107	160	270	1056
- oběma rodičům v dosavadní výši	2	0	0	0	0	0	0	3	5
- jiným osobám v dosavadní výši	2	0	0	1	0	0	0	0	3
- povinnost složit peněžní částku pro výživné splat. v bud. stanovena									
- matce	0	0	0	0	0	0	0	0	0
- otci	3	1	0	1	0	1	0	0	6
- oběma rodičům	0	0	0	0	0	0	0	1	1
- jiné osobě	0	0	0	0	0	0	0	0	0
- jiný výsledek řízení o výživném	963	1072	891	1868	3785	2016	3003	5379	18977
po rozvodu									
- povinnost platit výživné stanovena	30	134	63	113	76	121	162	79	778
- matce									
- otci	92	465	64	98	92	113	726	114	1764
- oběma rodičům	3	8	10	7	4	6	10	12	60
- jiné osobě	0	3	0	0	0	0	3	2	8
- povinnost platit výživné snížena	6	9	18	14	7	15	12	12	93
- matce									
- otci	34	135	123	117	174	262	187	292	1324
- oběma rodičům	0	0	0	0	0	0	0	0	0
- jiné osobě	0	0	0	0	0	0	0	0	0

## Přehled o rozhodnutích soudů v řízení o nezletilých dětech

Okresní soudy - počet práv

	Praha	StČ	JČ	ZČ	SČ	VČ	JM	SM	ČR
<b>Výživné</b>									
- povinnost platit výživné zvýšena	2	53	31	44	38	46	51	48	313
- matce									
- otci	361	1512	731	1458	1426	1507	1824	1828	10647
- oběma rodičům	0	1	1	0	1	1	2	2	8
- jiné osobě	0	2	0	0	1	0	1	0	4
- povinnost platit výživné ponechána v původní výši - matce	4	1	4	20	12	15	18	18	92
- otci	32	108	62	191	216	163	280	262	1314
- oběma rodič.	1	0	0	0	0	0	0	1	2
- jiné osobě	0	2	0	0	2	0	0	0	4
- vyživovací povinnost zanikla rozhodnutím soudu - matce	0	4	3	6	6	29	25	25	98
- otci	3	17	16	29	63	65	39	156	388
- oběma rodič.	0	0	0	0	2	4	5	6	17
- jiné osobě	0	0	0	2	0	0	0	0	2
<b>Celkem skupina</b>	<b>9212</b>	<b>11016</b>	<b>7338</b>	<b>11113</b>	<b>16169</b>	<b>11592</b>	<b>17285</b>	<b>24432</b>	<b>108157</b>
<b>Určení a popření otcovství</b>									
otcovství určeno	43	22	19	43	58	27	38	53	303
návrh na určení otcovství zamítnut	5	4	2	4	7	5	7	12	46
jiný výsledek řízení o návrhu na určení otcovství	29	25	9	38	94	23	52	99	369
otcovství popřeno k návrhu - matky	55	85	37	96	153	59	116	156	757
- manžela matky, popř. otce	31	40	9	28	61	34	48	62	313
- jiného oprávněného	11	11	7	11	17	11	15	25	108
návrh matky n. manž. matky příp. otce na popření otcov. zamítnut	7	4	1	2	1	5	5	14	39
návrh nejvyššího státního zástupce na popření otcovství zamítnut	0	0	0	0	0	0	0	1	1
jiný výsledek řízení o návrhu na popření otcovství	21	19	4	28	50	9	33	44	208
<b>Celkem skupina</b>	<b>202</b>	<b>210</b>	<b>88</b>	<b>250</b>	<b>441</b>	<b>173</b>	<b>314</b>	<b>466</b>	<b>2144</b>
<b>Schválení důležitých úkonů za nezletilého</b>									
schválena dohoda o vypořádání mezi dědici	306	414	261	308	335	475	782	728	3609
neschválena dohoda o vypořádání mezi dědici	4	10	4	12	6	7	22	8	73
schváleno odmítnutí dědictví	37	37	24	34	67	29	67	61	356
neschváleno odmítnutí dědictví	0	0	1	3	1	8	15	0	28
schválena smlouva, dohoda, smír nebo jiný důležitý úkon	621	488	356	321	427	515	998	662	4388
neschválena smlouva, dohoda, smír nebo jiný důležitý úkon	9	15	10	5	7	4	17	10	77
jiný výsl.řízení ve věcech schvalování důležitých úkonů za nezlet.	153	63	49	37	43	72	115	81	613
<b>Celkem skupina</b>	<b>1130</b>	<b>1027</b>	<b>705</b>	<b>720</b>	<b>886</b>	<b>1110</b>	<b>2016</b>	<b>1550</b>	<b>9144</b>
<b>Povolení k uzavření manželství</b>									
uzavření manželství povoleno	6	12	4	1	4	12	21	7	67
návrh zamítnut (povolení neuděleno)	0	1	1	1	0	0	2	0	5
jiný výsledek řízení o povolení uzavření manželství	2	1	2	1	5	1	4	7	23
<b>Celkem skupina</b>	<b>8</b>	<b>14</b>	<b>7</b>	<b>3</b>	<b>9</b>	<b>13</b>	<b>27</b>	<b>14</b>	<b>95</b>
<b>Jméno a příjmení dítěte</b>									
dán souhlas k žádosti o změnu příjmení	40	47	64	46	101	68	103	134	603
nedán souhlas k žádosti o změnu příjmení	2	6	9	8	16	13	7	13	74
určeno jméno dítěte	8	20	1	13	28	4	15	25	114
určeno příjmení dítěte	3	19	9	18	26	4	23	7	109
jiný výsledek řízení o jméno, anebo příjmení dítěte	26	28	37	35	80	56	58	80	400
	79	120	120	120	251	145	206	259	1300
<b>Celkem skupina</b>	<b>104</b>	<b>160</b>	<b>120</b>	<b>137</b>	<b>234</b>	<b>147</b>	<b>207</b>	<b>290</b>	<b>1399</b>

## Přehled o rozhodnutích soudů v řízení o nezletilých dětech

Okresní soudy - počet práv

	Praha	StČ	JČ	ZČ	SČ	VČ	JM	SM	ČR
<b>Způsobilost k právním úkonům</b>									
- rozhodnutí o zbavení způsobilosti účastníka k právním úkonům	196	102	66	129	160	125	220	314	1312
- jiný výsledek řízení o zbavení způsobilosti účast. k práv.úkonům	80	42	19	43	72	39	72	94	461
- rozhodnutí o omezení způsobilosti účastníka k právním úkonům	26	22	17	29	30	54	32	71	281
- jiný výsledek řízení o omezení způsobilosti účast. k práv.úkonům	8	7	7	0	8	4	26	8	68
- rozhodnutí o vrácení způsobilosti účastníka k právním úkonům	8	6	0	4	8	4	2	13	45
- jiný výsledek řízení o vrácení způsobilosti účast. k práv.úkonům	14	8	6	11	14	14	11	17	95
- schválení dohody nebo jiného právního úkonu za účastníka zbaveného způsobilosti k právním úkonům (nesvéprávného)	85	96	58	62	116	191	269	215	1092
- neschválení dohody nebo jiného právního úkonu za účastníka zbaveného způsobilosti k právním úkonům (nesvéprávného)	6	4	2	3	3	3	12	5	38
- jiný výsledek řízení o dohodě nebo jiném právním úkonu za účastníka zbaveného způsobilosti k práv.úkon. (nesvéprávného)	19	12	21	2	16	17	14	17	118
<b>Prohlášení za mrtvého</b>									
rozhodnutí o prohlášení občana za mrtvého	7	2	0	6	3	3	16	5	42
jiný výsledek v prohlášení občana za mrtvého	4	4	1	2	1	1	4	6	23
<b>Ustanovení opatrovníka účastníka</b>									
rozhodnutí o ustavení opatrovníka účastníkovi (§ 29 o.s.ř.)	64	74	9	2	122	7	92	50	420
<b>Rozhodnutí o ustavení poručníka</b>									
rozhodnutí o ustavení poručníka nezletilému (§ 78 zák. o rod.)	49	42	30	42	60	49	36	218	526
<b>Celkem skupina</b>	<b>566</b>	<b>421</b>	<b>236</b>	<b>335</b>	<b>613</b>	<b>511</b>	<b>806</b>	<b>1033</b>	<b>4521</b>
<b>Celkem</b>	<b>20577</b>	<b>22794</b>	<b>15083</b>	<b>22323</b>	<b>33052</b>	<b>23817</b>	<b>36610</b>	<b>50271</b>	<b>224527</b>

## Přehled o průběhu řízení o nezletilých dětech

Okresní soudy - počet věcí (spisů)

	1996	1997	1998	1999	2000	2001	2002	2003
<b>Řízení bylo zahájeno</b>								
- návrhem (bez návrhu)	90932	89800	92498	89370	95056	92918	95543	95837
- povolení obnovy	10	23	18	13	12	17	6	19
- po vyhovění dovolání	23	11	16	17	10	4	8	4
<b>Bylo podáno odvolání</b>								
- ano	4913	4906	5376	5423	5735	5255	5295	4854
- ne	86052	84928	87156	83977	89343	87684	90262	91006
<b>Výsledek odvolacího řízení</b>								
- rozhodnutí bylo potvrzeno	1823	1679	1880	1848	2121	1688	1710	1539
- rozhodnutí bylo změněno	1725	1812	1968	2091	2032	1966	2036	1894
- jiný výsledek	1365	1415	1528	1484	1582	1601	1536	1411
<b>Celkem věcí</b>	<b>90965</b>	<b>89834</b>	<b>92532</b>	<b>89400</b>	<b>95078</b>	<b>92939</b>	<b>95557</b>	<b>95860</b>
<b>Počet dětí, kterých se rozhodnutí týkalo</b>	<b>123549</b>	<b>121333</b>	<b>124977</b>	<b>119751</b>	<b>127088</b>	<b>124246</b>	<b>127145</b>	<b>127264</b>

## Přehled o rozhodnutích soudů v řízení o nezletilých dětech

Okresní soudy - počet věcí (spisů)

	1996	1997	1998	1999	2000	2001	2002	2003
<b>Výchova a výchovná opatření</b>								
první rozhodnutí o výchově dítěte								
- svěřeno (ponecháno) matce	10879	10679	12736	15723	17520	18231	19978	21369
otci	779	743	800	892	1071	1219	1399	1474
do společné popř. střídané výchovy obou rodičů	-	-	13	140	174	218	305	305
jiné fyzické osobě než rodiče	575	582	584	455	656	519	559	494
- pro případ rozvodu (po rozvodu) svěřeno matce	21111	20665	20161	17915	19791	19929	20415	20203
otci	1610	1641	1500	1411	1613	1612	1809	1807
do společné popř. střídané výchovy obou rodičů	-	-	28	304	416	444	488	506
jiné fyzické osobě než rodiče	97	114	105	86	127	100	105	89
další rozhodnutí o výchově dítěte (změna výchovného prostředí)								
- svěřeno matce	628	580	646	617	674	758	803	829
otci	834	815	805	898	967	1057	1150	1174
oběma rodičům	29	29	32	21	30	41	29	23
do společné popř. střídané výchovy obou rodičů	-	-	7	86	75	67	80	104
poručníkovi	-	-	-	-	-	141	75	61
jiné fyzické osobě než rodiče	503	565	572	461	564	559	554	592
- napomenutí uděleno soudem matce	15	18	26	37	34	26	40	43
otci	5	5	3	3	8	9	3	5
oběma rodičům	15	15	13	20	22	23	24	42
jiným osobám	0	1	1	2	1	0	2	2
nezletilému	13	17	12	15	23	39	47	63
- napomenutí vysloveno soudem matce	27	22	38	19	23	22	25	23
otci	7	3	5	6	4	4	6	9
oběma rodičům	26	25	16	20	27	21	19	29
jiným osobám	1	0	0	0	2	3	0	1
nezletilému	23	20	25	17	25	29	33	42
- vysloveno omezení nezletilému	1	2	0	2	5	6	4	2
- stanoven dohled nad nezletilým	1434	1646	1645	1585	1742	1595	1638	1673
- stanoven dohled pro zvýšenou ochranu jmění nezletilého	-	-	4	11	2	4	5	5
- zrušen dohled nad nezletilým	286	242	237	275	286	289	351	310
- zrušen dohled pro zvýšenou ochranu jmění nezletilého	-	-	0	4	8	3	1	1
<b>Pěstounská péče</b>								
- dítě svěřeno do společné pěstounské péče manželům								
příbuzným dítěte	161	144	139	173	158	171	168	172
cizím osobám	135	125	138	135	163	146	157	138
- dítě svěřeno do pěstounské péče								
příbuznému	160	123	126	160	166	178	184	178
cizí osobě	76	62	76	68	62	69	55	63
- dítě svěřeno do pěstounské péče pracovníků ve zvláštních zařiz.	2	6	9	2	3	2	2	0
- návrh na pěstounskou péči zamítnut	25	17	12	9	21	15	25	23
- zrušení pěstounské péče	57	55	79	58	55	50	73	74
- neshody mezi stanov. zák. zástupce a pěstouna v neběž. věcech	12	15	12	12	20	4	5	7
- jiné rozhodnutí	181	275	386	637	612	557	553	572

## Přehled o rozhodnutích soudů v řízení o nezletilých dětech

Okresní soudy - počet věcí (spisů)

	1996	1997	1998	1999	2000	2001	2002	2003
<b>Výchova a výchovná opatření</b>								
<b>Ústavní výchova</b>								
nařízena ústavní výchova								
- dítěte ve věku								
od 13 do 15 let pro jeho závadné chování	398	402	375	352	373	352	338	320
nad 15 let pro jeho závadné chování	591	587	480	528	582	510	625	553
v ostatních případech	932	1008	952	1028	975	827	952	960
zrušena ústavní výchova								
- vykonávaná v zařízeních resortu školství								
za souhlasu výchovných zařízení	195	217	238	247	279	282	297	309
bez souhlasu výchovných zařízení	33	40	38	33	31	35	27	21
- vykonávaná v jiných zařízeních (zdravotní, soc. zabezpečení)	78	88	80	108	146	139	154	153
- s jejímž výkonem nebylo započato	11	21	16	19	21	29	29	40
- vykonávaná v zařiz. resortu škol. a nařiz. dohled nad nezlet.								
za souhlasu výchovných zařízení	47	47	39	63	70	66	56	42
bez souhlasu výchovných zařízení	14	19	16	9	13	9	6	4
- vykonávaná v jiných zařízeních a nařízen dohled nad nezletilým	22	23	28	25	32	33	18	38
- s jejímž výkonem nebylo započato a byl nař. dohl. nad nezlet.	10	10	24	14	13	39	23	20
ústavní výchova prodloužena ( na dobu po dosažení zletilosti)	121	170	187	230	230	197	214	227
návrh na zrušení ústavní výchovy zamítnut (úst.vých.ponechána)	137	105	121	175	204	192	173	163
<b>Ochranná výchova</b>								
nařízena ochranná výchova	10	8	12	13	6	22	10	16
zrušena ochranná výchova	8	11	8	1	1	1	1	5
ochranná výchova prodloužena (na dobu po dosažení zletilosti)	5	14	7	2	1	2	2	1
návrh na zrušení ochranné výchovy zamítnut (ochr.vých.ponech.)	7	9	3	1	2	4	5	2
jiné rozhodnutí o výchově a výchovných opatřeních	6759	6904	7034	8398	9012	8469	8759	8837
<b>Rodičovská zodpovědnost</b>								
omezena								
- matce	5	6	20	5	19	21	14	6
- otci	7	7	11	10	11	9	5	7
- oběma rodičům	6	10	9	8	8	10	11	9
zbavena								
- matka	71	56	90	77	106	106	106	132
- otec	85	102	100	119	173	137	143	138
- oba rodiče	56	61	80	104	98	85	95	90
pozastavena								
- matce	-	-	0	5	2	2	3	7
- otci	-	-	0	5	3	5	3	4
- oběma rodičům	-	-	0	6	3	1	3	2
zcela obnovena								
- matce	7	3	5	7	9	8	8	4
- otci	1	0	1	1	0	2	0	0
- oběma rodičům	1	2	2	0	1	1	2	0
neshody rodičů o podst. věc. při výk. rodič. práv a povinností	94	85	85	32	29	26	16	15
přiznána rodičovská zodpovědnost nezletilému rodiči dítěte	-	-	6	57	65	44	54	89
jiné rozhodnutí o rodičovské zodpovědnosti	158	169	177	249	297	298	255	276

## Přehled o rozhodnutích soudů v řízení o nezletilých dětech

Okresní soudy - počet věcí (spisů)

	1996	1997	1998	1999	2000	2001	2002	2003
<b>Styk rodičů s dětmi, styk dětí s prarodiči a sourozenci</b>								
první úprava styku s dětmi	235	228	248	295	347	365	311	339
- matky								
- otce	2426	2561	2599	2717	2937	2945	2748	2673
- obou rodičů	7	11	8	20	30	18	34	17
nová úprava styku s dětmi (omezení i rozšíření)								
- matky	27	38	37	43	43	50	42	51
- otce	332	346	361	393	382	375	406	423
- obou rodičů	0	2	2	4	6	3	7	5
zakázán								
- matce	12	9	12	7	13	7	7	7
- otci	36	49	40	57	65	50	56	55
- oběma rodičům	1	2	5	3	2	0	1	0
návrhy na novou úpravu styku zamítnuty								
- matce	32	29	43	56	52	47	45	51
- otci	59	79	61	81	102	82	57	83
- oběma rodičům	0	0	2	2	2	3	7	2
jiné rozh.o styku např.rozh.o styku s prarodiči, se sourozenci	1236	1346	1423	1644	1982	2176	2403	2248
<b>Osvojení</b>								
Rozhodnutí o splnění podmínek dle § 68 odst.1								
Podmínky								
- splněny	-	-	24	269	288	278	252	285
- nesplněny	-	-	2	33	58	30	6	10
- jiný výsledek řízení	-	-	-	-	-	-	78	81
<b>Osvojení zrušitelné</b>								
vysloveno k návrhu								
- manžela rodiče	36	63	46	26	35	29	26	20
- manželů - příbuzných dítěte	4	1	2	3	0	1	3	4
- manželů - cizích osob	125	118	153	96	111	113	82	88
- osvojence	-	-	-	-	1	1	0	0
- příbuzného osvojence	3	3	5	1	1	0	1	1
- cizí osoby	16	20	19	11	11	8	10	6
návrh na osvojení zamítnut	5	5	3	1	1	1	0	2
zrušeno osvojení								
- nezletilého	6	4	1	1	3	3	3	0
- zletilého	0	3	1	1	0	1	1	0
návrh na zrušení osvojení zamítnut	0	2	3	1	0	2	1	1
jiný výsledek řízení o zrušitelném osvojení	28	21	33	28	30	25	13	15
<b>Osvojení nezrušitelné</b>								
vysloveno k návrhu								
- manžela rodiče	867	897	945	764	851	735	706	643
- manželů - příbuzných dítěte	11	27	10	9	7	4	8	7
- manželů - cizích osob	532	581	495	439	487	436	454	427
- cizí osoby ( např. rozved., ovdovělé)	-	-	-	-	1	22	16	26
návrh na osvojení zamítnut	20	18	21	18	16	14	20	15
provedena dodatečná změna v osvojení nezrušitelné								
- manželem rodiče	6	12	5	8	3	7	4	5
- manžely - příbuznými dítěte	2	0	2	2	1	0	1	0
- manžely - cizími osobami	47	51	45	48	38	29	25	23
- cizí osobou (rozvedenou, ovdovělou)	-	-	-	-	0	1	0	2
návrh na tuto změnu zamítnut	2	2	4	0	0	0	1	0
jiný výsledek řízení o nezrušitelném osvojení	102	107	130	141	141	142	125	113



## Přehled o rozhodnutích soudů v řízení o nezletilých dětech

Okresní soudy - počet věcí (spisů)

	1996	1997	1998	1999	2000	2001	2002	2003
<b>Výživné</b>								
první rozhodnutí o výživě dítěte								
- povinnost platit výživné stanovena	2605	2618	2457	1713	1654	1756	1725	1741
- matce								
- otci	31991	31230	31994	17922	18081	18487	19918	21250
- oběma rodičům	162	164	171	180	229	194	219	176
- jiné osobě	26	22	22	22	28	39	35	25
pro případ rozvodu								
- povinnost platit výživné stanovena	-	-	-	1299	1431	1479	1645	1672
- matce								
- otci	-	-	-	15638	18566	18852	19517	19363
- oběma rodičům	-	-	-	92	112	123	120	122
- jiné osobě	-	-	-	2	4	10	9	2
další rozhodnutí o výživě dítěte								
- povinnost platit výživné zvýšena	487	447	476	379	261	257	210	212
- matce								
- otci	18513	17226	18440	12787	7160	5917	5463	5222
- oběma rodičům	38	26	35	30	27	22	15	14
- jiné osobě	3	1	5	0	2	1	0	0
- povinnost platit výživné snížena	86	89	88	95	70	84	76	76
- matce								
- otci	572	619	736	930	819	671	700	692
- oběma rodičům	0	0	1	4	3	1	3	2
- jiné osobě	0	1	2	3	1	0	5	3
- povinnost platit výživné stanovena	-	-	-	-	-	-	521	565
- matce								
- otci	-	-	-	-	-	-	551	659
- oběma rodičům	-	-	-	-	-	-	83	74
- jiné osobě	-	-	-	-	-	-	8	8
- vyživovací povinnosti zproštěna	341	285	265	239	252	232	238	238
- matka								
zproštěn	1053	931	895	735	533	476	496	460
- otec								
zproštění	36	58	60	38	70	62	43	53
- oba rodiče								
zproštěny	30	17	14	10	5	14	10	13
- jiné osoby								
- povinnost platit výživné ponechána								
- matce v dosavadní výši	103	93	114	99	91	81	57	63
- otci v dosavadní výši	1081	997	1107	1144	988	926	897	804
- oběma rodičům v dosavadní výši	85	64	71	6	13	9	3	4
- jiným osobám v dosavadní výši	3	1	0	4	1	2	2	3
- povinnost složit peněžní částku pro výživné splat. v bud. stanovena								
- matce	-	-	1	4	7	11	8	0
- otci	-	-	7	5	15	7	6	6
- oběma rodičům	-	-	0	0	3	3	2	1
- jiné osobě	-	-	1	1	2	2	1	0
- jiný výsledek řízení o výživném	10396	11153	12435	14628	15807	13800	12708	12778
po rozvodu								
- povinnost platit výživné stanovena	-	-	-	334	643	734	644	648
- matce								
- otci	-	-	-	813	1127	1460	1216	1250
- oběma rodičům	-	-	-	28	57	57	46	48
- jiné osobě	-	-	-	1	7	7	6	5
- povinnost platit výživné snížena	-	-	-	29	90	89	77	69
- matce								
- otci	-	-	-	424	968	863	872	896
- oběma rodičům	-	-	-	0	1	0	1	0
- jiné osobě	-	-	-	0	1	0	0	0

## Přehled o rozhodnutích soudů v řízení o nezletilých dětech

Okresní soudy - počet věcí (spisů)

	1996	1997	1998	1999	2000	2001	2002	2003
<b>Výživné</b>								
- povinnost platit výživné zvýšena	-	-	-	127	285	241	256	255
- matce	-	-	-	4205	8424	8173	8677	8107
- otci	-	-	-	3	13	10	8	8
- oběma rodičům	-	-	-	0	5	2	1	4
- jiné osobě	-	-	-	33	84	77	75	72
- povinnost platit výživné ponechána v původní výši - matce	-	-	-	383	952	984	1018	921
- otci	-	-	-	1	4	4	2	2
- oběma rodič.	-	-	-	1	0	1	0	4
- jiné osobě	-	-	-	29	92	73	93	81
- vyživovací povinnost zanikla rozhodnutím soudu - matce	-	-	-	130	307	310	272	300
- otci	-	-	-	5	10	6	10	14
- oběma rodič.	-	-	-	0	1	1	4	1
- jiné osobě	-	-	-					
<b>Určení a popření otcovství</b>								
otcovství určeno	324	310	323	316	330	338	307	288
návrh na určení otcovství zamítnut	110	73	81	82	77	87	72	46
jiný výsledek řízení o návrhu na určení otcovství	451	476	420	442	432	432	382	359
otcovství popřeno k návrhu - matky	546	542	627	596	605	655	681	747
- manžela matky, popř. otce	305	324	349	339	376	332	304	308
- jiného oprávněného	48	61	111	124	81	109	102	106
návrh matky n. manž. matky popř. otce na popření otcov. zamítnut	53	51	44	44	41	31	26	38
návrh nejvyššího státního zástupce na popření otcovství zamítnut	2	1	2	3	2	3	2	1
jiný výsledek řízení o návrhu na popření otcovství	165	166	174	172	185	203	190	202
<b>Schválení důležitých úkonů za nezletilého</b>								
schválena dohoda o vypořádání mezi dědici	5010	4601	4265	3601	3311	3009	2830	2659
neschválena dohoda o vypořádání mezi dědici	98	98	136	83	82	76	97	58
schváleno odmítnutí dědictví	67	91	112	162	166	179	202	254
neschváleno odmítnutí dědictví	18	13	12	14	10	12	22	18
schválena smlouva, dohoda, smír nebo jiný důležitý úkon	2784	3404	3064	3334	3730	3903	3614	3704
neschválena smlouva, dohoda, smír nebo jiný důležitý úkon	37	67	63	74	70	75	53	63
jiný výsl. řízení ve věcech schvalování důležitých úkonů za nezlet.	699	862	950	657	744	654	551	530
<b>Povolení k uzavření manželství</b>								
uzavření manželství povoleno	375	295	208	141	104	106	96	67
návrh zamítnut (povolení neuděleno)	7	12	11	5	7	5	8	5
jiný výsledek řízení o povolení uzavření manželství	90	64	50	33	40	31	43	23
<b>Jméno a příjmení dítěte</b>								
dán souhlas k žádosti o změnu příjmení	598	674	661	603	637	580	559	535
nedán souhlas k žádosti o změnu příjmení	119	114	103	97	98	94	83	69
určeno jméno dítěte	40	54	69	63	78	73	71	112
určeno příjmení dítěte	80	89	165	150	178	140	118	103
jiný výsledek řízení o jméno, anebo příjmení dítěte	432	459	480	430	436	435	423	363

## Přehled o rozhodnutích soudů v řízení o nezletilých dětech

Okresní soudy - počet věcí (spisů)

	1996	1997	1998	1999	2000	2001	2002	2003
<b>Způsobilost k právním úkonům</b>								
- rozhodnutí o zbavení způsobilosti účastníka k právním úkonům	-	-	-	-	1034	1234	1314	1312
- jiný výsledek řízení o zbavení způsobilosti účast. k práv.úkonům	-	-	-	-	270	393	426	461
- rozhodnutí o omezení způsobilosti účastníka k právním úkonům	-	-	-	-	203	220	254	281
- jiný výsledek řízení o omezení způsobilosti účast. k práv.úkonům	-	-	-	-	56	60	67	68
- rozhodnutí o vrácení způsobilosti účastníka k právním úkonům	-	-	-	-	30	43	48	45
- jiný výsledek řízení o vrácení způsobilosti účast. k práv.úkonům	-	-	-	-	71	98	108	95
- schválení dohody nebo jiného právního úkonu za účastníka zbaveného způsobilosti k právním úkonům (nesvéprávního)	-	-	-	-	845	953	1039	1086
- neschválení dohody nebo jiného právního úkonu za účastníka zbaveného způsobilosti k právním úkonům (nesvéprávního)	-	-	-	-	60	50	37	38
- jiný výsledek řízení o dohodě nebo jiném právním úkonu za účastníka zbaveného způsobilosti k práv.úkon. (nesvéprávého)	-	-	-	-	8	192	113	118
<b>Prohlášení za mrtvého</b>								
rozhodnutí o prohlášení občana za mrtvého	-	-	-	-	2	61	48	42
jiný výsledek prohlášení občana za mrtvého	-	-	-	-	-	-	22	23
<b>Ustanovení opatrovníka účastníka</b>								
rozhodnutí o ustavení opatrovníka účastníkovi (§29 o.s.ř.)	-	-	-	-	-	230	462	378
<b>Rozhodnutí o ustanovení poručníka</b>								
rozhodnutí o ustanovení poručníka nezletilému (§78 zák.o rod.)	-	-	-	-	-	-	351	454
<b>Celkem</b>	90965	89834	92532	89400	95078	92939	95557	95860

## Přehled o průměrných délkách podle předmětu a výsledku

Okresní soudy - počet dnů

	1996	1997	1998	1999	2000	2001	2002	2003
<b>Výchova a výchovná opatření</b>								
první rozhodnutí o výchově dítěte								
- svěřeno (ponecháno) matce	231	226	220	208	221	220	209	201
otci	265	290	256	246	258	267	269	248
do společné popř. střídavé výchovy obou rodičů	-	-	145	214	249	202	220	178
jiné fyzické osobě než rodiče	243	233	216	261	231	274	270	274
- pro případ rozvodu (po rozvodu) svěřeno matce	272	274	256	165	178	181	176	169
otci	346	359	338	198	215	224	236	212
do společné popř. střídavé výchovy obou rodičů	-	-	100	156	182	182	172	144
jiné fyzické osobě než rodiče	462	580	512	221	254	280	355	271
další rozhodnutí o výchově dítěte (změna výchovného prostředí)								
- svěřeno matce	235	207	201	202	239	209	207	214
otci	225	210	223	214	221	213	204	214
oběma rodičům	144	157	220	171	217	142	175	157
do společné popř. střídavé výchovy obou rodičů	-	-	246	293	177	189	216	195
poručníkovi	-	-	-	-	-	125	128	148
jiné fyzické osobě než rodiče	238	218	232	232	236	243	223	225
- napomenutí uděleno soudem matce	143	137	184	171	149	158	164	154
otci	218	124	79	103	136	136	103	197
oběma rodičům	177	131	138	142	131	156	132	169
jiným osobám	0	274	61	73	274	0	120	284
nezletilému	133	129	110	118	110	106	131	122
- napomenutí vysloveno soudem matce	168	128	181	188	157	160	168	206
otci	143	125	169	163	128	200	196	256
oběma rodičům	162	160	115	152	169	192	238	165
jiným osobám	314	0	0	0	217	141	0	238
nezletilému	142	119	124	161	98	114	159	118
- vysloveno omezení nezletilému	226	139	0	94	83	151	92	305
- stanoven dohled nad nezletilým	253	254	250	210	226	223	206	214
- stanoven dohled pro zvýšenou ochranu jmění nezletilého	-	-	126	303	270	352	234	244
- zrušen dohled nad nezletilým	138	136	152	152	141	153	145	136
- zrušen dohled pro zvýšenou ochranu jmění nezletilého	-	-	0	198	270	148	125	230
<b>Pěstounská péče</b>								
- dítě svěřeno do společné pěstounské péče manželům								
příbuzným dítěte	228	241	203	197	222	214	197	179
cizím osobám	291	220	290	259	258	267	305	254
- dítě svěřeno do pěstounské péče								
příbuznému	190	224	198	200	212	217	218	179
cizí osobě	248	190	306	290	216	311	259	213
- dítě svěřeno do pěstounské péče pracovníků ve zvláštních zařiz.	572	236	238	291	477	312	605	
- návrh na pěstounskou péči zamítnut	283	569	425	349	241	308	357	363
- zrušení pěstounské péče	174	216	234	267	198	164	140	200
- neshody mezi stanov. zák. zástupce a pěstouna v neběž. věcech	228	121	164	136	162	160	74	171
- jiné rozhodnutí	190	217	219	186	207	209	205	221

## Přehled o průměrných délkách řízení podle předmětu a výsledku

Okresní soudy - počet dnů

	1996	1997	1998	1999	2000	2001	2002	2003
<b>Výchova a výchovná opatření</b>								
<b>Ústavní výchova</b>								
nařízena ústavní výchova								
- dítěte ve věku								
od 13 do 15 let pro jeho závadné chování	220	230	201	221	192	187	188	192
nad 15 let pro jeho závadné chování	204	201	211	202	178	203	189	192
v ostatních případech	266	280	285	237	243	283	260	247
zrušena ústavní výchova								
- vykonávaná v zařízeních resortu školství								
za souhlasu výchovných zařízení	197	160	184	187	181	195	191	167
bez souhlasu výchovných zařízení	177	221	149	168	193	209	213	167
- vykonávaná v jiných zařízeních (zdravotní, soc. zabezpečení)	133	173	155	184	151	215	160	162
- s jejímž výkonem nebylo započato	188	192	131	199	214	254	213	180
- vykonávaná v zařiz. resortu škol. a nařiz. dohled nad nezlet.								
za souhlasu výchovných zařízení	167	124	238	178	195	217	235	134
bez souhlasu výchovných zařízení	234	151	240	165	207	371	421	177
- vykonávaná v jiných zařízeních a nařízen dohled nad nezletilým	166	337	171	154	287	188	190	166
- s jejímž výkonem nebylo započato a byl nař. dohl. nad nezlet.	289	136	217	248	294	240	197	130
ústavní výchova prodloužena ( na dobu po dosažení zletilosti)	131	118	126	122	107	113	110	120
návrh na zrušení ústavní výchovy zamítnut (úst.vých.ponechána)	284	256	244	291	265	281	269	275
<b>Ochranná výchova</b>								
nařízena ochranná výchova	249	270	213	228	227	159	129	172
zrušena ochranná výchova	130	187	265	311	156	393	50	138
ochranná výchova prodloužena (na dobu po dosažení zletilosti)	85	98	86	105	87	70	73	78
návrh na zrušení ochranné výchovy zamítnut (ochr.vých.ponech.)	220	172	477	570	125	221	117	146
jiné rozhodnutí o výchově a výchovných opatřeních	269	278	251	237	245	234	233	227
Průměr skupina	259	261	245	198	209	209	203	196
<b>Rodičovská zodpovědnost</b>								
omezena								
- matce	101	260	190	162	119	214	153	157
- otci	479	138	178	153	159	556	244	228
- oběma rodičům	129	183	132	426	269	266	173	172
zbavena								
- matka	327	315	263	243	293	266	256	243
- otec	277	366	369	337	300	295	298	311
- oba rodiče	261	218	293	345	290	297	321	256
pozastavena								
- matce	-	-	0	142	203	299	104	855
- otci	-	-	0	225	501	256	214	718
- oběma rodičům	-	-	0	169	68	170	404	371
zcela obnovena								
- matce	368	532	99	146	441	222	215	287
- otci	183	0	216	80	0	547	0	0
- oběma rodičům	50	83	98	0	299	57	327	0
neshody rodičů o podst. věc. při výk. rodič. práv a povinností	206	205	167	181	281	216	206	141
přiznána rodičovská zodpovědnost nezletilému rodiči dítěte	-	-	102	114	127	126	121	110
jiné rozhodnutí o rodičovské zodpovědnosti	296	303	293	264	279	339	257	308
Průměr skupina	273	285	271	270	274	298	260	277

## Přehled o průměrných délkách řízení podle předmětu a výsledku

Okresní soudy - počet dnů

	1996	1997	1998	1999	2000	2001	2002	2003
<b>Styk rodičů s dětmi, styk dětí s prarodiči a sourozenci</b>								
první úprava styku s dětmi	321	352	360	274	307	299	376	299
- matky								
- otce	263	273	266	229	242	233	241	237
- obou rodičů	172	223	337	301	360	327	294	185
nová úprava styku s dětmi (omezení i rozšíření)								
- matky	346	232	182	358	389	323	332	190
- otce	251	238	276	259	295	245	263	264
- obou rodičů	0	48	559	360	232	237	194	182
zakázán								
- matce	459	442	509	355	700	492	478	555
- otci	581	483	573	575	701	755	601	588
- oběma rodičům	103	142	328	156	299	0	559	0
návrhy na novou úpravu styku zamítnuty								
- matce	349	353	527	407	481	367	344	346
- otci	354	409	435	441	510	453	462	427
- oběma rodičům	0	0	268	473	153	240	215	379
jiné rozh.o styku např.rozh.o styku s prarodiči, se sourozenci	287	308	282	277	265	265	257	264
<b>Průměr skupina</b>	<b>277</b>	<b>290</b>	<b>283</b>	<b>259</b>	<b>271</b>	<b>258</b>	<b>262</b>	<b>259</b>
<b>Osvojení</b>								
Rozhodnutí o splnění podmínek dle § 68 odst.1								
Podmínky								
- splněny	-	-	62	162	197	234	241	223
- nesplněny	-	-	50	167	204	254	205	268
- jiný výsledek řízení	-	-	-	-	-	-	239	251
<b>Osvojení zrušitelné</b>								
vysloveno k návrhu								
- manžela rodiče	164	150	148	202	238	160	163	146
- manželů - příbuzných dítěte	153	116	64	122	0	76	55	59
- manželů - cizích osob	92	106	91	97	96	89	78	99
- osvojence	-	-	-	-	201	520	0	0
- příbuzného osvojence	51	90	389	62	231	0	92	42
- cizí osoby	99	71	105	78	120	164	170	122
návrh na osvojení zamítnut	327	153	920	95	146	190	0	750
zrušeno osvojení								
- nezletilého	179	493	70	54	232	249	98	0
- zletilého	0	718	1485	335	0	171	282	0
návrh na zrušení osvojení zamítnut	0	136	346	952	0	201	532	2119
jiný výsledek řízení o zrušitelném osvojení	184	219	169	226	167	240	195	187
<b>Osvojení nezrušitelné</b>								
vysloveno k návrhu								
- manžela rodiče	186	181	179	190	189	179	186	203
- manželů - příbuzných dítěte	158	151	268	117	135	129	175	119
- manželů - cizích osob	137	124	121	138	132	124	113	123
- cizí osoby ( např. rozved., ovdovělé)	-	-	-	-	252	380	106	167
návrh na osvojení zamítnut	345	380	478	482	378	356	259	364
provedena dodatečná změna v osvojení nezrušitelné								
- manželem rodiče	159	151	128	133	50	138	100	107
- manžely - příbuznými dítěte	110	0	178	65	87	0	60	0
- manžely - cizími osobami	107	124	115	117	138	115	107	120
- cizí osobou (rozvedenou, ovdovělou)	-	-	-	-	0	98	0	100
návrh na tuto změnu zamítnut	410	136	213	0	0	0	278	0
jiný výsledek řízení o nezrušitelném osvojení	237	213	231	202	217	248	342	314
<b>Průměr skupina</b>	<b>167</b>	<b>161</b>	<b>164</b>	<b>171</b>	<b>176</b>	<b>179</b>	<b>184</b>	<b>192</b>

**Přehled o průměrných délkách řízení podle předmětu a výsledku**  
Okresní soudy - počet dnů

	1996	1997	1998	1999	2000	2001	2002	2003
<b>Výživné</b>								
první rozhodnutí o výživě dítěte								
- povinnost platit výživné stanovena								
- matce	309	313	301	240	259	250	265	241
- otci	256	257	240	210	218	219	208	200
- oběma rodičům	317	397	376	303	334	327	340	308
- jiné osobě	289	336	323	457	337	190	294	164
pro případ rozvodu								
- povinnost platit výživné stanovena								
- matce	-	-	-	194	210	215	221	202
- otci	-	-	-	162	177	180	174	165
- oběma rodičům	-	-	-	219	246	283	257	156
- jiné osobě	-	-	.	181	438	130	404	176
další rozhodnutí o výživě dítěte								
- povinnost platit výživné zvýšena								
- matce	246	238	238	269	271	255	259	238
- otci	248	254	240	266	287	275	276	262
- oběma rodičům	348	352	285	428	352	261	356	332
- jiné osobě	382	170	369	0	1665	512	0	0
- povinnost platit výživné snížena								
- matce	217	231	224	196	218	225	227	186
- otci	240	239	233	239	225	249	266	264
- oběma rodičům	0	0	240	201	135	307	208	161
- jiné osobě	0	992	113	478	86	0	292	203
- povinnost platit výživné stanovena								
- matce	-	-	-	-	-	-	233	258
- otci	-	-	-	-	-	-	252	266
- oběma rodičům	-	-	-	-	-	-	233	268
- jiné osobě	-	-	-	-	-	-	252	588
- vyživovací povinnosti zproštěna								
- matka	280	292	262	260	250	248	323	236
zproštěn								
- otec	294	325	313	357	323	329	338	309
zproštěni								
- oba rodiče	304	291	252	182	272	263	437	262
zproštěny								
- jiné osoby	206	448	199	447	192	367	287	127
- povinnost platit výživné ponechána								
- matce v dosavadní výši	360	252	246	220	213	310	326	261
- otci v dosavadní výši	263	284	266	269	282	286	316	287
- oběma rodičům v dosavadní výši	245	257	230	237	192	104	296	241
- jiným osobám v dosavadní výši	233	417	0	325	421	139	349	223
- povinnost složit peněžní částku pro výživné splat. v bud. stanovena								
- matce	-	-	20	283	468	321	204	0
- otci	-	-	70	628	474	233	233	153
- oběma rodičům	-	-	0	0	86	79	141	123
- jiné osobě	-	-	110	69	51	573	146	0
- jiný výsledek řízení o výživném	300	315	289	278	293	282	268	264
po rozvodu								
- povinnost platit výživné stanovena								
- matce	-	-	-	248	220	217	205	203
- otci	-	-	-	184	183	180	185	204
- oběma rodičům	-	-	-	266	255	240	259	244
- jiné osobě	-	-	-	198	240	448	698	384
- povinnost platit výživné snížena								
- matce	-	-	-	274	218	228	240	153
- otci	-	-	-	221	241	273	277	262
- oběma rodičům	-	-	-	0	182	0	107	0
- jiné osobě	-	-	-	0	128	0	0	0

**Přehled o průměrných délkách řízení podle předmětu a výsledku**  
Okresní soudy - počet dnů

	1996	1997	1998	1999	2000	2001	2002	2003
<b>Výživné</b>								
- povinnost platit výživné zvýšena	-	-	-	250	270	213	241	249
- matce	-	-	-	274	276	256	263	268
- otci	-	-	-	350	175	534	665	246
- oběma rodičům	-	-	-	0	197	147	1351	177
- jiné osobě	-	-	-	286	285	311	276	354
- povinnost platit výživné ponechána v původní výši - matce	-	-	-	259	274	271	316	297
- otci	-	-	-	262	336	312	325	149
- oběma rodič.	-	-	-	1481	0	36	0	202
- jiné osobě	-	-	-	407	291	213	237	281
- vyživovací povinnost zanikla rozhodnutím soudu - matce	-	-	-	336	287	348	292	351
- otci	-	-	-	285	190	403	282	243
- oběma rodič.	-	-	-	0	71	87	207	91
- jiné osobě								
<b>Průměr skupina</b>	263	269	253	230	239	233	228	220
<b>Určení a popření otcovství</b>								
otcovství určeno	1059	993	1122	947	1043	1083	828	880
návrh na určení otcovství zamítnut	975	875	947	1056	1050	1005	753	998
jiný výsledek řízení o návrhu na určení otcovství	720	651	739	657	651	677	557	585
otcovství popřeno k návrhu - matky	425	424	441	440	333	312	329	320
- manžela matky, popř. otce	418	445	454	419	360	338	321	355
- jiného oprávněného	492	501	523	404	422	326	341	362
návrh matky n. manž. matky popř. otce na popření otcov. zamítnut	515	746	741	701	538	597	427	406
návrh nejvyššího státního zástupce na popření otcovství zamítnut	161	160	1194	447	278	1366	196	250
jiný výsledek řízení o návrhu na popření otcovství	421	397	431	394	370	316	295	352
<b>Průměr skupina</b>	626	594	634	580	549	540	458	471
<b>Schválení důležitých úkonů za nezletilého</b>								
schválena dohoda o vypořádání mezi dědici	83	87	84	89	90	84	86	86
neschválena dohoda o vypořádání mezi dědici	100	124	105	132	110	135	130	149
schváleno odmítnutí dědictví	94	83	88	95	107	98	96	102
neschváleno odmítnutí dědictví	116	135	91	168	192	161	192	145
schválena smlouva, dohoda, smír nebo jiný důležitý úkon	87	90	88	95	85	87	87	88
neschválena smlouva, dohoda, smír nebo jiný důležitý úkon	136	143	190	218	139	192	141	230
jiný výsl.řízení ve věcech schvalování důležitých úkonů za nezlet.	145	136	138	171	151	150	158	165
<b>Průměr skupina</b>	89	93	92	100	94	93	93	95
<b>Povolení k uzavření manželství</b>								
uzavření manželství povoleno	49	51	54	55	73	69	69	74
návrh zamítnut (povolení neuděleno)	190	137	140	183	152	69	284	122
jiný výsledek řízení o povolení uzavření manželství	176	195	150	219	119	216	120	153
<b>Průměr skupina</b>	76	79	75	89	89	101	95	96
<b>Jméno a příjmení dítěte</b>								
dán souhlas k žádosti o změnu příjmení	251	265	264	272	251	261	269	272
nedán souhlas k žádosti o změnu příjmení	335	256	257	373	322	328	326	306
určeno jméno dítěte	241	178	141	160	136	147	181	163
určeno příjmení dítěte	249	216	160	219	193	228	164	180
jiný výsledek řízení o jméno, anebo příjmení dítěte	262	262	260	253	244	264	280	301
<b>Průměr skupina</b>	262	257	245	263	241	257	262	266



**Přehled o průměrných délkách řízení podle předmětu a výsledku**  
Okresní soudy - počet dnů

	1996	1997	1998	1999	2000	2001	2002	2003
<b>Způsobilost k právním úkonům</b>								
- rozhodnutí o zbavení způsobilosti účastníka k právním úkonům	-	-	-	-	270	260	280	282
- jiný výsledek řízení o zbavení způsobilosti účast. k práv.úkonům	-	-	-	-	301	297	311	296
- rozhodnutí o omezení způsobilosti účastníka k právním úkonům	-	-	-	-	314	342	352	330
- jiný výsledek řízení o omezení způsobilosti účast. k práv.úkonům	-	-	-	-	337	250	318	271
- rozhodnutí o vrácení způsobilosti účastníka k právním úkonům	-	-	-	-	311	347	371	358
- jiný výsledek řízení o vrácení způsobilosti účast. k práv.úkonům	-	-	-	-	292	327	297	388
- schválení dohody nebo jiného právního úkonu za účastníka zbaveného způsobilosti k právním úkonům (nesvéprávného)	-	-	-	-	90	88	91	89
- neschválení dohody nebo jiného právního úkonu za účastníka zbaveného způsobilosti k právním úkonům (nesvéprávného)	-	-	-	-	246	151	151	228
- jiný výsledek řízení o dohodě nebo jiném právním úkonu za účastníka zbaveného způsobilosti k práv.úkon. (nesvéprávného)	-	-	-	-	185	188	146	210
<b>Prohlášení za mrtvého</b>								
rozhodnutí o prohlášení občana za mrtvého	-	-	-	-	307	489	562	612
jiný výsledek v prohlášení občana za mrtvého	-	-	-	-	-	-	284	436
<b>Ustanovení opatrovníka účastníka</b>								
rozhodnutí o ustavení opatrovníka účastníkovi (§29 o.s.ř.)	-	-	-	-	-	199	166	154
<b>Rozhodnutí o ustanovení poručníka</b>								
rozhodnutí o stavení poručníka nezletilému (§78 zák.o rod.)	-	-	-	-	-	-	132	128
Průměr skupina	-	-	-	-	219	220	216	215
<b>Průměr celkem</b>	242	245	235	220	225	222	220	213

## Přehled o rozhodnutích soudů v řízení o nezletilých dětech

Okresní soudy - počet práv

	1996	1997	1998	1999	2000	2001	2002	2003
<b>Výchova a výchovná opatření</b>								
první rozhodnutí o výchově dítěte								
- svěřeno (ponecháno) matce	14786	14314	16955	20723	23233	24385	27010	28611
otci	1050	1015	1087	1179	1396	1621	1800	1950
do společné popř. střídané výchovy obou rodičů	-	-	18	194	233	308	423	410
jiné fyzické osobě než rodiče	652	664	672	524	759	583	613	575
- pro případ rozvodu (po rozvodu) svěřeno matce	30580	29824	29369	25966	28746	28943	29725	29321
otci	2073	2097	1982	1844	2067	2098	2358	2343
do společné popř. střídané výchovy obou rodičů	-	-	37	426	585	641	687	690
jiné fyzické osobě než rodiče	114	140	129	106	168	126	138	114
další rozhodnutí o výchově dítěte (změna výchovného prostředí)								
- svěřeno matce	726	675	760	718	788	881	928	956
otci	961	931	925	1016	1102	1211	1291	1357
oběma rodičům	33	29	37	32	38	58	37	29
do společné popř. střídané výchovy obou rodičů	-	-	8	115	98	82	103	136
poručníkovi	-	-	-	-	-	163	87	65
jiné fyzické osobě než rodiče	578	655	655	528	649	666	629	708
- napomenutí uděleno soudem matce	21	30	39	47	54	34	65	55
otci	5	6	4	8	16	13	5	7
oběma rodičům	22	24	28	35	38	46	45	81
jiným osobám	0	2	1	2	1	0	3	3
nezletilému	15	17	13	17	23	48	49	69
- napomenutí vysloveno soudem matce	39	27	57	27	31	28	36	29
otci	12	4	6	8	5	6	7	19
oběma rodičům	56	44	24	30	63	37	33	57
jiným osobám	1	0	0	0	2	3	0	1
nezletilému	29	20	26	17	30	31	34	49
- vysloveno omezení nezletilému	1	2	0	2	6	7	5	3
- stanoven dohled nad nezletilým	2084	2406	2370	2325	2569	2333	2350	2385
- stanoven dohled pro zvýšenou ochranu jmění nezletilého	-	-	5	15	2	4	5	6
- zrušen dohled nad nezletilým	368	313	306	360	386	390	471	408
- zrušen dohled pro zvýšenou ochranu jmění nezletilého	-	-	0	5	11	3	1	2
<b>Pěstounská péče</b>								
- dítě svěřeno do společné pěstounské péče manželům								
příbuzným dítěte	192	179	174	218	187	204	199	222
cizím osobám	157	143	170	153	190	166	184	158
- dítě svěřeno do pěstounské péče								
příbuznému	197	147	137	188	193	209	212	204
cizí osobě	91	70	90	80	72	76	66	72
- dítě svěřeno do pěstounské péče pracovníků ve zvláštních zařiz.	5	7	15	4	5	2	2	0
- návrh na pěstounskou péči zamítnut	32	21	12	12	25	16	27	31
- zrušení pěstounské péče	60	61	95	64	62	55	84	78
- neshody mezi stanov. zák. zástupce a pěstouna v neběž. věcech	13	18	15	14	22	9	6	7
- jiné rozhodnutí	219	367	530	870	840	810	779	777

## Přehled o rozhodnutích soudů v řízení o nezletilých dětech

Okresní soudy - počet práv

	1996	1997	1998	1999	2000	2001	2002	2003
<b>Výchova a výchovná opatření</b>								
<b>Ústavní výchova</b>								
nařízena ústavní výchova								
- dítěte ve věku								
od 13 do 15 let pro jeho závadné chování	420	425	407	372	396	365	349	336
nad 15 let pro jeho závadné chování	603	598	492	542	593	520	639	568
v ostatních případech	1256	1332	1312	1362	1327	1169	1294	1310
zrušena ústavní výchova								
- vykonávaná v zařízeních resortu školství								
za souhlasu výchovných zařízení	232	247	273	277	317	340	345	366
bez souhlasu výchovných zařízení	42	52	40	34	37	38	30	21
- vykonávaná v jiných zařízeních (zdravotní, soc. zabezpečení)	82	99	86	126	166	155	183	172
- s jejímž výkonem nebylo započato	11	24	16	19	25	35	31	46
- vykonávaná v zařiz. resortu škol. a nařiz. dohled nad nezlet.								
za souhlasu výchovných zařízení	55	54	50	85	86	86	81	45
bez souhlasu výchovných zařízení	19	25	19	10	22	13	7	4
- vykonávaná v jiných zařízeních a nařízen dohled nad nezletilým	27	30	37	25	42	35	20	47
- s jejímž výkonem nebylo započato a byl nař. dohl. nad nezlet.	12	12	31	18	14	52	27	24
ústavní výchova prodloužena ( na dobu po dosažení zletilosti)	122	173	189	230	232	198	216	227
návrh na zrušení ústavní výchovy zamítnut (úst.vých.ponechána)	170	144	155	228	269	253	222	219
<b>Ochranná výchova</b>								
nařízena ochranná výchova	10	8	12	13	6	22	10	16
zrušena ochranná výchova	8	14	9	1	1	1	1	5
ochranná výchova prodloužena (na dobu po dosažení zletilosti)	5	14	7	2	1	2	2	1
návrh na zrušení ochranné výchovy zamítnut (ochr.vých.ponech.)	8	10	3	1	2	5	6	2
jiné rozhodnutí o výchově a výchovných opatřeních	9523	9596	9916	11948	12656	12233	12809	13012
<b>Celkem skupina</b>	<b>67777</b>	<b>67109</b>	<b>69805</b>	<b>73165</b>	<b>80887</b>	<b>81818</b>	<b>86769</b>	<b>88409</b>
<b>Rodičovská zodpovědnost</b>								
omezena								
- matce	7	6	22	7	21	31	21	9
- otci	8	9	16	11	12	15	6	9
- oběma rodičům	7	13	9	10	13	13	11	10
zbavena								
- matka	82	68	97	86	121	132	123	159
- otec	98	128	118	139	207	168	173	173
- oba rodiče	83	82	97	140	123	109	123	115
pozastavena								
- matce	-	-	0	6	3	2	3	15
- otci	-	-	0	6	4	5	4	6
- oběma rodičům	-	-	0	9	3	1	3	2
zcela obnovena								
- matce	8	4	5	7	14	9	11	4
- otci	1	0	1	1	0	3	0	0
- oběma rodičům	1	2	3	0	1	1	2	0
neshody rodičů o podst. věc. při výk. rodič. práv a povinností	119	107	105	40	37	36	17	22
přiznána rodičovská zodpovědnost nezletilému rodiči dítěte	-	-	6	57	66	44	55	89
jiné rozhodnutí o rodičovské zodpovědnosti	191	218	226	300	399	372	320	353
<b>Celkem skupina</b>	<b>605</b>	<b>637</b>	<b>705</b>	<b>819</b>	<b>1024</b>	<b>941</b>	<b>872</b>	<b>966</b>

## Přehled o rozhodnutích soudů v řízení o nezletilých dětech

Okresní soudy - počet práv

	1996	1997	1998	1999	2000	2001	2002	2003
<b>Styk rodičů s dětmi, styk dětí s prarodiči a sourozenci</b>								
první úprava styku s dětmi	310	289	318	386	450	478	394	445
- matky								
- otce	3110	3297	3370	3586	3905	3961	3710	3571
- obou rodičů	13	11	10	26	44	27	50	21
nová úprava styku s dětmi (omezení i rozšíření)								
- matky	31	50	44	53	54	64	57	65
- otce	418	429	434	486	469	463	482	507
- obou rodičů	0	5	3	4	9	5	8	6
zakázán								
- matce	15	15	13	9	16	8	9	10
- otci	45	74	50	72	86	64	70	74
- oběma rodičům	2	2	6	4	2	0	1	0
návrhy na novou úpravu styku zamítnuty								
- matce	42	44	55	73	70	57	55	74
- otci	71	108	72	107	130	101	75	99
- oběma rodičům	0	0	2	2	2	3	8	6
jiné rozh.o styku např.rozh.o styku s prarodiči, se sourozenci	1653	1768	1873	2192	2567	2913	3147	3013
<b>Celkem skupina</b>	<b>5710</b>	<b>6092</b>	<b>6250</b>	<b>7000</b>	<b>7804</b>	<b>8144</b>	<b>8066</b>	<b>7891</b>
<b>Osvojení</b>								
Rozhodnutí o splnění podmínek dle § 68 odst.1								
Podmínky								
- splněny	-	-	25	288	315	310	289	314
- nesplněny	-	-	2	37	62	32	6	12
- jiný výsledek řízení	-	-	-	-	-	-	84	86
<b>Osvojení zrušitelné</b>								
vysloveno k návrhu								
- manžela rodiče	38	69	48	28	38	30	26	22
- manželů - příbuzných dítěte	4	1	2	3	0	1	3	4
- manželů - cizích osob	126	122	155	99	113	118	83	90
- osvojenice	-	-	-	-	1	1	0	0
- příbuzného osvojenice	3	3	5	1	1	0	1	1
- cizí osoby	18	20	19	11	11	8	10	6
návrh na osvojení zamítnut	5	5	6	2	1	1	0	2
zrušeno osvojení								
- nezletilého	6	4	1	1	3	3	3	0
- zletilého	0	3	1	1	0	1	1	0
návrh na zrušení osvojení zamítnut	0	2	3	1	0	3	1	1
jiný výsledek řízení o zrušitelném osvojení	30	22	36	30	31	31	13	15
<b>Osvojení nezrušitelné</b>								
vysloveno k návrhu								
- manžela rodiče	920	967	1019	823	943	805	765	693
- manželů - příbuzných dítěte	11	28	10	9	7	4	8	7
- manželů - cizích osob	552	598	521	451	499	454	478	446
- cizí osoby ( např. rozved., ovdovělé)	-	-	-	-	1	22	16	28
návrh na osvojení zamítnut	22	20	23	21	19	15	30	17
provedena dodatečná změna v osvojení nezrušitelné								
- manželem rodiče	7	12	5	8	3	7	4	5
- manžely - příbuznými dítěte	2	0	2	2	1	0	1	0
- manžely - cizími osobami	49	52	45	51	38	30	25	23
- cizí osobou (rozvedenou, ovdovělou)	-	-	-	-	0	1	0	2
návrh na tuto změnu zamítnut	2	2	4	0	0	0	2	0
jiný výsledek řízení o nezrušitelném osvojení	113	114	142	152	157	154	143	126
<b>Celkem skupina</b>	<b>1908</b>	<b>2044</b>	<b>2074</b>	<b>2019</b>	<b>2244</b>	<b>2031</b>	<b>1992</b>	<b>1900</b>

## Přehled o rozhodnutích soudů v řízení o nezletilých dětech

Okresní soudy - počet práv

	1996	1997	1998	1999	2000	2001	2002	2003
<b>Výživné</b>								
první rozhodnutí o výživě dítěte								
- povinnost platit výživné stanovena								
- matce	3324	3329	3191	2139	2057	2190	2131	2208
- otci	45152	43822	44859	23759	23889	24604	26810	28329
- oběma rodičům	214	220	252	219	273	242	273	227
- jiné osobě	40	34	39	29	35	61	44	49
pro případ rozvodu								
- povinnost platit výživné stanovena								
- matce	-	-	-	1654	1828	1892	2129	2135
- otci	-	-	-	22567	26854	27261	28312	27948
- oběma rodičům	-	-	-	134	154	169	159	171
- jiné osobě	-	-	-	4	5	12	10	2
další rozhodnutí o výživě dítěte								
- povinnost platit výživné zvýšena								
- matce	627	564	604	463	329	298	245	251
- otci	24474	22509	24032	16348	8831	7198	6591	6272
- oběma rodičům	46	35	43	35	32	23	17	19
- jiné osobě	7	2	10	0	3	2	0	0
- povinnost platit výživné snížena								
- matce	128	127	121	135	95	111	100	102
- otci	831	898	1050	1372	1131	893	942	926
- oběma rodičům	0	0	1	4	4	3	3	2
- jiné osobě	0	1	2	3	1	0	5	4
- povinnost platit výživné stanovena								
- matce	-	-	-	-	-	-	590	647
- otci	-	-	-	-	-	-	658	757
- oběma rodičům	-	-	-	-	-	-	111	92
- jiné osobě	-	-	-	-	-	-	10	16
- vyživovací povinnosti zproštěna								
- matka	427	346	318	324	303	281	285	295
zproštěn								
- otec	1190	1100	1048	875	666	618	651	581
zproštěni								
- oba rodiče	52	67	79	59	91	81	52	70
zproštěny								
- jiné osoby	36	21	15	12	5	18	10	14
- povinnost platit výživné ponechána								
- matce v dosavadní výši	130	128	154	114	108	97	75	76
- otci v dosavadní výši	1489	1350	1540	1573	1296	1167	1152	1056
- oběma rodičům v dosavadní výši	113	91	101	6	16	11	4	5
- jiným osobám v dosavadní výši	4	1	0	5	1	3	3	3
- povinnost složit peněžní částku pro výživné splat. v bud. stanovena								
- matce	-	-	1	6	7	14	10	0
- otci	-	-	10	8	17	8	7	6
- oběma rodičům	-	-	0	0	4	4	2	1
- jiné osobě	-	-	1	1	2	2	1	0
- jiný výsledek řízení o výživném	14310	15291	17069	20408	22351	20108	18826	18977
po rozvodu								
- povinnost platit výživné stanovena								
- matce	-	-	-	387	732	841	741	778
- otci	-	-	-	1123	1543	2011	1667	1764
- oběma rodičům	-	-	-	35	70	67	56	60
- jiné osobě	-	-	-	3	9	12	12	8
- povinnost platit výživné snížena								
- matce	-	-	-	39	128	130	110	93
- otci	-	-	-	628	1452	1268	1295	1324
- oběma rodičům	-	-	-	0	1	0	1	0
- jiné osobě	-	-	-	0	1	0	0	0

## Přehled o rozhodnutích soudů v řízení o nezletilých dětech

Okresní soudy - počet práv

	1996	1997	1998	1999	2000	2001	2002	2003
<b>Výživné</b>								
- povinnost platit výživné zvýšena	-	-	-	157	339	295	311	313
- matce	-	-	-	157	339	295	311	313
- otci	-	-	-	5611	11247	10980	11455	10647
- oběma rodičům	-	-	-	3	15	12	10	8
- jiné osobě	-	-	-	0	6	2	1	4
- povinnost platit výživné ponechána v původní výši - matce	-	-	-	47	112	110	102	92
- otci	-	-	-	559	1376	1417	1433	1314
- oběma rodič.	-	-	-	1	5	5	2	2
- jiné osobě	-	-	-	1	0	1	0	4
- vyživovací povinnost zanikla rozhodnutím soudu - matce	-	-	-	38	106	87	114	98
- otci	-	-	-	166	412	393	345	388
- oběma rodič.	-	-	-	5	24	7	15	17
- jiné osobě	-	-	-	0	1	1	5	2
<b>Celkem skupina</b>	<b>95907</b>	<b>93367</b>	<b>98797</b>	<b>101059</b>	<b>107967</b>	<b>105010</b>	<b>107893</b>	<b>108157</b>
<b>Určení a popření otcovství</b>								
otcovství určeno	330	318	328	320	334	342	315	303
návrh na určení otcovství zamítnut	111	74	83	82	80	89	73	46
jiný výsledek řízení o návrhu na určení otcovství	456	478	425	446	436	439	391	369
otcovství popřeno k návrhu - matky	554	549	641	602	613	661	689	757
- manžela matky, popř. otce	310	328	357	346	382	342	311	313
- jiného oprávněného	49	68	114	128	88	114	104	108
návrh matky n. manž. matky příp. otce na popření otcov. zamítnut	56	54	46	46	43	31	28	39
návrh nejvyššího státního zástupce na popření otcovství zamítnut	2	1	2	3	2	3	2	1
jiný výsledek řízení o návrhu na popření otcovství	168	171	179	175	186	211	202	208
<b>Celkem skupina</b>	<b>2036</b>	<b>2041</b>	<b>2175</b>	<b>2148</b>	<b>2164</b>	<b>2232</b>	<b>2115</b>	<b>2144</b>
<b>Schválení důležitých úkonů za nezletilého</b>								
schválena dohoda o vypořádání mezi dědici	6919	6370	5896	4936	4535	4122	3753	3609
neschválena dohoda o vypořádání mezi dědici	142	136	182	108	116	108	129	73
schváleno odmítnutí dědictví	86	135	154	233	244	248	298	356
neschváleno odmítnutí dědictví	22	19	17	18	12	13	34	28
schválena smlouva, dohoda, smír nebo jiný důležitý úkon	3377	4096	3670	4039	4501	4768	4303	4388
neschválena smlouva, dohoda, smír nebo jiný důležitý úkon	50	79	74	92	90	96	60	77
jiný výsl. řízení ve věcech schvalování důležitých úkonů za nezlet.	841	1050	1160	813	920	809	666	613
<b>Celkem skupina</b>	<b>11437</b>	<b>11885</b>	<b>11153</b>	<b>10239</b>	<b>10418</b>	<b>10164</b>	<b>9243</b>	<b>9144</b>
<b>Povolení k uzavření manželství</b>								
uzavření manželství povoleno	375	295	208	141	104	106	96	67
návrh zamítnut (povolení neuděleno)	7	12	11	5	7	5	8	5
jiný výsledek řízení o povolení uzavření manželství	90	64	50	33	40	31	43	23
<b>Celkem skupina</b>	<b>472</b>	<b>371</b>	<b>269</b>	<b>179</b>	<b>151</b>	<b>142</b>	<b>147</b>	<b>95</b>
<b>Jméno a příjmení dítěte</b>								
dán souhlas k žádosti o změnu příjmení	677	749	735	664	711	654	653	603
nedán souhlas k žádosti o změnu příjmení	131	141	121	110	119	108	94	74
určeno jméno dítěte	41	55	70	63	80	76	72	114
určeno příjmení dítěte	81	89	178	158	187	155	129	109
jiný výsledek řízení o jméno, anebo příjmení dítěte	482	507	523	475	483	469	451	400
<b>Celkem skupina</b>	<b>1412</b>	<b>1541</b>	<b>1627</b>	<b>1470</b>	<b>1580</b>	<b>1462</b>	<b>1399</b>	<b>1300</b>

## Přehled o rozhodnutích soudů v řízení o nezletilých dětech

Okresní soudy - počet práv

	1996	1997	1998	1999	2000	2001	2002	2003
<b>Způsobilost k právním úkonům</b>								
- rozhodnutí o zbavení způsobilosti účastníka k právním úkonům	-	-	-	-	1036	1236	1315	1312
- jiný výsledek řízení o zbavení způsobilosti účast. k práv.úkonům	-	-	-	-	271	393	426	461
- rozhodnutí o omezení způsobilosti účastníka k právním úkonům	-	-	-	-	203	220	254	281
- jiný výsledek řízení o omezení způsobilosti účast. k práv.úkonům	-	-	-	-	56	60	67	68
- rozhodnutí o vrácení způsobilosti účastníka k právním úkonům	-	-	-	-	30	43	48	45
- jiný výsledek řízení o vrácení způsobilosti účast. k práv.úkonům	-	-	-	-	71	98	108	95
- schválení dohody nebo jiného právního úkonu za účastníka zbaveného způsobilosti k právním úkonům (nesvéprávného)	-	-	-	-	849	956	1045	1092
- neschválení dohody nebo jiného právního úkonu za účastníka zbaveného způsobilosti k právním úkonům (nesvéprávného)	-	-	-	-	60	50	37	38
- jiný výsledek řízení o dohodě nebo jiném právním úkonu za účastníka zbaveného způsobilosti k práv.úkon. (nesvéprávného)	-	-	-	-	8	194	113	118
<b>Prohlášení za mrtvého</b>								
rozhodnutí o prohlášení občana za mrtvého	-	-	-	-	2	64	48	42
jiný výsledek v prohlášení občana za mrtvého	-	-	-	-	-	-	23	23
<b>Ustanovení opatrovníka účastníka</b>								
rozhodnutí o ustavení opatrovníka účastníkovi (§29 o.s.ř.)	-	-	-	-	-	284	543	420
<b>Rozhodnutí o ustavení poručníka</b>								
rozhodnutí o ustavení poručníka nezletilému (§78zák. o rod.)	-	-	-	-	-	-	398	526
<b>Celkem skupina</b>	-	-	-	-	2586	3598	4425	4521
<b>Celkem</b>	<b>187264</b>	<b>185087</b>	<b>192855</b>	<b>198098</b>	<b>216825</b>	<b>215542</b>	<b>222921</b>	<b>224527</b>

**Přehled o průměrných délkách soudního řízení ode dne nápadu do dne  
právní moci podle paragrafů ve dnech**

**Okresní soudy**

§	Praha	StČ	JČ	ZČ	SČ	VČ	JM	SM	ČR
103							0		0
118	161	287	162	265	281	182	204	408	276
118a	220		902		738	196		1097	470
121		300				36	321		173
124		315		166	1776	432	568		644
125	345	161	151	467	687	122	354	180	282
126	260	205	163	277	317	202	194	220	223
127	855		421				1333		861
128			783		1519	1058	800		913
128a		167	143					333	203
128c							91		91
140	193	56		77				196	170
141				56		68			64
145a		49		64					59
146					2163				2163
147	175	303	229	565	434	228	317	465	344
148	338	299	560	693	758	300	466	445	495
148a	152	302	516	385	509		384	114	326
148b				671					671
149				767			860	986	880
150	486	248	280	320	605	137	268	608	424
151	77							1069	821
152	407	269	425	573	498	170	205	603	417
153	421							206	314
154	135	151	21	750	444	135	280	474	379
155	230	146	223	334	429	157	242	279	277
156	195	219	162	640	152	336	242	416	331
158	529	348	247	608	720	272	420	559	500
159	268		341	474	3017		602	736	681
160	546	231	63	184	989	51	220	876	684
161	215	619	376	441	937	124	484	462	445
162		261							261
166	562	361		136	491	499	441	671	455
167	377	177	236	383	398		362	291	333
169b	131	176		187	248	159	192	301	202
171	68	90	101	145	172	90	142	160	129
171a		224	175	239	758	453	208	117	317
171c	0	251					1278		702
172	103				2032				1389
174	247	278	425	691	649	97	361	312	388
175	238	237	142	183	632	178	394	252	322



**Přehled o průměrných délkách soudního řízení ode dne nápadu do dne  
právní moci podle paragrafů ve dnech**

**Okresní soudy**

§	Praha	StČ	JČ	ZČ	SČ	VČ	JM	SM	ČR
176	145	223	163	111	312	133	172	208	172
177					90			938	372
178	61	483		15			132	251	226
178a	164	90	192	243	169	118	225	181	185
179	280	62		371	106		118	145	211
180	285	223	114	362	427	164	432	203	301
181		162							162
181a	470		411		615	149	442	459	446
181b	720					16	68	225	238
181c		1106	106	387		164	452	316	356
181e							77		77
182	224	377	186	834	717	347	189	362	444
184	280	159	182	303	268	53	329	265	242
185	503	138	358	224	133	100	713	230	315
185a		121							121
187	216	260	209	481	525	124	243	216	281
187a	162	44	181	331	172	60	88	257	175
188	266	591	57	203	531	139	190	146	264
188a	761	141	194	634	358	19	171	215	277
189		136	127		62	18			88
190	350								350
194a						290	113	396	237
196	332	94	1003	499	797	59	209	219	448
197a	115	138	142	268	197	108	161	152	160
198	205	41	99	141	157	166	294	258	213
198a								330	330
199	266	116	127	233	232	163	170	264	206
201	162	92	82	150	170	78	121	146	128
201a	178	147	189	469	647	114	221	109	217
202	236	170	185	347	319	143	199	212	227
202a							47		47
203	365	57	194	28	213	189	94	337	232
204	305	301	471	1188	1405		644	722	927
205	282	479							381
206	278	479	390	314	525	227	241	367	352
207	309	25	155	826	488	373	65	964	379
208	111	111	165	172	507	364	248	191	271
209	284	86	150	245	191	200	328	533	258
209a					299		42		171
212		19	59				113	373	141
213	186	143	156	265	250	121	179	226	200

**Přehled o průměrných délkách soudního řízení ode dne nápadu do dne  
právní moci podle paragrafů ve dnech**

**Okresní soudy**

§	Praha	StČ	JČ	ZČ	SČ	VČ	JM	SM	ČR
215	263	185	139	437	427	310	215	343	290
216	384		68		1187			308	683
216a	317				2120				918
217	218	80	94	169	158	93	103	149	139
218	467	55	49	149		131	351	120	165
220						107			107
221	229	160	201	407	403	126	240	237	259
222	300	265	261	455	971	266	325	457	472
223	244	166	241	372	291	275	230	301	267
224	312	189	249	506	464	152	318	300	304
225	434			1173	260	52	131	181	494
226	258	181				384			205
228								2717	2717
231	234	197	295	491	746	181	223	192	307
232		57	263		3146		134	143	492
234	278	242	258	653	748	199	313	310	416
234a				257					257
235	409	272	252	819	789	246	397	394	475
237	343			194	732	266	606	52	322
238	217	256	198	350	484	166	260	290	304
239	38					47	57	98	60
240	134								134
241	362	212	181	637	846	142	308	355	409
242	227	148	197	536	504	170	254	283	316
243			695	51		294	273		310
245					876	277		566	512
246			303	121	466			1430	678
247	217	208	216	402	492	183	258	273	294
248	291	237	236	432	413	165	290	306	303
249	219	111	197	276	275	114	219	267	220
249a	384	184	147	292	421	216	264	230	274
249b	153	124	95	179	152	92	111	111	133
250	344	221	231	482	384	206	293	288	305
250a	270	280	214	301	309	201	327	317	285
250b	159	100	154	156	154	108	141	175	149
250c		186		40		90			89
251	211	307	206	534	511	183	345	396	360
251a	237			992		593	583	711	613
252	525	210	201	492	543	89	389	345	347
252a	1325								1325
253	290		223				202	214	242

**Přehled o průměrných délkách soudního řízení ode dne nápadu do dne  
právní moci podle paragrafů ve dnech**

**Okresní soudy**

§	Praha	StČ	JČ	ZČ	SČ	VČ	JM	SM	ČR
254	257	70	212	478	267	364	146	406	305
255	600	577	388	781	725	640	496	809	650
255a								24	24
256	345	341	217	797	607	255	433	530	437
256a	98	322	591	623	82	331	270	521	407
256c					270		236	134	213
257	349	221	282	333	287	216	305	257	283
257a		13						165	89
257b	137	61	143	188	186	247	120	99	133
258		615			531				594
260	434	224	480	968	444	973	277	188	549
261	330	79	158	1132	630	581	286	200	444
261a			400						400
267	250	77	168	188	153	159	84	139	148
268	211					200			206
269				97	44		138	85	88
270	428	52	349	171	176	153	658	208	210
272a								72	72
272b	214	34			49	476			172
272c	203	57		280		57		525	218
272d	251	212	131	700	65	77	48	403	235
272e	76	58	43	34	117	65	60	84	69
273	44	46	106	193	42	131	134	75	114
275			234	799			76		370
276	254		20				27	57	107
277	34	46	246	671	92	350	74	554	244
278			55	139	167	154	51		129
279			91				34	398	174
279a	78	39	59		86		37	99	58
279b		106	110		86	191	171	77	122
280	21			27	68	511	33	86	115
282	91	164	204	490	202	66	192	105	154
284	103	114	158	133	166	73	166	111	132
285	154	73	60	711	148	61	193	362	294
286	36	143	124	257	177	170	94	168	144
287	17								17
288			45						45
288a		56		859	1118	73		522	356
999				3053	0		256	71	527
Průměr	229	186	205	367	401	161	242	261	268

**Přehled o průměrných délkách soudního řízení ode dne nápadu do dne  
právní moci podle paragrafů ve dnech**

**Krajské soudy**

§	Praha	StČ	JČ	ZČ	SČ	VČ	JM	SM	ČR
92	561								561
97	336								336
125								1686	1686
127	148								148
128	151			1235	979	381	906	788	825
140	212	270	272	235	693	184	436	378	365
141						98		1078	588
148	370	279		1040	1156	1055	1027	1328	1074
149		97				153	383	333	221
158				536			1037		787
159							1053		1053
160	817			928					873
166	322						1253	1088	1034
167				345		141	416	261	265
171a				393					393
176	443					81			262
179								632	632
185	822		351						763
187	302	168	309	457	349	163	550	431	383
197a			243						243
201a				491					491
202	546								546
204	435		113	482	93				332
209								817	817
213	271				58				165
215							298		298
219	415	251	253	304	395	192	306	269	311
221	305		228		77		663	339	336
222	360	147		454	157	118	560	432	362
224	187				393			351	310
225		302							302
226				373					373
231							1552		1552
232					366				366
234	478	306	433	520	732	483	848	1029	611
235	265	721				419	1369	2134	951
238	1337			217				559	957
241	391	195	158	254	832	135	1307	787	617
242	52	143	673	357	205		172	997	416
247	845	401	462	825	2038	741	770	1642	1114
248	412	349	443	520	1141	596	1120	1001	827

**Přehled o průměrných délkách soudního řízení ode dne nápadu do dne  
právní moci podle paragrafů ve dnech**

**Krajské soudy**

§	Praha	StČ	JČ	ZČ	SČ	VČ	JM	SM	ČR
249	2114								2114
250	580	534	663	823	1798	685	1200	1165	999
250a	677				462		432	978	663
250b		577	400		1072	1070		878	667
251	620		665	597	529	436	398	1629	808
251a	611								611
252					1348			1037	1193
255	304			1506	926	718		61	728
256	294		580	403			2423	1301	1237
257	439		393		1483			4046	1537
260								537	537
284					522				522
<b>Průměr</b>	<b>528</b>	<b>348</b>	<b>428</b>	<b>598</b>	<b>1112</b>	<b>519</b>	<b>973</b>	<b>953</b>	<b>758</b>

**Přehled o průměrných délkách soudního řízení ode dne nápadu do dne  
právní moci ve dnech**

**Okresní soudy**

Rok	Praha	StČ	JČ	ZČ	SČ	VČ	JM	SM	ČR
1995	186	160	185	254	220	119	156	163	179
1996	197	178	200	262	244	142	167	192	196
1997	216	200	250	300	318	191	198	232	237
1998	247	230	238	374	470	216	246	253	292
1999	233	202	190	341	435	187	210	223	263
2000	231	166	183	364	391	155	219	228	251
2001	229	182	198	365	434	169	223	246	265
2002	217	186	187	382	419	159	254	268	273
2003	229	186	205	367	401	161	242	261	268

**Přehled o průměrných délkách soudního řízení ode dne nápadu do dne  
právní moci ve dnech**

**Krajské soudy**

Rok	Praha	StČ	JČ	ZČ	SČ	VČ	JM	SM	ČR
1995	431	477	362	557	486	419	342	482	455
1996	604	608	350	511	469	453	359	557	527
1997	637	379	516	579	506	480	539	546	549
1998	621	357	380	563	371	513	492	534	517
1999	541	304	513	640	544	542	488	602	542
2000	498	283	485	492	538	445	527	646	506
2001	520	448	606	617	832	630	580	700	627
2002	475	395	695	576	1080	567	789	954	726
2003	528	348	428	598	1112	519	973	953	758





*Grafické znázornění  
vybraných ukazatelů*

**Průměrné délky soudního řízení v občanskoprávních věcech - počet dnů  
Rok 2003**

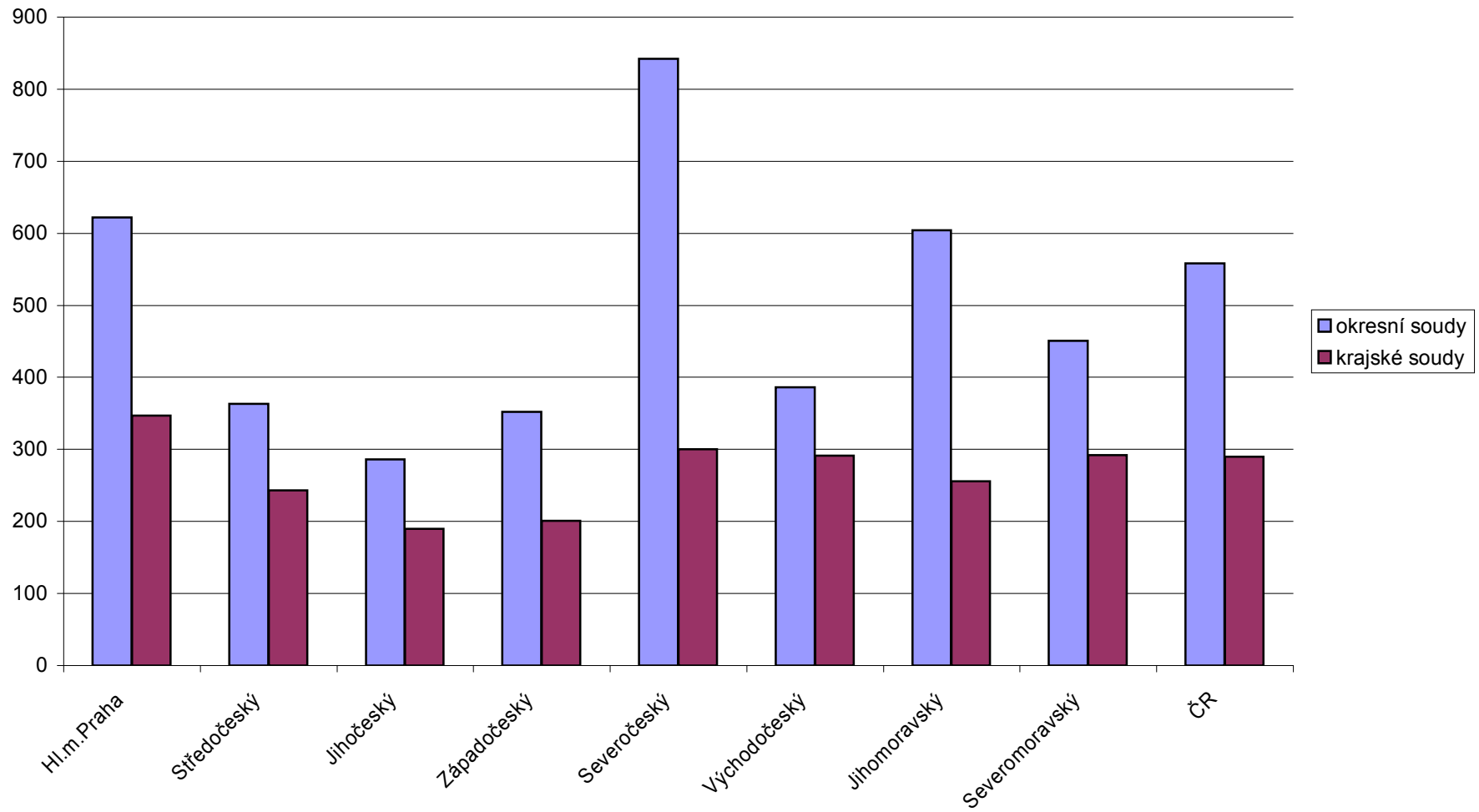

**Průměrné délky soudního řízení o nezletilých dětech - počet dnů  
Rok 2003**

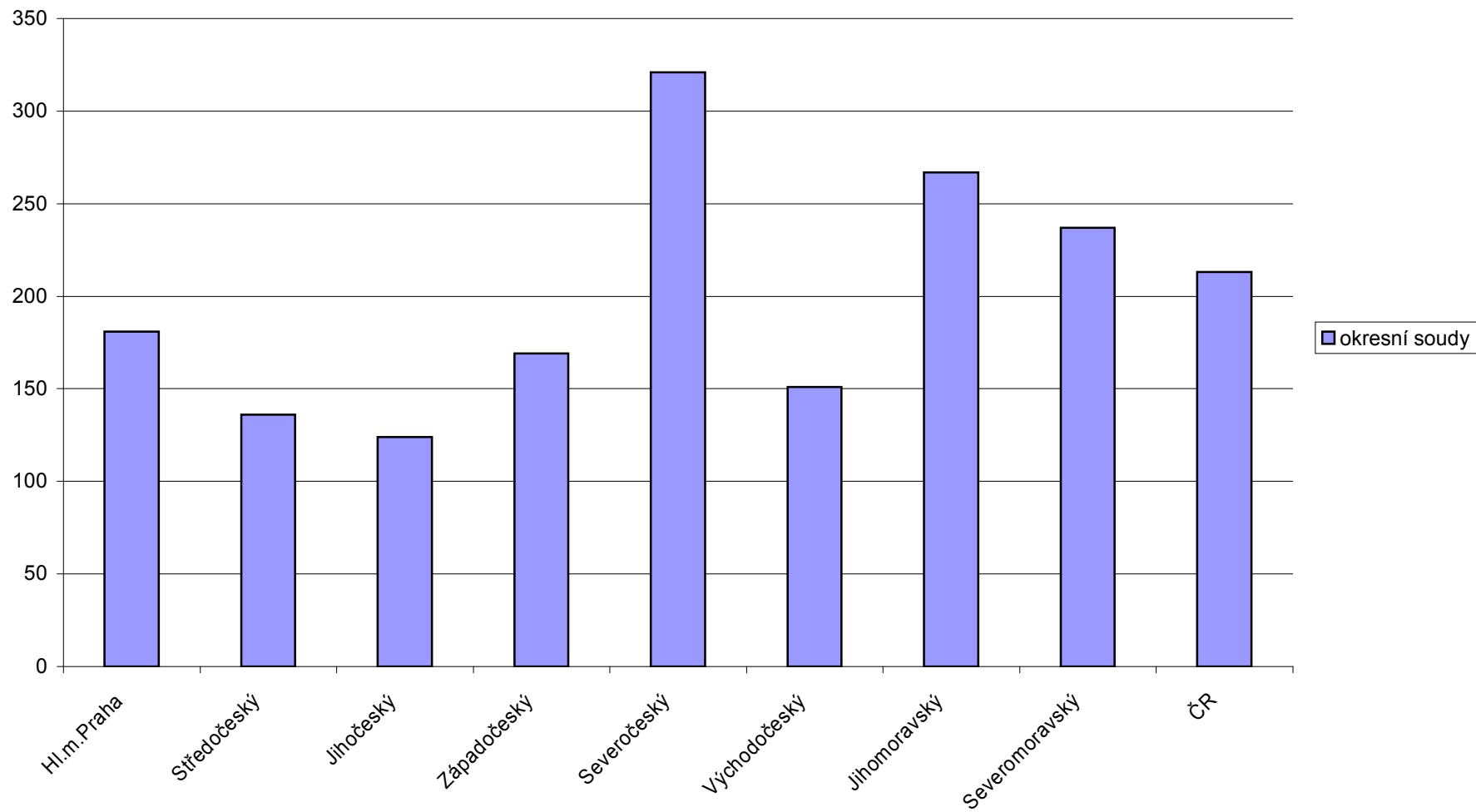

Průměrné délky řízení v trestních věcech - počet dnů  
Rok 2003

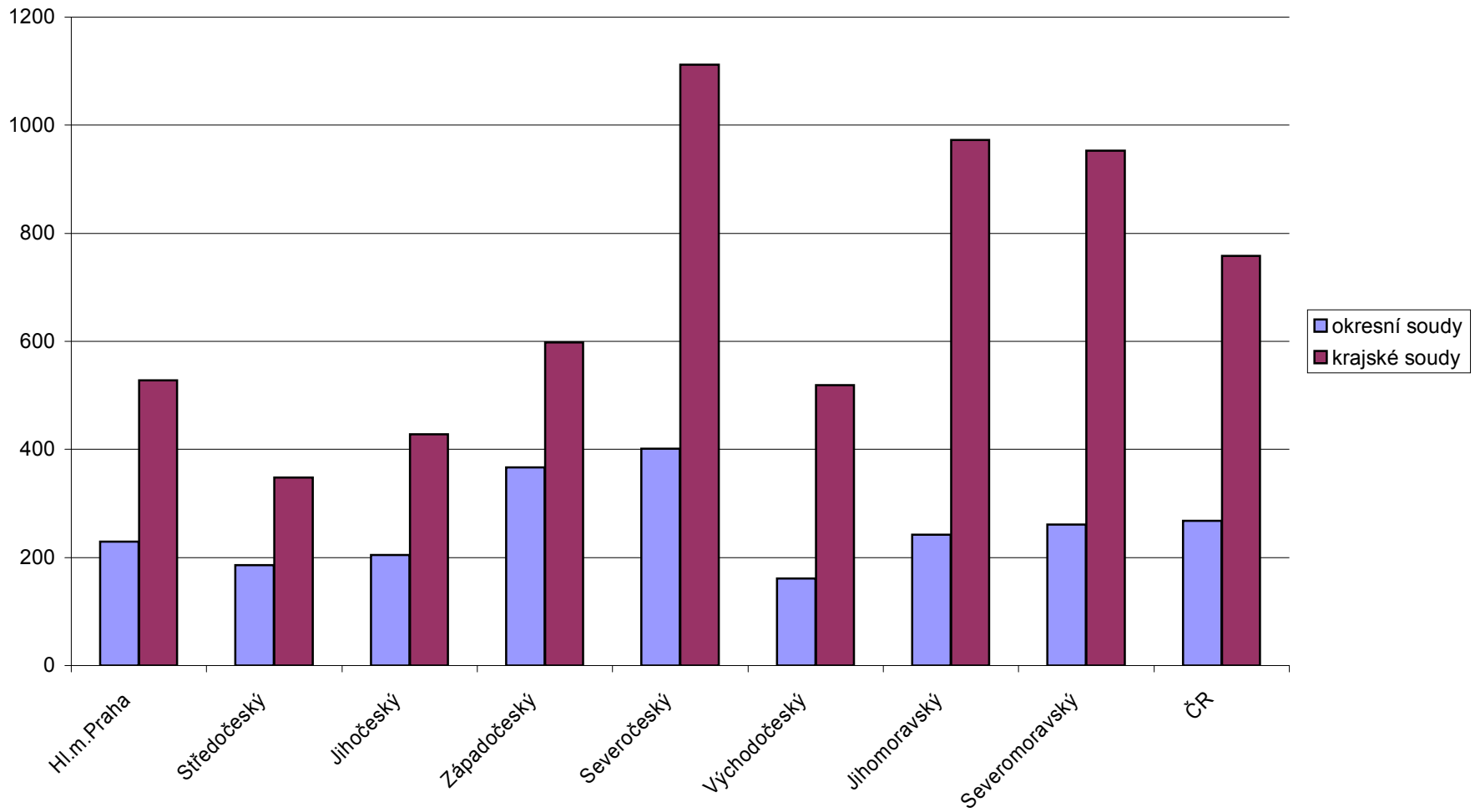

# POČTY SOUDCŮ K 1. 1. 2004

## ČESKÁ REPUBLIKA

Soudy		plánovaný počet	evidenční počet	rozdíl	z evidenčního počtu		
					MD	VZS	NV
MS Praha	MS	263	222	-41	1	0	1
	OS	299	332	33	22	1	0
KS Praha	KS	100	87	-13	0	0	1
	OS	175	169	-6	11	0	0
KS České Budějovice	KS	65	48	-17	0	0	0
	OS	92	99	7	3	0	0
KS Plzeň	KS	101	74	-27	2	0	0
	OS	144	159	15	11	0	0
KS Ústí nad Labem	KS	110	84	-26	1	0	0
	OS	240	211	-29	12	0	1
KS Hradec Králové	KS	100	86	-14	1	0	0
	OS	157	168	11	13	0	0
KS Brno	KS	180	145	-35	2	0	0
	OS	263	261	-2	10	0	0
KS Ostrava	KS	199	143	-56	1	0	0
	OS	322	317	-5	28	0	0
<b>CELKEM</b>	<b>KS</b>	1118	889	-229	8	0	2
<b>CELKEM</b>	<b>OS</b>	1692	1716	24	110	1	1
Vrchní soud Praha		94	87	-7	0	0	0
Vrchní soud Olomouc		48	42	-6	0	0	0
<b>CELKEM</b>	<b>vrchní soudy</b>	142	129	-13	0	0	0
Nejvyšší soud Brno		60	58	-2	0	0	0
Nejvyšší správní soud		42	22	-20	0	0	0
<b>ÚHRNEM SOUDCI ČR</b>		3054	2814	-240	118	1	3

MD = mateřská dovolená

VZS = vojenská základní služba

NV = neplacené volno

POČTY SOUDCŮ K 1. 1. 2004

MS P R A H A

S o u d y	plánovaný počet	evidenční počet	rozdíl	z evidenčního počtu		
				MD	VZS	NV
OS Praha 1	28	34	6	0	1	0
OS Praha 2	20	24	4	4	0	0
OS Praha 3	21	23	2	0	0	0
OS Praha 4	54	55	1	2	0	0
OS Praha 5	39	42	3	5	0	0
OS Praha 6	24	29	5	1	0	0
OS Praha 7	21	23	2	2	0	0
OS Praha 8	29	32	3	2	0	0
OS Praha 9	30	32	2	1	0	0
OS Praha 10	33	38	5	5	0	0
<b>CELKEM</b> obvodní soudy	299	332	33	22	1	0

MD = mateřská dovolená

VZS = vojenská základní služba

NV = neplacené volno

POČTY SOUDCŮ K 1. 1. 2004

KS P R A H A

S o u d y	plánovaný počet	evidenční počet	rozdíl	z evidenčního počtu		
				MD	VZS	NV
OS Benešov	12	12	0	0	0	0
OS Beroun	11	9	-2	0	0	0
OS Kladno	23	20	-3	1	0	0
OS Kolín	14	14	0	0	0	0
OS Kutná Hora	11	11	0	1	0	0
OS Mělník	15	16	1	3	0	0
OS Mladá Boleslav	20	18	-2	2	0	0
OS Nymburk	12	14	2	2	0	0
OS Praha - východ	15	13	-2	0	0	0
OS Praha - západ	15	17	2	1	0	0
OS Příbram	17	16	-1	1	0	0
OS Rakovník	10	9	-1	0	0	0
<b>CELKEM</b> okresní soudy	175	169	-6	11	0	0

MD = mateřská dovolená  
VZS = vojenská základní služba  
NV = neplacené volno

POČTY SOUDCŮ K 1. 1. 2004

KS ČESKÉ BUDĚJOVICE

Soudy	plánovaný počet	evidenční počet	rozdíl	z evidenčního počtu		
				MD	VZS	NV
OS České Budějovice	26	27	1	0	0	1
OS Český Krumlov	10	12	2	2	0	0
OS Jindřichův Hradec	10	11	1	0	0	0
OS Pelhřimov	7	7	0	0	0	0
OS Písek	9	10	1	0	0	0
OS Prachatice	8	9	1	1	0	0
OS Strakonice	9	9	0	0	0	0
OS Tábor	13	14	1	0	0	0
<b>CELKEM</b> okresní soudy	92	99	7	3	0	1

MD = mateřská dovolená

VZS = vojenská základní služba

NV = neplacené volno



POČTY SOUDCŮ K 1. 1. 2004

KS PLZEŇ

Soudy	plánovaný počet	evidenční počet	rozdíl	z evidenčního počtu		
				MD	VZS	NV
OS Domažlice	6	6	0	0	0	0
OS Cheb	18	19	1	0	0	0
OS Karlovy Vary	25	25	0	2	0	0
OS Klatovy	10	11	1	2	0	0
OS Plzeň - město	33	40	7	3	0	0
OS Plzeň - jih	9	12	3	2	0	0
OS Plzeň - sever	8	8	0	0	0	0
OS Rokycany	5	6	1	0	0	0
OS Sokolov	21	22	1	2	0	0
OS Tachov	9	10	1	0	0	0
<b>CELKEM</b> okresní soudy	144	159	15	11	0	0

MD = mateřská dovolená

VZS = vojenská základní služba

NV = neplacené volno

POČTY SOUDCŮ K 1. 1. 2004

KS ÚSTÍ NAD LABEM

Soudy	plánovaný počet	evidenční počet	rozdíl	z evidenčního počtu		
				MD	VZS	NV
OS Česká Lípa	21	17	-4	3	0	0
OS Děčín	24	23	-1	0	0	0
OS Chomutov	30	27	-3	1	0	0
OS Jablonec nad Nisou	15	12	-3	1	0	0
OS Liberec	34	32	-2	3	0	1
OS Litoměřice	18	14	-4	0	0	0
OS Louny	15	11	-4	0	0	0
OS Most	31	24	-7	1	0	0
OS Teplice	26	25	-1	2	0	0
OS Ústí nad Labem	26	26	0	1	0	0
<b>CELKEM</b> okresní soudy	240	211	-29	12	0	1

MD = mateřská dovolená

VZS = vojenská základní služba

NV = neplacené volno

POČTY SOUDCŮ K 1. 1. 2004

KS HRADEC KRÁLOVÉ

Soudy	plánovaný počet	evidenční počet	rozdíl	z evidenčního počtu		
				MD	VZS	NV
OS Havlíčkův Brod	12	12	0	1	0	0
OS Hradec Králové	25	28	3	2	0	0
OS Chrudim	11	11	0	0	0	0
OS Jičín	10	10	0	0	0	0
OS Náchod	14	13	-1	2	0	0
OS Pardubice	24	26	2	4	0	0
OS Rychnov nad Kněžnou	9	11	2	0	0	0
OS Semily	8	10	2	1	0	0
OS Svitavy	11	10	-1	0	0	0
OS Trutnov	18	21	3	3	0	0
OS Ústí nad Orlicí	15	16	1	0	0	0
<b>CELKEM</b> okresní soudy	157	168	11	13	0	0

MD = mateřská dovolená

VZS = vojenská základní služba

NV = neplacené volno

POČTY SOUDCŮ K 1. 1. 2004

KS BRNO

S o u d y	plánovaný počet	evidenční počet	rozdíl	z evidenčního počtu		
				MD	VZS	NV
OS Blansko	11	10	-1	0	0	0
MS Brno - město	78	75	-3	5	0	0
OS Brno - venkov	18	19	1	3	0	0
OS Břeclav	15	16	1	0	0	0
OS Hodonín	15	15	0	0	0	0
OS Jihlava	12	12	0	0	0	0
OS Kroměříž	15	15	0	1	0	0
OS Prostějov	13	14	1	1	0	0
OS Třebíč	11	11	0	0	0	0
OS Uherské Hradiště	15	11	-4	0	0	0
OS Vyškov	9	10	1	0	0	0
OS Zlín	24	24	0	0	0	0
OS Znojmo	15	16	1	0	0	0
OS Žďár nad Sázavou	12	13	1	0	0	0
<b>C E L K E M</b> okresní soudy	263	261	-2	10	0	0

MD = mateřská dovolená  
VZS = vojenská základní služba  
NV = neplacené volno

POČTY SOUDCŮ K 1. 1. 2004

KS OSTRAVA

Soudy	plánovaný počet	evidenční počet	rozdíl	z evidenčního počtu		
				MD	VZS	NV
OS Bruntál	19	20	1	1	0	0
OS Frýdek - Místek	31	32	1	5	0	0
OS Jeseník	8	10	2	1	0	0
OS Karviná	48	48	0	6	0	0
OS Nový Jičín	22	23	1	1	0	0
OS Olomouc	32	35	3	2	0	0
OS Opava	26	21	-5	2	0	0
OS Ostrava - město	80	76	-4	6	0	0
OS Přerov	20	17	-3	2	0	0
OS Šumperk	18	17	-1	0	0	0
OS Vsetín	18	18	0	2	0	0
<b>CELKEM</b> okresní soudy	322	317	-5	28	0	0

MD = mateřská dovolená  
VZS = vojenská základní služba  
NV = neplacené volno

*Zpracoval odbor informatiky a statistiky Ministerstva spravedlnosti ČR  
na základě statistických údajů soudů*

*účelová publikace*

**rok 2004**