

STATISTICKÝ PŘEHLED
SOUDNÍCH AGEND

ROK 1997

MINISTERSTVO SPRAVEDLNOSTI ČR

OBSAH

Obsah	3
Vysvětlivky	6
Použité zkratky	9
Agendy okresních a krajských soudů v roce 1996	11
Přehled soudních agend, u kterých se statisticky sleduje pouze nápad	12
Agenda T	21
Agenda C	30
Agenda P a Nc	39
Agenda D	48
Agenda E	57
Agenda Ro	66
Trestní příkazy	75
Podmíněné zastavení	84
Agenda T	87
Odvolací agenda To	88
Agenda Ca - důch. zabezpečení	89
Agenda Ca - správní senáty	90
Agenda C - ostatní	91
Odvolací agenda Co	92
Obchodní agendy - Cm, Ro a Sm	93
Obchodní rejstřík	94
Vyřizování věcí konkurzů a vyrovnání	95
Pravomocně skončené věci	97
Agenda C	
Přehled o průběhu řízení v občanskoprávních věcech	98
Přehled o pravomocných rozhodnutích soudů v občanskoprávních věcech - počet věcí	99
Přehled o délce soudního řízení podle druhů sporu	104
Přehled o průměrných délkách řízení podle druhů sporu	109
Přehled o pravomocných rozhodnutích soudů v občanskoprávních věcech - počet sporů	114
Souhrn za období 1995 - 1996	119

OBSAH

Agenda O	
Přehled o průběhu řízení o nezletilých dětech	135
Přehled o pravomocných rozhodnutích soudů v řízení o nezletilých dětech - počet věcí	136
Přehled o délce soudního řízení podle předmětu a výsledku	140
Přehled o průměrných délkách řízení podle předmětu a výsledku	144
Přehled o pravomocných rozhodnutích soudů v řízení o nezletilých dětech - počet práv	148
Souhrn za období 1995 - 1996	152
Agenda T	
Přehled o průměrných délkách soudního řízení podle paragrafů tr. z.	165
Souhrn za období 1995 - 1996	170
Kumulované údaje do roku 1996	177
Vyřizování věcí konkurzů a vyrovnání	178
Rehabilitační agenda u OS a KS	179
Časové řady vybraných ukazatelů	181
Agenda T - OS	182
Agenda C - OS (včetně rozvodů)	183
Agenda P a Nc - OS	184
Agenda E - OS	185
Agenda T - KS	186
Agenda To - KS	187
Agenda C - KS (věci důchodového zabezpečení)	188
Agenda Co - KS	189
Průměrná délka řízení v měsících	190
Vazby	191
Vybrané údaje trestní agendy OS - I.	192
Vybrané údaje trestní agendy OS - II.	193
Odsouzené osoby	194
Uložené tresty	195
Počty osob odsouzených, zproštěných a u nichž bylo řízení zastaveno, postoupeno	196
Odvolací řízení v agendě T	197
NS ČR - odvolací agenda T	198
NS ČR - odvolací agenda C	199

OBSAH

Občanskoprávní spory	200
Rozvody	201
Rozvedená manželství s nezletilými dětmi	202
Péče o nezletilé děti	203
Grafické znázornění vybraných ukazatelů	205
Agenda T - OS	206
Agenda C - OS (včetně rozvodů)	207
Agenda P a Nc - OS	208
Agenda E - OS	209
Agenda T - KS	210
Agenda To - KS	211
Agenda C - KS (věci důchodového zabezpečení)	212
Agenda Co - KS	213
Vazby	214
Odsouzené osoby	215
Uložené tresty	216
Počty osob odsouzených, zproštěných a u nichž bylo řízení zastaveno, postoupeno	217
Rozvedená manželství s nezletilými dětmi	218
Počet rozvedených manželství za rok 1996	219
Agenda C - průměrné délky soudního řízení v roce 1996	220
Agenda O - průměrné délky soudního řízení v roce 1996	221
Agenda T - průměrné délky soudního řízení v roce 1996	222

VYSVĚTLIVKY

Jedná se o údaje z rejstříků (evidence spisů), do kterých se zapisuje zejména:

- C** - převážnou část agendy tvoří věci upravené občanským zákoníkem, zákoníkem práce, zákonem o rodině a předpisy souvisejícími
- Ca** - návrhy ve věcech nemocenského pojištění a důchodového zabezpečení a návrhy, upravené předpisy souvisejícími
- Cd** - právní dožádání v řízení podle občanského soudního řádu (včetně dožádání soudu soudním komisařem)
- Co** - odvolání proti rozhodnutím soudů prvního stupně ve věcech občanskoprávních
- Cm** - věci obchodní
- D** - řízení o dědictví
- E** - návrhy na nařízení výkonu rozhodnutí
- E mov.** - výkon rozhodnutí prodejem movitých věcí
- E vyk.** - výkon rozhodnutí vyklizením
- E ost.** - ostatní způsoby výkonu rozhodnutí
- K** - návrhy na prohlášení konkursu
- Kv** - návrhy dlužníků na vyrovnání
- L** - řízení o vyslovení přípustnosti převzetí nebo držení v ústavu zdravotnické péče
- Nc** - všeobecné věci v řízení podle občanského soudního řádu a podle zákona o konkursu a vyrovnání
- Nt** - všeobecné věci trestní, které se nezapisují do rejstříku T
- Nt př.** - rozhodování soudu v přípravném řízení v trestních věcech

- O** - údaje o vyřizování věcí, ve kterých jsou řešeny problémy nezletilých dětí
 - P** - řízení ve věcech úpravy poměrů nezletilých dětí
 - PP** - rozhodování o podmíněném propuštění z výkonu trestu odnětí svobody
 - PŽ** - spisy rejstříku P, které jsou vedeny u soudu až do zletilosti dítěte
 - P a Nc** - věci péče soudu o nezletilé
 - Ro** - návrhy na vydání platebního rozkazu
 - Rt** - věci, ve kterých soud zahájil řízení podle zákona o soudní rehabilitaci nebo ve kterých byl podán návrh na zahájení přezkumného řízení
 - Sm** - návrhy na vydání směnečného (šekového) platebního rozkazu
 - T** - řízení ve věcech trestních
 - Td** - právní dožádání ve věcech trestních
 - To** - odvolání a stížnosti proti rozhodnutím soudů prvního stupně v trestních věcech
- Členění obchodního rejstříku:**
- A** - samostatně podnikající fyzické osoby, veřejné obchodní společnosti, komanditní společnosti, státní podniky a jiné právnické osoby
 - B** - akciové společnosti a komanditní společnosti na akcie
 - C** - společnosti s ručením omezeným
 - Dr** - družstva a ostatní družstevní organizace
 - O** - obecně prospěšné společnosti
-
- Index** - podíl počtu nevyřízených věcí k průměrnému měsíčnímu nápadu za posledních dvanáct měsíců, vynásobený stem

Údaje o nápadu a vyřízení věci jsou čerpány z výkazů jednotlivých soudů, údaje o pravomocně skončených věcech ze statistických listů.

V podkladech soudů jsou uvedeny údaje o pravomocném odsouzení pachatelů, kdy právní moc rozhodnutí nastala v příslušném roce.

Do celkového počtu odsouzených nejsou zahrnuty případy, kdy došlo k uložení souhrnných trestů, obnově řízení a stížnosti pro porušení zákona.

V časových řadách údaje do roku 1993 včetně nezahrnují počty a způsob vyřízení trestních věcí vojenskými soudy.

V tabulkách na str.194 až 196 jsou ve sloupci "odsouzeno osob" uvedeny údaje o celkovém počtu osob, odsouzených soudy podle trestního zákona i podle zákona č. 150/69 Sb. o přečinech.

Pokud není uvedeno jinak, jsou v tabulkách publikovány údaje za ČR.

POUŽITÉ ZKRATKY

ČR	- Česká republika
Praha	- Hl. město Praha
StČ	- Středočeský kraj
JČ	- Jihočeský kraj
ZČ	- Západočeský kraj
SČ	- Severočeský kraj
VČ	- Východočeský kraj
JM	- Jihomoravský kraj
SM	- Severomoravský kraj

OS	- okresní soud
KS	- krajský soud
KOS	- krajský obchodní soud

o.s.ř.	- občanský soudní řád
tr.z.	- trestní zákon

měs.	- měsíc
------	---------

*Agendy okresních a krajských soudů
v roce 1996*

**PREHLED SOUDNICH AGEND U KTERÝCH SE STATISTICKY SLEDUJE
POUZE NÁPAD (v osobách)**

OKRESNÍ SOUDY

	T	Td	Nt	Nt př.	P	Pž	Cd	Nc	L	PP
Hl.město Praha	9885	198	1254	9209	4805	35674	5141	21951	552	345
Středočeský kraj	8349	273	1235	4401	4196	39877	4088	15060	239	1695
Jihočeský kraj	5616	111	524	2319	2481	20275	2362	8287	72	76
Západočeský kraj	9255	422	1445	3862	3919	33066	4294	12200	844	984
Severočeský kraj	13425	870	2251	8083	5227	54941	6594	12407	110	2289
Východočeský kraj	9994	469	1086	3842	4220	28813	4303	12374	807	663
Jihomoravský kraj	14838	310	935	7054	6253	48001	5413	17643	2918	298
Severomoravský kraj	20396	275	2012	9609	7921	58988	8880	21629	2774	800
ČR	91758	2928	10742	48379	39022	319635	41075	121551	8316	7150

KRAJSKÉ SOUDY

	T	Nt	Nc
MS Praha	663	413	2296
KS Praha	191	118	731
KS Č.Budějovice	119	203	638
KS Plzeň	214	468	901
KS Ústí n/L.	224	375	745
KS Hradec Králové	211	157	844
KS Brno	330	54	1698
KS Ostrava	518	697	991
ČR	2470	2485	8844

**OBCHODNÍ AGENDA KRAJSKÝCH
SOUDŮ**

	Nc
KOS Praha	493
KS Č.Budějovice	181
KS Plzeň	423
KS Ústí n/L.	87
KS Hradec Králové	266
KOS Brno	182
KOS Ostrava	795
ČR	2427

**PREHLED SOUDNICH AGEND U KTERÝCH SE STATISTICKY SLEDUJE
POUZE NÁPAD (v osobách)**

OKRESNÍ SOUDY V KRAJI: HL. MĚSTO PRAHA

	T	Td	Nt	Nt př.	P	Pž	Cd	Nc	L	PP
Praha 1	1692	10	68	1576	132	1236	300	1428	0	0
Praha 2	1164	8	285	604	186	1838	301	1215	86	0
Praha 3	664	8	76	927	271	3038	316	1720	0	0
Praha 4	1809	64	286	1403	638	7473	1216	4994	0	210
Praha 5	911	18	133	832	1345	4359	620	2004	4	0
Praha 6	596	36	74	868	361	3329	603	2198	1	135
Praha 7	688	7	38	823	159	1365	166	1139	0	0
Praha 8	775	18	119	645	678	3354	608	1819	460	0
Praha 9	746	16	87	612	485	3813	452	2450	1	0
Praha 10	840	13	88	919	550	5869	559	2984	0	0
Celkem	9885	198	1254	9209	4805	35674	5141	21951	552	345

**PREHLED SOUDNICH AGEND U KTERÝCH SE STATISTICKY SLEDUJE
POUZE NÁPAD (v osobách)**

OKRESNÍ SOUDY V KRAJI: STŘEDOČESKÝ

	T	Td	Nt	Nt př.	P	Pž	Cd	Nc	L	PP
Benešov	605	2	30	517	238	3429	182	755	0	0
Beroun	602	12	41	298	321	1300	343	1150	0	0
Kladno	1057	87	215	727	470	7210	731	2418	7	470
Kolín	590	6	40	290	295	2494	275	1491	0	0
Kutná Hora	765	4	14	208	166	2172	208	935	0	0
Mělník	727	9	24	421	558	3530	349	1073	21	0
Mladá Boleslav	1013	15	71	325	360	4515	377	1756	171	0
Nymburk	566	18	141	213	435	3728	276	1120	0	185
Praha - východ	591	20	73	343	460	3015	285	1179	11	344
Praha - západ	521	13	55	484	263	3023	233	826	0	0
Příbram	822	53	282	418	394	3589	515	1736	29	261
Rakovník	490	34	249	157	236	1872	314	621	0	435
Celkem	8349	273	1235	4401	4196	39877	4088	15060	239	1695

**PŘEHLED SOUDNÍCH AGEND U KTERÝCH SE STATISTICKY SLEDUJE
POUZE NÁPAD (v osobách)**

OKRESNÍ SOUDY V KRAJI: JIHOČESKÝ

	T	Td	Nt	Nt př.	P	Pž	Cd	Nc	L	PP
České Budějovice	1407	43	213	954	597	5158	685	2291	12	76
Český Krumlov	775	12	50	215	267	1783	246	553	0	0
Jindřichův Hradec	730	5	64	226	318	3639	284	908	0	0
Pelhřimov	331	1	45	97	200	1593	204	822	34	0
Písek	607	15	19	205	373	1985	231	983	0	0
Prachatice	412	14	39	146	194	1520	216	517	0	0
Strakonice	503	9	56	143	225	2063	195	922	26	0
Tábor	851	12	38	333	307	2534	301	1291	0	0
Celkem	5616	111	524	2319	2481	20275	2362	8287	72	76

**PŘEHLED SOUDNÍCH AGEND U KTERÝCH SE STATISTICKY SLEDUJE
POUZE NÁPAD (v osobách)**

OKRESNÍ SOUDY V KRAJI: ZÁPADOČESKÝ

	T	Td	Nt	Nt př.	P	Pž	Cd	Nc	L	PP
Domažlice	488	3	19	157	188	1854	244	639	0	0
Cheb	1332	22	189	715	325	4650	517	1397	0	0
Karlovy Vary	1805	124	428	189	704	7144	921	2899	16	466
Klatovy	596	18	14	236	306	2682	331	917	5	0
Plzeň - město	1742	126	305	1366	1019	5724	713	2440	18	224
Plzeň - jih	352	1	68	127	197	1814	127	428	805	0
Plzeň - sever	503	14	20	179	237	1484	192	463	0	0
Rokycany	506	3	82	82	135	1113	143	365	0	0
Sokolov	1409	104	303	623	482	4369	815	2100	0	294
Tachov	522	7	17	188	326	2232	291	552	0	0
Celkem	9255	422	1445	3862	3919	33066	4294	12200	844	984

**PŘEHLED SOUDNÍCH AGEND U KTERÝCH SE STATISTICKY SLEDUJE
POUZE NÁPAD (v osobách)**

OKRESNÍ SOUDY V KRAJI: SEVEROČESKÝ

	T	Td	Nt	Nt př.	P	Pž	Cd	Nc	L	PP
Česká Lípa	1512	119	503	713	361	4069	713	1146	2	733
Děčín	1654	34	62	837	477	8764	456	509	0	0
Chomutov	1493	46	296	1119	390	10252	794	2510	0	476
Jablonec	805	64	424	723	356	3617	915	1349	0	269
Liberec	1415	102	259	883	642	6598	734	2524	3	47
Litoměřice	1058	305	150	453	427	5022	522	554	71	66
Louny	908	48	309	580	298	2843	663	1424	22	514
Most	1649	71	56	710	737	6180	720	671	1	184
Teplice	1517	35	132	1092	920	5111	599	958	10	0
Ústí nad Labem	1414	46	60	973	619	2485	478	762	1	0
Celkem	13425	870	2251	8083	5227	54941	6594	12407	110	2289

**PŘEHLED SOUDNÍCH AGEND U KTERÝCH SE STATISTICKY SLEDUJE
POUZE NÁPAD (v osobách)**

OKRESNÍ SOUDY V KRAJI: VÝCHODOČESKÝ

	T	Td	Nt	Nt př.	P	Pž	Cd	Nc	L	PP
Havlíčkův Brod	555	2	74	171	252	2205	291	1150	719	0
Hradec Králové	1663	89	148	894	501	3602	491	1843	81	162
Chrudim	565	6	75	298	296	2143	325	452	0	0
Jičín	571	237	325	157	352	1315	569	602	0	104
Náchod	1133	20	40	347	356	2800	258	971	0	0
Pardubice	1539	49	199	547	608	4830	692	1874	7	224
Rychnov nad Kněžnou	786	9	83	129	276	1935	216	744	0	0
Semily	505	7	29	167	166	880	229	657	0	0
Svitavy	661	7	32	259	376	2416	282	1051	0	0
Trutnov	1217	28	60	561	534	2762	564	1612	0	173
Ústí nad Orlicí	799	15	21	312	503	3925	386	1418	0	0
Celkem	9994	469	1086	3842	4220	28813	4303	12374	807	663

**PŘEHLED SOUDNÍCH AGEND U KTERÝCH SE STATISTICKY SLEDUJE
POUZE NÁPAD (v osobách)**

OKRESNÍ SOUDY V KRAJI: JIHOMORAVSKÝ

	T	Td	Nt	Nt př.	P	Pž	Cd	Nc	L	PP
Blansko	504	7	28	285	262	2386	177	372	0	0
Brno - město	3818	101	258	2380	1921	6989	1462	3839	1356	94
Brno - venkov	918	42	169	346	431	4495	572	1454	5	176
Břeclav	861	61	42	461	338	3532	358	1357	0	28
Hodonín	1302	11	44	587	404	3662	284	1077	0	0
Jihlava	596	4	74	294	318	3054	271	1200	488	0
Kroměříž	712	8	53	333	305	3218	316	934	1053	0
Prostějov	698	9	19	288	362	3572	248	875	0	0
Třebíč	723	15	30	226	302	2197	277	826	0	0
Uherské Hradiště	1007	9	25	577	264	2875	288	1238	0	0
Vyškov	698	5	43	175	292	2219	247	1114	0	0
Zlín	1340	13	53	444	474	4833	410	1534	0	0
Znojmo	958	24	59	368	312	2730	357	1133	16	0
Žďár nad Sázavou	703	1	38	290	268	2239	146	690	0	0
Celkem	14838	310	935	7054	6253	48001	5413	17643	2918	298

**PŘEHLED SOUDNÍCH AGEND U KTERÝCH SE STATISTICKY SLEDUJE
POUZE NÁPAD (v osobách)**

OKRESNÍ SOUDY V KRAJI: SEVEROMORAVSKÝ

	T	Td	Nt	Nt př.	P	Pž	Cd	Nc	L	PP
Bruntál	1371	8	70	769	573	4817	396	1353	0	0
Frydek - Místek	1809	17	71	1125	563	4643	456	1608	0	0
Jeseník	223	8	42	100	1394	234	388	207	115	0
Karviná	3466	33	175	1477	1083	6781	1322	4759	0	0
Nový Jičín	1400	10	45	674	588	4660	332	1624	0	0
Olomouc	2305	48	197	1175	587	3770	798	717	634	67
Opava	1372	12	272	512	580	4701	514	1963	2005	174
Ostrava	5270	79	568	2362	1311	16306	3183	4658	0	470
Přerov	1116	21	61	586	379	4879	399	997	0	0
Šumperk	1056	30	236	540	449	4367	713	1943	0	89
Vsetín	1008	9	275	289	414	3830	379	1800	20	0
Celkem	20396	275	2012	9609	7921	58988	8880	21629	2774	800

AGENDA T

ČESKÁ REPUBLIKA

	T věci									
	nápad	vyřízeno	nevyřízeno	index	nevyřízeno					
					přes 6 měs. do 1 roku	%	přes 1 rok do 2 let	%	přes 2 roky	%
Hl.město Praha	7764	9263	2075	320,71	444	21,40	275	13,25	111	5,35
Středočeský kraj	6164	7235	1598	311,10	320	20,03	187	11,70	52	3,25
Jihočeský kraj	4264	4913	1383	389,21	280	20,25	184	13,30	28	2,02
Západočeský kraj	6783	7413	4191	741,44	1103	26,32	970	23,14	528	12,60
Severočeský kraj	9344	9093	8318	1068,24	1554	18,68	2160	25,97	2091	25,14
Východočeský kraj	7395	8008	2227	361,38	600	26,94	282	12,66	65	2,92
Jihomoravský kraj	11087	12131	3615	391,27	983	27,19	449	12,42	145	4,01
Severomoravský kraj	15295	17650	5845	458,58	1237	21,16	1034	17,69	554	9,48
ČR	68096	75706	29252	515,48	6521	22,29	5541	18,94	3574	12,22

AGENDA T

OKRESNÍ SOUDY V KRAJI: HL. MĚSTO PRAHA

	T věci									
	nápad	vyřízeno	nevyřízeno	index	nevyřízeno					
					přes 6 měs. do 1 roku	%	přes 1 rok do 2 let	%	přes 2 roky	%
Praha 1	1407	1609	378	322,39	74	19,58	44	11,64	15	3,97
Praha 2	1064	1285	165	186,09	23	13,94	18	10,91	1	0,61
Praha 3	518	718	154	356,76	41	26,62	21	13,64	8	5,19
Praha 4	1364	1448	502	441,64	122	24,30	88	17,53	29	5,78
Praha 5	665	824	138	249,02	20	14,49	16	11,59	10	7,25
Praha 6	407	460	77	227,03	13	16,88	20	25,97	5	6,49
Praha 7	481	654	144	359,25	28	19,44	17	11,81	4	2,78
Praha 8	602	767	157	312,96	36	22,93	18	11,46	15	9,55
Praha 9	595	667	131	264,20	32	24,43	12	9,16	9	6,87
Praha 10	661	831	229	415,73	55	24,02	21	9,17	15	6,55
Celkem	7764	9263	2075	320,71	444	21,40	275	13,25	111	5,35

AGENDA T

OKRESNÍ SOUDY V KRAJI: STŘEDOČESKÝ

	T věci									
	nápad	vyřízeno	nevyřízeno	index	nevyřízeno					
					přes 6 měs. do 1 roku	%	přes 1 rok do 2 let	%	přes 2 roky	%
Benešov	445	560	108	291,24	24	22,22	1	0,93	4	3,70
Beroun	460	598	104	271,30	14	13,46	16	15,38	6	5,77
Kladno	848	977	268	379,25	49	18,28	28	10,45	2	0,75
Kolín	437	525	124	340,50	9	7,26	8	6,45	1	0,81
Kutná Hora	565	664	168	356,81	43	25,60	27	16,07	8	4,76
Mělník	509	554	166	391,36	42	25,30	25	15,06	16	9,64
Mladá Boleslav	693	782	122	211,26	22	18,03	10	8,20	2	1,64
Nymburk	454	541	93	245,81	22	23,66	8	8,60	6	6,45
Praha - východ	431	502	81	225,52	21	25,93	9	11,11	2	2,47
Praha - západ	375	512	100	320,00	15	15,00	24	24,00	4	4,00
Příbram	598	614	165	331,10	30	18,18	13	7,88	0	0,00
Rakovník	349	406	99	340,40	29	29,29	18	18,18	1	1,01
Celkem	6164	7235	1598	311,10	320	20,03	187	11,70	52	3,25

AGENDA T

OKRESNÍ SOUDY V KRAJI: JIHOČESKÝ

	T věci									
	nápad	vyřízeno	nevyřízeno	index	nevyřízeno					
					přes 6 měs. do 1 roku	%	přes 1 rok do 2 let	%	přes 2 roky	%
České Budějovice	1033	1174	539	626,14	123	22,82	96	17,81	11	2,04
Český Krumlov	595	718	175	352,94	49	28,00	48	27,43	5	2,86
Jindřichův Hradec	533	605	94	211,63	8	8,51	3	3,19	1	1,06
Pelhřimov	265	325	54	244,53	6	11,11	1	1,85	1	1,85
Písek	450	489	197	525,33	24	12,18	16	8,12	4	2,03
Prachatice	344	393	61	212,79	8	13,11	6	9,84	0	0,00
Strakonice	386	478	71	220,73	8	11,27	6	8,45	3	4,23
Tábor	658	731	192	350,15	54	28,13	8	4,17	3	1,56
Celkem	4264	4913	1383	389,21	280	20,25	184	13,30	28	2,02

AGENDA T

OKRESNÍ SOUDY V KRAJI: ZÁPADOČESKÝ

	T věci									
	nápad	vyřízeno	nevyřízeno	index	nevyřízeno					
					přes 6 měs. do 1 roku	%	přes 1 rok do 2 let	%	přes 2 roky	%
Domažlice	353	408	61	207,37	6	9,84	3	4,92	0	0,00
Cheb	964	989	836	1040,66	238	28,47	252	30,14	113	13,52
Karlovy Vary	1422	1751	1083	913,92	284	26,22	301	27,79	172	15,88
Klatovy	451	515	80	212,86	27	33,75	6	7,50	5	6,25
Plzeň - město	1234	1246	1115	1084,28	289	25,92	274	24,57	156	13,99
Plzeň - jih	261	283	86	395,40	16	18,60	12	13,95	2	2,33
Plzeň - sever	348	346	111	382,76	25	22,52	9	8,11	8	7,21
Rokycany	343	343	168	587,76	59	35,12	15	8,93	8	4,76
Sokolov	988	975	520	631,58	116	22,31	76	14,62	60	11,54
Tachov	419	557	131	375,18	43	32,82	22	16,79	4	3,05
Celkem	6783	7413	4191	741,44	1103	26,32	970	23,14	528	12,60

AGENDA T

OKRESNÍ SOUDY V KRAJI: SEVEROČESKÝ

	T věci									
	nápad	vyřízeno	nevyřízeno	index	nevyřízeno					
					přes 6 měs. do 1 roku	%	přes 1 rok do 2 let	%	přes 2 roky	%
Česká Lípa	1107	1147	391	423,85	62	15,86	74	18,93	24	6,14
Děčín	1186	956	1279	1294,10	406	31,74	320	25,02	32	2,50
Chomutov	1029	962	1444	1683,97	209	14,47	397	27,49	574	39,75
Jablonec	561	620	296	633,16	75	25,34	68	22,97	39	13,18
Liberec	1009	1150	455	541,13	94	20,66	98	21,54	49	10,77
Litoměřice	747	920	188	302,01	36	19,15	26	13,83	11	5,85
Louny	630	551	431	820,95	61	14,15	35	8,12	84	19,49
Most	1074	890	1163	1299,44	227	19,52	414	35,60	211	18,14
Teplice	1010	771	2036	2419,01	269	13,21	562	27,60	922	45,28
Ústí nad Labem	991	1126	635	768,92	115	18,11	166	26,14	145	22,83
Celkem	9344	9093	8318	1068,24	1554	18,68	2160	25,97	2091	25,14

AGENDA T

OKRESNÍ SOUDY V KRAJI: VÝCHODOČESKÝ

	T věci									
	nápad	vyřízeno	nevyřízeno	index	nevyřízeno					
					přes 6 měs. do 1 roku	%	přes 1 rok do 2 let	%	přes 2 roky	%
Havlíčkův Brod	397	463	45	136,02	14	31,11	2	4,44	1	2,22
Hradec Králové	1288	1326	464	432,30	197	42,46	32	6,90	11	2,37
Chrudim	444	536	42	113,51	5	11,90	2	4,76	1	2,38
Jičín	416	455	106	305,77	16	15,09	10	9,43	0	0,00
Náchod	813	883	197	290,77	26	13,20	11	5,58	4	2,03
Pardubice	1084	1202	281	311,07	58	20,64	27	9,61	2	0,71
Rychnov n/K.	596	523	222	446,98	58	26,13	23	10,36	14	6,31
Semily	385	271	444	1383,90	146	32,88	109	24,55	11	2,48
Svitavy	512	604	49	114,84	18	36,73	2	4,08	2	4,08
Trutnov	849	981	291	411,31	50	17,18	52	17,87	18	6,19
Ústí nad Orlicí	611	764	86	168,90	12	13,95	12	13,95	1	1,16
Celkem	7395	8008	2227	361,38	600	26,94	282	12,66	65	2,92

AGENDA T

OKRESNÍ SOUDY V KRAJI: JIHOMORAVSKÝ

	T věci									
	nápad	vyřízeno	nevyřízeno	index	nevyřízeno					
					přes 6 měs. do 1 roku	%	přes 1 rok do 2 let	%	přes 2 roky	%
Blansko	362	388	129	427,62	36	27,91	16	12,40	11	8,53
Brno - město	2865	3367	737	308,69	186	25,24	107	14,52	45	6,11
Brno - venkov	638	657	253	475,86	55	21,74	30	11,86	8	3,16
Břeclav	650	692	259	478,15	56	21,62	36	13,90	11	4,25
Hodonín	855	945	349	489,82	97	27,79	22	6,30	1	0,29
Jihlava	436	507	101	277,98	19	18,81	13	12,87	5	4,95
Kroměříž	530	569	163	369,06	109	66,87	19	11,66	4	2,45
Prostějov	539	557	194	431,91	57	29,38	27	13,92	11	5,67
Třebíč	602	695	65	129,57	9	13,85	5	7,69	2	3,08
Uherské Hradiště	760	773	312	492,63	117	37,50	18	5,77	1	0,32
Vyškov	511	572	137	321,72	33	24,09	12	8,76	4	2,92
Zlín	1048	1088	464	531,30	117	25,22	63	13,58	26	5,60
Znojmo	723	778	168	278,84	27	16,07	49	29,17	10	5,95
Žďár nad Sázavou	568	543	284	600,00	65	22,89	32	11,27	6	2,11
Celkem	11087	12131	3615	391,27	983	27,19	449	12,42	145	4,01

AGENDA T

OKRESNÍ SOUDY V KRAJI: SEVEROMORAVSKÝ

	T věci									
	nápad	vyřízeno	nevyřízeno	index	nevyřízeno					
					přes 6 měs. do 1 roku	%	přes 1 rok do 2 let	%	přes 2 roky	%
Bruntál	1042	1293	252	290,21	59	23,41	38	15,08	0	0,00
Frydek - Místek	1363	1553	459	404,11	71	15,47	44	9,59	13	2,83
Jeseník	181	148	57	377,90	3	5,26	0	0,00	0	0,00
Karviná	2522	3010	821	390,64	140	17,05	115	14,01	30	3,65
Nový Jičín	997	1011	327	393,58	71	21,71	42	12,84	17	5,20
Olomouc	1717	1974	411	287,25	70	17,03	31	7,54	8	1,95
Opava	1098	1144	333	363,93	63	18,92	46	13,81	11	3,30
Ostrava - město	3906	4515	2513	772,04	641	25,51	649	25,83	440	17,51
Přerov	875	980	383	525,26	69	18,02	48	12,53	24	6,27
Šumperk	822	1117	187	272,99	35	18,72	19	10,16	8	4,28
Vsetín	772	905	102	158,55	15	14,71	2	1,96	3	2,94
Celkem	15295	17650	5845	458,58	1237	21,16	1034	17,69	554	9,48

AGENDA C

ČESKÁ REPUBLIKA

	rejstřík C									
	nápad	vyřízeno	nevyřízeno	index	nevyřízeno					
					přes 1 rok do 3 let	%	přes 3 roky do 5 let	%	přes 5 roků	%
Hl.město Praha	52896	62510	33578	761,75	8903	26,51	1486	4,43	288	0,86
Středočeský kraj	31614	32462	15703	596,05	5022	31,98	1446	9,21	200	1,27
Jihočeský kraj	10314	11591	6670	776,03	1759	26,37	671	10,06	93	1,39
Západočeský kraj	17114	19905	9421	660,58	2424	25,73	554	5,88	129	1,37
Severočeský kraj	28996	28107	38130	1578,01	13982	36,67	4603	12,07	1342	3,52
Východočeský kraj	16510	17964	9768	709,97	2401	24,58	712	7,29	136	1,39
Jihomoravský kraj	33905	36171	30938	1094,99	10094	32,63	2860	9,24	642	2,08
Severomoravský kraj	37352	42036	33833	1086,95	11259	33,28	2038	6,02	371	1,10
ČR	228701	250746	178041	934,19	55844	31,37	14370	8,07	3201	1,80

AGENDA C

OKRESNÍ SOUDY V KRAJI: HL. MĚSTO PRAHA

	rejstřík C									
	nápad	vyřízeno	nevyřízeno	index	nevyřízeno					
					přes 1 rok do 3 let	%	přes 3 roky do 5 let	%	přes 5 roků	%
Praha 1	3453	5103	3043	1057,52	1092	35,89	270	8,87	80	2,63
Praha 2	2495	3485	1563	751,74	468	29,94	89	5,69	19	1,22
Praha 3	2434	3715	1414	697,12	400	28,29	75	5,30	13	0,92
Praha 4	9501	10395	8852	1118,03	2870	32,42	331	3,74	55	0,62
Praha 5	6053	7230	3717	736,89	814	21,90	223	6,00	49	1,32
Praha 6	3376	4475	2972	1056,40	955	32,13	138	4,64	10	0,34
Praha 7	13545	13218	5829	516,41	682	11,70	49	0,84	10	0,17
Praha 8	4387	5707	2071	566,49	549	26,51	115	5,55	12	0,58
Praha 9	2702	3258	1594	707,92	446	27,98	84	5,27	18	1,13
Praha 10	4950	5924	2523	611,64	627	24,85	112	4,44	22	0,87
Celkem	52896	62510	33578	761,75	8903	26,51	1486	4,43	288	0,86

AGENDA C

OKRESNÍ SOUDY V KRAJI: STŘEDOČESKÝ

	rejstřík C									
	nápad	vyřízeno	nevyřízeno	index	nevyřízeno					
					přes 1 rok do 3 let	%	přes 3 roky do 5 let	%	přes 5 roků	%
Benešov	13822	12908	2299	199,59	212	9,22	43	1,87	6	0,26
Beroun	977	1230	852	1046,47	293	34,39	54	6,34	8	0,94
Kladno	2691	2799	2393	1067,11	807	33,72	120	5,01	33	1,38
Kolín	1556	1926	982	757,33	401	40,84	143	14,56	33	3,36
Kutná Hora	1187	1216	518	523,67	135	26,06	29	5,60	1	0,19
Mělník	1418	915	3404	2880,68	1665	48,91	464	13,63	41	1,20
Mladá Boleslav	1770	1849	704	477,29	131	18,61	36	5,11	1	0,14
Nymburk	1313	1754	1412	1290,48	583	41,29	363	25,71	51	3,61
Praha - východ	1766	1973	1056	717,55	349	33,05	78	7,39	8	0,76
Praha - západ	1688	1986	881	626,30	187	21,23	24	2,72	3	0,34
Příbram	2576	3066	765	356,37	129	16,86	33	4,31	6	0,78
Rakovník	850	840	437	616,94	130	29,75	59	13,50	9	2,06
Celkem	31614	32462	15703	596,05	5022	31,98	1446	9,21	200	1,27

AGENDA C

OKRESNÍ SOUDY V KRAJI: JIHOČESKÝ

	rejstřík C									
	nápad	vyřízeno	nevyřízeno	index	nevyřízeno					
					přes 1 rok do 3 let	%	přes 3 roky do 5 let	%	přes 5 roků	%
České Budějovice	3305	3717	2447	888,47	592	24,19	295	12,06	47	1,92
Český Krumlov	1040	1051	555	640,38	127	22,88	32	5,77	5	0,90
Jindřichův Hradec	1082	1270	464	514,60	99	21,34	27	5,82	3	0,65
Pelhřimov	714	850	247	415,13	53	21,46	20	8,10	1	0,40
Písek	1068	1288	647	726,97	174	26,89	35	5,41	3	0,46
Prachatice	845	724	571	810,89	196	34,33	16	2,80	2	0,35
Strakonice	933	1099	899	1156,27	300	33,37	122	13,57	19	2,11
Tábor	1327	1592	840	759,61	218	25,95	124	14,76	13	1,55
Celkem	10314	11591	6670	776,03	1759	26,37	671	10,06	93	1,39

AGENDA C

OKRESNÍ SOUDY V KRAJI: ZÁPADOČESKÝ

	rejstřík C									
	nápad	vyřízeno	nevyřízeno	index	nevyřízeno					
					přes 1 rok do 3 let	%	přes 3 roky do 5 let	%	přes 5 roků	%
Domažlice	700	893	242	414,86	68	28,1	16	6,61	1	0,41
Cheb	1831	1872	1746	1144,29	512	29,32	91	5,21	18	1,03
Karlovy Vary	2781	3396	1176	507,44	294	25,00	60	5,10	7	0,60
Klatovy	1176	1334	487	496,94	141	28,95	27	5,54	3	0,62
Plzeň - město	4997	6185	2368	568,66	547	23,10	157	6,63	49	2,07
Plzeň - jih	647	770	549	1018,24	165	30,05	60	10,93	15	2,73
Plzeň - sever	936	1004	621	796,15	149	23,99	36	5,80	13	2,09
Rokycany	586	444	592	1212,29	187	31,59	17	2,87	4	0,68
Sokolov	2430	2691	836	412,84	144	17,22	36	4,31	5	0,60
Tachov	1030	1316	804	936,70	217	26,99	54	6,72	14	1,74
Celkem	17114	19905	9421	660,58	2424	25,73	554	5,88	129	1,37

AGENDA C

OKRESNÍ SOUDY V KRAJI: SEVEROČESKÝ

	rejstřík C									
	nápad	vyřízeno	nevyřízeno	index	nevyřízeno					
					přes 1 rok do 3 let	%	přes 3 roky do 5 let	%	přes 5 roků	%
Česká Lípa	2364	2473	1106	561,42	249	22,51	67	6,06	23	2,08
Děčín	2543	2549	3047	1437,83	937	30,75	212	6,96	69	2,26
Chomutov	4317	2016	10477	2912,30	4565	43,57	1237	11,81	405	3,87
Jablonec	1601	1830	644	482,70	125	19,41	20	3,11	5	0,78
Liberec	4878	4751	3952	972,20	1137	28,77	127	3,21	51	1,29
Litoměřice	1960	2046	1839	1125,92	478	25,99	152	8,27	28	1,52
Louny	1405	1663	2048	1749,18	744	36,33	205	10,01	17	0,83
Most	4240	4293	2832	801,51	766	27,05	91	3,21	22	0,78
Teplice	2428	2514	3989	1971,50	1874	46,98	456	11,43	280	7,02
Ústí nad Labem	3260	3972	8196	3016,93	3107	37,91	2036	24,84	442	5,39
Celkem	28996	28107	38130	1578,01	13982	36,67	4603	12,07	1342	3,52

AGENDA C

OKRESNÍ SOUDY V KRAJI: VÝCHODOČESKÝ

	rejstřík C									
	nápad	vyřízeno	nevyřízeno	index	nevyřízeno					
					přes 1 rok do 3 let	%	přes 3 roky do 5 let	%	přes 5 roků	%
Havlíčkův Brod	924	1068	359	466,23	74	20,61	30	8,36	2	0,56
Hradec Králové	2404	2379	1913	954,91	595	31,10	151	7,89	30	1,57
Chrudim	1128	1292	646	687,23	170	26,32	48	7,43	15	2,32
Jičín	961	1133	535	668,05	124	23,18	49	9,16	10	1,87
Náchod	1627	1690	686	505,96	113	16,47	30	4,37	4	0,58
Pardubice	2530	2986	1510	716,21	309	20,46	104	6,89	25	1,66
Rychnov n/K.	1144	1271	758	795,10	237	31,27	47	6,20	16	2,11
Semily	956	993	694	871,13	133	19,16	32	4,61	2	0,29
Svitavy	1201	1293	453	452,62	111	24,50	28	6,18	1	0,22
Trutnov	2100	2331	1572	898,29	408	25,95	157	9,99	22	1,40
Ústí nad Orlicí	1535	1528	642	501,89	127	19,78	36	5,61	9	1,40
Celkem	16510	17964	9768	709,97	2401	24,58	712	7,29	136	1,39

AGENDA C

OKRESNÍ SOUDY V KRAJI: JIHOMORAVSKÝ

	rejstřík C									
	nápad	vyřízeno	nevyřízeno	index	nevyřízeno					
					přes 1 rok do 3 let	%	přes 3 roky do 5 let	%	přes 5 roků	%
Blansko	1348	1136	1514	1347,77	330	21,80	48	3,17	7	0,46
Brno - město	12928	14125	11320	1050,74	3874	34,22	1019	9,00	338	2,99
Brno - venkov	2771	3088	1913	828,44	520	27,18	155	8,10	38	1,99
Břeclav	1800	1775	2914	1942,67	1243	42,66	383	13,14	58	1,99
Hodonín	1799	1868	2026	1351,42	648	31,98	185	9,13	59	2,91
Jihlava	1332	1627	963	867,57	346	35,93	48	4,98	15	1,56
Kroměříž	1315	1432	697	636,05	172	24,68	26	3,73	0	0,00
Prostějov	1424	1290	1038	874,72	294	28,32	112	10,79	19	1,83
Třebíč	1145	1284	835	875,11	221	26,47	53	6,35	2	0,24
Uherské Hradiště	1643	1458	1478	1079,49	396	26,79	130	8,80	25	1,69
Vyškov	1135	1340	1093	1155,59	418	38,24	176	16,10	27	2,47
Zlín	2620	2809	1849	846,87	437	23,63	175	9,46	12	0,65
Znojmo	1433	1473	1735	1452,90	554	31,93	171	9,86	7	0,40
Žďár nad Sázavou	1212	1466	1563	1547,52	641	41,01	179	11,45	35	2,24
Celkem	33905	36171	30938	1094,99	10094	32,63	2860	9,24	642	2,08

AGENDA C

OKRESNÍ SOUDY V KRAJI: SEVEROMORAVSKÝ

	rejstřík C									
	nápad	vyřízeno	nevyřízeno	index	nevyřízeno					
					přes 1 rok do 3 let	%	přes 3 roky do 5 let	%	přes 5 roků	%
Bruntál	2522	2627	1755	835,05	398	22,68	66	3,76	13	0,74
Frydek - Místek	3615	3892	2320	770,12	343	14,78	76	3,28	14	0,60
Jeseník	753	337	421	670,92	0	0,00	0	0,00	0	0,00
Karviná	5347	5998	3131	702,67	684	21,85	86	2,75	22	0,70
Nový Jičín	2208	2762	1879	1021,20	590	31,40	120	6,39	23	1,22
Olomouc	3351	3768	2294	821,49	720	31,39	227	9,90	38	1,66
Opava	2240	2742	2042	1093,93	655	32,08	105	5,14	21	1,03
Ostrava - město	11626	13188	15724	1622,98	6342	40,33	1041	6,62	199	1,27
Přerov	1841	2059	1126	733,95	284	25,22	70	6,22	15	1,33
Šumperk	1988	2562	2420	1460,76	1151	47,56	209	8,64	16	0,66
Vsetín	1861	2101	721	464,91	92	12,76	38	5,27	10	1,39
Celkem	37352	42036	33833	1086,95	11259	33,28	2038	6,02	371	1,10

AGENDA P a Nc

ČESKÁ REPUBLIKA

	rejstřík P a Nc									
	nápad	vyřízeno	nevyřízeno	index	nevyřízeno					
					přes 6 měs. do 1 roku	%	přes 1 rok do 3 let	%	přes 3 roky do 5 let	%
Hl.město Praha	8152	8493	2069	304,56	306	14,79	144	6,96	19	0,92
Středočeský kraj	7851	7849	2792	426,75	526	18,84	247	8,85	32	1,15
Jihočeský kraj	4992	5196	1232	296,15	165	13,39	133	10,80	8	0,65
Západočeský kraj	6865	7069	2274	397,49	649	28,54	292	12,84	29	1,28
Severočeský kraj	10176	10745	6657	785,02	1302	19,56	1855	27,87	466	7,00
Východočeský kraj	7735	7916	2661	412,82	327	12,29	299	11,24	48	1,80
Jihomoravský kraj	12182	12703	5418	533,71	982	18,12	894	16,50	135	2,49
Severomoravský kraj	16236	17267	7062	521,95	1138	16,11	1686	23,87	304	4,30
ČR	74189	77238	30165	487,92	5395	17,88	5550	18,40	1041	3,45

AGENDA P a Nc

OKRESNÍ SOUDY V KRAJI: HL. MĚSTO PRAHA

	rejstřík P a Nc									
	nápad	vyřízeno	nevyřízeno	index	nevyřízeno					
					přes 6 měs. do 1 roku	%	přes 1 rok do 3 let	%	přes 3 roky do 5 let	%
Praha 1	250	257	92	441,60	19	20,65	15	16,30	1	1,09
Praha 2	348	358	64	220,69	6	9,38	1	1,56	0	0,00
Praha 3	555	593	160	345,95	29	18,13	13	8,13	0	0,00
Praha 4	1700	1851	457	322,59	82	17,94	39	8,53	3	0,66
Praha 5	1236	1323	399	387,38	42	10,53	31	7,77	8	2,01
Praha 6	824	828	170	247,57	7	4,12	12	7,06	2	1,18
Praha 7	307	322	44	171,99	4	9,09	5	11,36	0	0,00
Praha 8	730	745	189	310,68	28	14,81	7	3,70	0	0,00
Praha 9	1092	1068	187	205,49	17	9,09	3	1,60	0	0,00
Praha 10	1110	1148	307	331,89	72	23,45	18	5,86	5	1,63
Celkem	8152	8493	2069	304,56	306	14,79	144	6,96	19	0,92

AGENDA P a Nc

OKRESNÍ SOUDY V KRAJI: STŘEDOČESKÝ

	rejstřík P a Nc									
	nápad	vyřízeno	nevyřízeno	index	nevyřízeno					
					přes 6 měs. do 1 roku	%	přes 1 rok do 3 let	%	přes 3 roky do 5 let	%
Benešov	536	521	170	380,60	50	29,41	13	7,65	0	0,00
Beroun	420	417	124	354,29	21	16,94	13	10,48	0	0,00
Kladno	1016	1034	382	451,18	67	17,54	43	11,26	3	0,79
Kolín	799	865	187	280,85	24	12,83	27	14,44	0	0,00
Kutná Hora	444	418	123	332,43	14	11,38	3	2,44	0	0,00
Mělník	708	744	605	1025,42	136	22,48	10	1,65	6	0,99
Mladá Boleslav	934	910	206	264,67	35	16,99	12	5,83	2	0,97
Nymburk	830	794	249	360,00	35	14,06	33	13,25	12	4,82
Praha - východ	524	517	259	593,13	64	24,71	25	9,65	2	0,77
Praha - západ	452	427	178	472,57	37	20,79	28	15,73	3	1,69
Příbram	806	797	152	226,30	17	11,18	5	3,29	0	0,00
Rakovník	382	405	157	493,19	26	16,56	35	22,29	4	2,55
Celkem	7851	7849	2792	426,75	526	18,84	247	8,85	32	1,15

AGENDA P a Nc

OKRESNÍ SOUDY V KRAJI: JIHOČESKÝ

	rejstřík P a Nc									
	nápad	vyřízeno	nevyřízeno	index	nevyřízeno					
					přes 6 měs. do 1 roku	%	přes 1 rok do 3 let	%	přes 3 roky do 5 let	%
České Budějovice	1364	1443	430	378,30	69	16,05	24	5,58	0	0,00
Český Krumlov	561	586	75	160,43	7	9,33	3	4,00	1	1,33
Jindřichův Hradec	617	654	104	202,27	13	12,50	6	5,77	0	0,00
Pelhřimov	460	489	77	200,87	14	18,18	5	6,49	0	0,00
Písek	521	507	136	313,24	14	10,29	13	9,56	1	0,74
Prachatice	375	372	106	339,20	11	10,38	22	20,75	2	1,89
Strakonice	498	495	117	281,93	17	14,53	8	6,84	0	0,00
Tábor	596	650	187	376,51	20	10,70	52	27,81	4	2,14
Celkem	4992	5196	1232	296,15	165	13,39	133	10,80	8	0,65

AGENDA P a Nc

OKRESNÍ SOUDY V KRAJI: ZÁPADOČESKÝ

	rejstřík P a Nc									
	nápad	vyřízeno	nevyřízeno	index	nevyřízeno					
					přes 6 měs. do 1 roku	%	přes 1 rok do 3 let	%	přes 3 roky do 5 let	%
Domažlice	422	451	54	153,55	6	11,11	1	1,85	1	1,85
Cheb	635	601	484	914,65	127	26,24	98	20,25	14	2,89
Karlovy Vary	1439	1451	349	291,04	86	24,64	30	8,60	0	0,00
Klatovy	595	608	207	417,48	35	16,91	20	9,66	0	0,00
Plzeň - město	1231	1358	343	334,36	283	82,51	50	14,58	8	2,33
Plzeň - jih	338	358	137	486,39	10	7,30	27	19,71	0	0,00
Plzeň - sever	355	370	75	253,52	7	9,33	5	6,67	2	2,67
Rokycany	230	206	125	652,17	25	20,00	17	13,60	1	0,80
Sokolov	1181	1208	360	365,79	50	13,89	27	7,50	2	0,56
Tachov	439	458	140	382,69	20	14,29	17	12,14	1	0,71
Celkem	6865	7069	2274	397,49	649	28,54	292	12,84	29	1,28

AGENDA P a Nc

OKRESNÍ SOUDY V KRAJI: SEVEROČESKÝ

	rejstřík P a Nc									
	nápad	vyřízeno	nevyřízeno	index	nevyřízeno					
					přes 6 měs. do 1 roku	%	přes 1 rok do 3 let	%	přes 3 roky do 5 let	%
Česká Lípa	1118	1267	244	261,90	40	16,39	26	10,66	1	0,41
Děčín	1165	1160	620	638,63	120	19,35	106	17,10	0	0,00
Chomutov	1050	1096	1653	1889,14	333	20,15	729	44,10	231	13,97
Jablonec	600	616	178	356,00	23	12,92	8	4,49	5	2,81
Liberec	1261	1346	459	436,80	71	15,47	42	9,15	6	1,31
Litoměřice	929	918	223	288,05	35	15,70	26	11,66	0	0,00
Louny	634	677	335	634,07	67	20,00	57	17,01	5	1,49
Most	1169	1002	998	1024,47	213	21,34	260	26,05	43	4,31
Teplice	1095	1174	707	774,79	145	20,51	161	22,77	50	7,07
Ústí nad Labem	1155	1489	1240	1288,31	255	20,56	440	35,48	125	10,08
Celkem	10176	10745	6657	785,02	1302	19,56	1855	27,87	466	7,00

AGENDA P a Nc

OKRESNÍ SOUDY V KRAJI: VÝCHODOČESKÝ

	rejstřík P a Nc									
	nápad	vyřízeno	nevyřízeno	index	nevyřízeno					
					přes 6 měs. do 1 roku	%	přes 1 rok do 3 let	%	přes 3 roky do 5 let	%
Havlíčkův Brod	576	595	168	350	24	14,3	10	5,95	1	0,60
Hradec Králové	958	891	462	578,71	77	16,67	55	11,90	14	3,03
Chrudim	581	613	169	349,05	22	13,02	12	7,10	0	0,00
Jičín	498	580	148	356,63	12	8,11	4	2,70	0	0,00
Náchod	887	832	312	422,10	38	12,18	51	16,35	7	2,24
Pardubice	1047	1202	217	248,71	17	7,83	18	8,29	2	0,92
Rychnov n/K.	534	511	277	622,47	46	16,61	50	18,05	17	6,14
Semily	373	363	169	543,70	37	21,89	19	11,24	1	0,59
Svitavy	595	642	133	268,24	13	9,77	3	2,26	0	0,00
Trutnov	866	860	478	662,36	28	5,86	67	14,02	4	0,84
Ústí nad Orlicí	820	827	128	187,32	13	10,16	10	7,81	2	1,56
Celkem	7735	7916	2661	412,82	327	12,29	299	11,24	48	1,80

AGENDA P a Nc

OKRESNÍ SOUDY V KRAJI: JIHOMORAVSKÝ

	r e j s t ř í k P a Nc									
	nápad	vyřízeno	nevyřízeno	index	nevyřízeno					
					přes 6 měs. do 1 roku	%	přes 1 rok do 3 let	%	přes 3 roky do 5 let	%
Blansko	626	582	253	484,98	35	13,83	24	9,49	0	0,00
Brno - město	2621	2930	1523	697,29	286	18,78	408	26,79	72	4,73
Brno - venkov	770	660	372	579,74	40	10,75	54	14,52	17	4,57
Břeclav	642	571	307	573,83	73	23,78	33	10,75	22	7,17
Hodonín	855	1339	333	467,37	54	16,22	82	24,62	0	0,00
Jihlava	690	717	252	438,26	41	16,27	51	20,24	6	2,38
Kroměříž	845	755	275	390,53	37	13,45	23	8,36	1	0,36
Prostějov	774	609	336	520,93	45	13,39	11	3,27	0	0,00
Třebíč	621	601	220	425,12	27	12,27	8	3,64	7	3,18
Uherské Hradiště	764	840	363	570,16	121	33,33	44	12,12	0	0,00
Vyškov	553	603	222	481,74	34	15,32	40	18,02	7	3,15
Zlín	1074	1104	223	249,16	15	6,73	21	9,42	1	0,45
Znojmo	793	814	456	690,04	117	25,66	64	14,04	2	0,44
Žďár nad Sázavou	554	578	283	613,00	57	20,14	31	10,95	0	0,00
Celkem	12182	12703	5418	533,71	982	18,12	894	16,50	135	2,49

AGENDA P a Nc

OKRESNÍ SOUDY V KRAJI: SEVEROMORAVSKÝ

	rejstřík P a Nc									
	nápad	vyřízeno	nevyřízeno	index	nevyřízeno					
					přes 6 měs. do 1 roku	%	přes 1 rok do 3 let	%	přes 3 roky do 5 let	%
Bruntál	1027	1224	386	451,02	85	22,02	53	13,73	0	0,00
Frýdek - Místek	2039	2012	486	286,02	29	5,97	17	3,50	1	0,21
Jeseník	414	186	228	660,87	58	25,44	0	0,00	0	0,00
Karviná	2818	2908	552	235,06	53	9,60	21	3,80	2	0,36
Nový Jičín	1001	1169	497	595,80	93	18,71	67	13,48	4	0,80
Olomouc	1781	1955	470	316,68	66	14,04	49	10,43	5	1,06
Opava	1148	1185	323	337,63	40	12,38	58	17,96	10	3,10
Ostrava - město	2716	3121	3222	1423,56	618	19,18	1322	41,03	273	8,47
Přerov	1189	1154	387	390,58	40	10,34	46	11,89	3	0,78
Šumperk	1140	1315	340	357,89	36	10,59	35	10,29	4	1,18
Vsetín	963	1038	171	213,08	20	11,70	18	10,53	2	1,17
Celkem	16236	17267	7062	521,95	1138	16,11	1686	23,87	304	4,30

AGENDA D

ČESKÁ REPUBLIKA

	rejstřík D							
	nápad	vyřízeno	nevyřízeno	index	nevyřízeno			
					přes 1 rok do 3 let	%	přes 3 roky	%
Hl.město Praha	16924	18420	15249	1081,23	4803	31,50	1316	8,63
Středočeský kraj	16685	19886	14293	1027,97	4664	32,63	1336	9,35
Jihočeský kraj	9010	9201	5615	747,84	1262	22,48	250	4,45
Západočeský kraj	11202	11858	7482	801,50	2256	30,15	440	5,88
Severočeský kraj	14764	15556	10926	888,05	2922	26,74	953	8,72
Východočeský kraj	16364	17605	13641	1000,32	3693	27,07	1291	9,46
Jihomoravský kraj	28598	32316	23083	968,59	5401	23,40	2235	9,68
Severomoravský kraj	24001	25087	12661	633,02	2174	17,17	540	4,27
ČR	137548	149929	102950	898,16	27175	26,40	8361	8,12

AGENDA D

OKRESNÍ SOUDY V KRAJI: HL. MĚSTO PRAHA

	rejstřík D							
	nápad	vyřízeno	nevyřízeno	index	nevyřízeno			
					přes 1 rok do 3 let	%	přes 3 roky	%
Praha 1	816	756	1161	1707,35	358	30,84	181	15,59
Praha 2	958	1082	525	657,62	105	20,00	37	7,05
Praha 3	1425	1311	1096	922,95	149	13,59	56	5,11
Praha 4	3516	4132	3695	1261,09	1255	33,96	223	6,04
Praha 5	1729	1710	1106	767,61	219	19,80	31	2,80
Praha 6	2015	1951	2519	1500,15	1100	43,67	379	15,05
Praha 7	854	855	933	1311,01	339	36,33	79	8,47
Praha 8	1639	1643	1471	1077,00	426	28,96	132	8,97
Praha 9	1468	1546	882	720,98	211	23,92	44	4,99
Praha 10	2504	3434	1861	891,85	641	34,44	154	8,28
Celkem	16924	18420	15249	1081,23	4803	31,50	1316	8,63

AGENDA D

OKRESNÍ SOUDY V KRAJI: STŘEDOČESKÝ

	rejstřík D							
	nápad	vyřízeno	nevyřízeno	index	nevyřízeno			
					přes 1 rok do 3 let	%	přes 3 roky	%
Benešov	1494	1961	1186	952,61	233	19,65	153	12,90
Beroun	1119	1139	522	559,79	89	17,05	10	1,92
Kladno	2085	2129	1270	730,94	310	24,41	58	4,57
Kolín	1544	2201	1662	1291,71	539	32,43	90	5,42
Kutná Hora	1207	1785	1438	1429,66	384	26,70	504	35,05
Mělník	1278	1447	1364	1280,75	503	36,88	81	5,94
Mladá Boleslav	1593	1880	881	663,65	239	27,13	38	4,31
Nymburk	1425	2156	1505	1267,37	872	57,94	52	3,46
Praha - východ	1410	1580	1381	1175,32	411	29,76	97	7,02
Praha - západ	1211	1172	1433	1419,98	660	46,06	186	12,98
Příbram	1479	1567	1216	986,61	349	28,70	51	4,19
Rakovník	840	869	435	621,43	75	17,24	16	3,68
Celkem	16685	19886	14293	1027,97	4664	32,63	1336	9,35

AGENDA D

OKRESNÍ SOUDY V KRAJI: JIHOČESKÝ

	rejstřík D							
	nápad	vyřízeno	nevyřízeno	index	nevyřízeno			
					přes 1 rok do 3 let	%	přes 3 roky	%
České Budějovice	2056	2035	1069	623,93	141	13,19	27	2,53
Český Krumlov	606	709	344	681,19	110	31,98	8	2,33
Jindřichův Hradec	1145	1109	920	964,19	289	31,41	55	5,98
Pelhřimov	1051	1060	525	599,43	80	15,24	10	1,90
Písek	1035	1062	655	759,42	174	26,56	18	2,75
Prachatice	656	582	395	722,56	67	16,96	13	3,29
Strakonice	1000	1010	652	782,40	109	16,72	32	4,91
Tábor	1461	1634	1055	866,53	292	27,68	87	8,25
Celkem	9010	9201	5615	747,84	1262	22,48	250	4,45

AGENDA D

OKRESNÍ SOUDY V KRAJI: ZÁPADOČESKÝ

	rejstřík D							
	nápad	vyřízeno	nevyřízeno	index	nevyřízeno			
					přes 1 rok do 3 let	%	přes 3 roky	%
Domažlice	882	765	482	655,78	60	12,45	16	3,32
Cheb	1019	1205	722	850,25	634	87,81	88	12,19
Karlovy Vary	1573	1566	502	382,96	65	12,95	8	1,59
Klatovy	1323	1406	745	675,74	203	27,25	34	4,56
Plzeň - město	2081	2155	1352	779,63	248	18,34	83	6,14
Plzeň - jih	1059	1407	1322	1498,02	508	38,43	62	4,69
Plzeň - sever	1020	987	1144	1345,88	268	23,43	97	8,48
Rokycany	770	758	567	883,64	162	28,57	26	4,59
Sokolov	949	1042	361	456,48	49	13,57	10	2,77
Tachov	526	567	285	650,19	59	20,70	16	5,61
Celkem	11202	11858	7482	801,50	2256	30,15	440	5,88

AGENDA D

OKRESNÍ SOUDY V KRAJI: SEVEROČESKÝ

	rejstřík D							
	nápad	vyřízeno	nevyřízeno	index	nevyřízeno			
					přes 1 rok do 3 let	%	přes 3 roky	%
Česká Lípa	1139	1142	525	553,12	66	12,57	9	1,71
Děčín	1649	1690	1099	799,76	229	20,84	108	9,83
Chomutov	1363	1601	672	591,64	109	16,22	44	6,55
Jablonec	1092	1292	622	683,52	109	17,52	35	5,63
Liberec	1980	2138	872	528,48	142	16,28	24	2,75
Litoměřice	1708	1864	1010	709,60	162	16,04	52	5,15
Louny	1190	1320	820	826,89	174	21,22	66	8,05
Most	1496	1451	1348	1081,28	434	32,20	69	5,12
Teplice	1744	1569	2446	1683,03	991	40,52	324	13,25
Ústí nad Labem	1403	1489	1512	1293,23	506	33,47	222	14,68
Celkem	14764	15556	10926	888,05	2922	26,74	953	8,72

AGENDA D

OKRESNÍ SOUDY V KRAJI: VÝCHODOČESKÝ

	rejstřík D							
	nápad	vyřízeno	nevyřízeno	index	nevyřízeno			
					přes 1 rok do 3 let	%	přes 3 roky	%
Havlíčkův Brod	1212	1356	663	656,44	77	11,61	6	0,90
Hradec Králové	2019	2230	1410	838,04	355	25,18	162	11,49
Chrudim	1509	1750	1559	1239,76	402	25,79	295	18,92
Jičín	1281	1505	1070	1002,34	331	30,93	73	6,82
Náchod	1456	1433	1497	1233,79	436	29,12	173	11,56
Pardubice	2144	2127	1598	894,40	378	23,65	80	5,01
Rychnov n/K.	1091	1051	1053	1158,20	279	26,50	81	7,69
Semily	1022	1250	1075	1262,23	405	37,67	65	6,05
Svitavy	1309	1392	745	682,96	129	17,32	35	4,70
Trutnov	1589	1581	1505	1136,56	474	31,50	151	10,03
Ústí nad Orlicí	1732	1930	1466	1015,70	427	29,13	170	11,60
Celkem	16364	17605	13641	1000,32	3693	27,07	1291	9,46

AGENDA D

OKRESNÍ SOUDY V KRAJI: JIHOMORAVSKÝ

	rejstřík D							
	nápad	vyřízeno	nevyřízeno	index	nevyřízeno			
					přes 1 rok do 3 let	%	přes 3 roky	%
Blansko	1615	1922	1271	944,40	313	24,63	143	11,25
Brno - město	5169	5619	3906	906,79	761	19,48	265	6,78
Brno - venkov	2300	2024	2139	1116,00	466	21,79	142	6,64
Břeclav	1914	2142	1624	1018,18	371	22,84	217	13,36
Hodonín	2121	3178	3390	1917,96	1127	33,24	683	20,15
Jihlava	1355	1450	899	796,16	171	19,02	27	3,00
Kroměříž	1553	1831	1483	1145,91	445	30,01	37	2,49
Prostějov	1880	2176	1617	1032,13	457	28,26	173	10,70
Třebíč	1604	1928	789	590,27	201	25,48	38	4,82
Uherské Hradiště	2280	2937	1613	848,95	365	22,63	123	7,63
Vyškov	1270	1384	1423	1344,57	348	24,46	310	21,78
Zlín	2393	2395	1200	601,76	192	16,00	30	2,50
Znojmo	1605	1700	831	621,31	102	12,27	23	2,77
Žďár nad Sázavou	1539	1630	898	700,19	82	9,13	24	2,67
Celkem	28598	32316	23083	968,59	5401	23,40	2235	9,68

AGENDA D

OKRESNÍ SOUDY V KRAJI: SEVEROMORAVSKÝ

	rejstřík D							
	nápad	vyřízeno	nevyřízeno	index	nevyřízeno			
					přes 1 rok do 3 let	%	přes 3 roky	%
Bruntál	1128	1213	391	415,96	42	10,74	7	1,79
Frydek - Místek	2846	3233	1292	544,76	153	11,84	33	2,55
Jeseník	477	200	277	696,86	0	0,00	0	0,00
Karviná	3332	3168	1301	468,55	105	8,07	21	1,61
Nový Jičín	1925	1907	821	511,79	111	13,52	23	2,80
Olomouc	3048	3205	1372	540,16	228	16,62	56	4,08
Opava	2020	2015	1125	668,32	156	13,87	21	1,87
Ostrava - město	3905	3875	2877	884,10	726	25,23	196	6,81
Přerov	1973	2288	1322	804,05	323	24,43	79	5,98
Šumperk	1570	2019	888	678,73	186	20,95	71	8,00
Vsetín	1777	1964	995	671,92	144	14,47	33	3,32
Celkem	24001	25087	12661	633,02	2174	17,17	540	4,27

AGENDA E

ČESKÁ REPUBLIKA

	rejstřík E									
	nápad	vyřízeno	nevyřízeno	index	nevyřízeno					
					přes 6 měs. do 1 roku	%	přes 1 rok do 3 let	%	přes 3 roky do 5 let	%
Hl.město Praha	29506	26978	11163	454,00	2413	21,62	2543	22,78	310	2,78
Středočeský kraj	19781	19633	2308	140,01	375	16,25	742	32,15	32	1,39
Jihočeský kraj	14529	14725	1097	90,60	101	9,21	118	10,76	5	0,46
Západočeský kraj	20531	20883	1887	110,29	204	10,81	550	29,15	23	1,22
Severočeský kraj	23841	20654	6457	325,00	1101	17,05	505	7,82	136	2,11
Východočeský kraj	26213	26223	3577	163,75	656	18,34	316	8,83	17	0,48
Jihomoravský kraj	36586	34889	18665	612,20	3758	20,13	6394	34,26	672	3,60
Severomoravský kraj	40854	38342	7160	210,31	1121	15,66	1014	14,16	105	1,47
ČR	211841	202327	52314	296,34	9729	18,60	12182	23,29	1300	2,48

AGENDA E

OKRESNÍ SOUDY V KRAJI: HL. MĚSTO PRAHA

	rejstřík E									
	nápad	vyřízeno	nevyřízeno	index	nevyřízeno					
					přes 6 měs. do 1 roku	%	přes 1 rok do 3 let	%	přes 3 roky do 5 let	%
Praha 1	2153	2313	564	314,35	72	12,77	58	10,28	14	2,48
Praha 2	1790	1818	214	143,46	1	0,47	2	0,93	4	1,87
Praha 3	2115	2072	221	125,39	21	9,50	11	4,98	0	0,00
Praha 4	4632	4625	885	229,27	213	24,07	55	6,21	6	0,68
Praha 5	3482	2962	1098	378,40	345	31,42	295	26,87	56	5,10
Praha 6	2390	2236	640	321,34	146	22,81	65	10,16	23	3,59
Praha 7	1195	961	530	532,22	117	22,08	91	17,17	2	0,38
Praha 8	3151	2201	1577	600,57	73	4,63	130	8,24	7	0,44
Praha 9	3635	1859	5035	1662,17	1418	28,16	1774	35,23	170	3,38
Praha 10	4963	5931	399	96,47	7	1,75	62	15,54	28	7,02
Celkem	29506	26978	11163	454,00	2413	21,62	2543	22,78	310	2,78

AGENDA E

OKRESNÍ SOUDY V KRAJI: STŘEDOČESKÝ

	rejstřík E									
	nápad	vyřízeno	nevyřízeno	index	nevyřízeno					
					přes 6 měs. do 1 roku	%	přes 1 rok do 3 let	%	přes 3 roky do 5 let	%
Benešov	1319	1364	333	302,96	42	12,61	91	27,33	0	0,00
Beroun	1376	1454	153	133,43	37	24,18	74	48,37	0	0,00
Kladno	3397	3457	141	49,81	22	15,60	37	26,24	3	2,13
Kolín	1817	1794	176	116,24	24	13,64	44	25,00	1	0,57
Kutná Hora	1252	1301	180	172,52	0	0,00	0	0,00	0	0,00
Mělník	1487	1238	479	386,55	85	17,75	344	71,82	8	1,67
Mladá Boleslav	1560	1563	114	87,69	13	11,40	13	11,40	1	0,88
Nymburk	1303	1364	48	44,21	37	77,08	75	156,25	11	22,92
Praha - východ	1726	1714	59	41,02	32	54,24	1	1,69	0	0,00
Praha - západ	1288	1221	166	154,66	35	21,08	16	9,64	0	0,00
Příbram	2384	2351	237	119,30	12	5,06	12	5,06	2	0,84
Rakovník	872	812	222	305,50	36	16,22	35	15,77	6	2,70
Celkem	19781	19633	2308	140,01	375	16,25	742	32,15	32	1,39

AGENDA E

OKRESNÍ SOUDY V KRAJI: JIHOČESKÝ

	rejstřík E									
	nápad	vyřízeno	nevyřízeno	index	nevyřízeno					
					přes 6 měs. do 1 roku	%	přes 1 rok do 3 let	%	přes 3 roky do 5 let	%
České Budějovice	4016	3961	340	101,59	14	4,12	23	6,76	3	0,88
Český Krumlov	1848	1846	57	37,01	4	7,02	5	8,77	1	1,75
Jindřichův Hradec	1559	1547	127	97,75	16	12,60	49	38,58	0	0,00
Pelhřimov	1046	1053	66	75,72	10	15,15	2	3,03	0	0,00
Písek	1281	1260	162	151,76	10	6,17	9	5,56	1	0,62
Prachatice	1123	1129	42	44,88	6	14,29	3	7,14	0	0,00
Strakonice	1328	1492	36	32,53	6	16,67	0	0,00	0	0,00
Tábor	2328	2437	267	137,63	35	13,11	27	10,11	0	0,00
Celkem	14529	14725	1097	90,60	101	9,21	118	10,76	5	0,46

AGENDA E

OKRESNÍ SOUDY V KRAJI: ZÁPADOČESKÝ

	rejstřík E									
	nápad	vyřízeno	nevyřízeno	index	nevyřízeno					
					přes 6 měs. do 1 roku	%	přes 1 rok do 3 let	%	přes 3 roky do 5 let	%
Domažlice	1356	1361	15	13,27	1	6,67	1	6,67	0	0,00
Cheb	2845	2887	218	91,95	50	22,94	31	14,22	6	2,75
Karlovy Vary	3138	3186	68	26,00	6	8,82	6	8,82	1	1,47
Klatovy	1451	1483	76	62,85	8	10,53	7	9,21	8	10,53
Plzeň - město	4285	4238	312	87,37	46	14,74	35	11,22	5	1,60
Plzeň - jih	1115	1071	103	110,85	29	28,16	33	32,04	0	0,00
Plzeň - sever	1343	1357	74	66,12	19	25,68	8	10,81	0	0,00
Rokycany	829	834	101	146,20	15	14,85	27	26,73	0	0,00
Sokolov	2980	3215	755	304,03	0	0,00	381	50,46	0	0,00
Tachov	1189	1251	165	166,53	30	18,18	21	12,73	3	1,82
Celkem	20531	20883	1887	110,29	204	10,81	550	29,15	23	1,22

AGENDA E

OKRESNÍ SOUDY V KRAJI: SEVEROČESKÝ

	rejstřík E									
	nápad	vyřízeno	nevyřízeno	index	nevyřízeno					
					přes 6 měs. do 1 roku	%	přes 1 rok do 3 let	%	přes 3 roky do 5 let	%
Česká Lípa	2162	1852	611	339,13	45	7,36	63	10,31	8	1,31
Děčín	2606	1805	1352	622,56	167	12,35	0	0,00	0	0,00
Chomutov	3108	2310	1109	428,19	153	13,80	28	2,52	27	2,43
Jablonec	2433	2463	78	38,47	0	0,00	1	1,28	0	0,00
Liberec	3348	3119	536	192,11	131	24,44	48	8,96	0	0,00
Litoměřice	1620	1500	279	206,67	195	69,89	41	14,70	2	0,72
Louny	1585	1683	87	65,87	0	0,00	7	8,05	0	0,00
Most	2821	2442	524	222,90	51	9,73	7	1,34	0	0,00
Teplice	2111	1715	872	495,69	186	21,33	165	18,92	19	2,18
Ústí nad Labem	2047	1765	1009	591,50	173	17,15	145	14,37	80	7,93
Celkem	23841	20654	6457	325,00	1101	17,05	505	7,82	136	2,11

AGENDA E

OKRESNÍ SOUDY V KRAJI: VÝCHODOČESKÝ

	rejstřík E									
	nápad	vyřízeno	nevyřízeno	index	nevyřízeno					
					přes 6 měs. do 1 roku	%	přes 1 rok do 3 let	%	přes 3 roky do 5 let	%
Havlíčkův Brod	1521	1490	77	60,75	3	3,90	6	7,79	0	0,00
Hradec Králové	3350	3282	255	91,34	88	34,51	11	4,31	1	0,39
Chrudim	1781	1803	139	93,66	7	5,04	8	5,76	0	0,00
Jičín	1527	1687	75	58,94	17	22,67	11	14,67	0	0,00
Náchod	2285	2113	425	223,19	38	8,94	99	23,29	4	0,94
Pardubice	4333	4660	968	268,08	172	17,77	39	4,03	0	0,00
Rychnov n/K.	1936	1987	131	81,20	29	22,14	14	10,69	11	8,40
Semily	1186	1043	632	639,46	214	33,86	6	0,95	0	0,00
Svitavy	2247	2250	187	99,87	17	9,09	51	27,27	0	0,00
Trutnov	3296	3070	403	146,72	71	17,62	71	17,62	1	0,25
Ústí nad Orlicí	2751	2838	285	124,32	0	0,00	0	0,00	0	0,00
Celkem	26213	26223	3577	163,75	656	18,34	316	8,83	17	0,48

AGENDA E

OKRESNÍ SOUDY V KRAJI: JIHOMORAVSKÝ

	rejstřík E									
	nápad	vyřízeno	nevyřízeno	index	nevyřízeno					
					přes 6 měs. do 1 roku	%	přes 1 rok do 3 let	%	přes 3 roky do 5 let	%
Blansko	1835	2299	230	150,41	7	3,04	0	0,00	0	0,00
Brno - město	11052	8901	11105	1205,75	2115	19,05	4817	43,38	540	4,86
Brno - venkov	2489	2827	454	218,88	39	8,59	91	20,04	15	3,30
Břeclav	1638	1604	307	224,91	251	81,76	52	16,94	2	0,65
Hodonín	2410	2271	1153	574,11	170	14,74	22	1,91	16	1,39
Jihlava	1586	1186	2056	1555,61	391	19,02	994	48,35	78	3,79
Kroměříž	2023	2178	268	158,97	10	3,73	13	4,85	1	0,37
Prostějov	2024	2003	172	101,98	8	4,65	15	8,72	1	0,58
Třebíč	1428	1312	211	177,31	20	9,48	1	0,47	0	0,00
Uherské Hradiště	1829	2157	199	130,56	55	27,64	56	28,14	1	0,50
Vyškov	1640	1657	197	144,15	42	21,32	82	41,62	2	1,02
Zlín	3452	3265	2033	706,72	631	31,04	237	11,66	15	0,74
Znojmo	1635	1688	114	83,67	13	11,40	3	2,63	0	0,00
Žďár nad Sázavou	1545	1541	166	128,93	6	3,61	11	6,63	1	0,60
Celkem	36586	34889	18665	612,20	3758	20,13	6394	34,26	672	3,60

AGENDA E

OKRESNÍ SOUDY V KRAJI: SEVEROMORAVSKÝ

	rejstřík E									
	nápad	vyřízeno	nevyřízeno	index	nevyřízeno					
					přes 6 měs. do 1 roku	%	přes 1 rok do 3 let	%	přes 3 roky do 5 let	%
Bruntál	3405	3322	275	96,92	54	19,64	7	2,55	1	0,36
Frydek - Místek	3442	2350	1337	466,12	209	15,63	36	2,69	0	0,00
Jeseník	874	46	828	1136,84	418	50,48	0	0,00	0	0,00
Karviná	6710	6838	271	48,46	30	11,07	28	10,33	15	5,54
Nový Jičín	2656	2679	117	52,86	0	0,00	0	0,00	0	0,00
Olomouc	3840	3776	289	90,31	43	14,88	27	9,34	0	0,00
Opava	3177	2475	899	339,57	53	5,90	35	3,89	0	0,00
Ostrava - město	8252	8055	2197	319,49	255	11,61	698	31,77	76	3,46
Přerov	2448	2519	505	247,55	10	1,98	42	8,32	0	0,00
Šumperk	2619	2825	226	103,55	21	9,29	81	35,84	5	2,21
Vsetín	3431	3457	216	75,55	28	12,96	60	27,78	8	3,70
Celkem	40854	38342	7160	210,31	1121	15,66	1014	14,16	105	1,47

AGENDA Ro

ČESKÁ REPUBLIKA

	rejstřík Ro			
	nápad	vyřízeno	nevyřízeno	index
Hl.město Praha	125523	39483	137458	1314,10
Středočeský kraj	10013	10255	1653	198,10
Jihočeský kraj	9929	10246	804	97,17
Západočeský kraj	18936	18068	2337	148,10
Severočeský kraj	37508	37076	5213	166,78
Východočeský kraj	14732	14961	1797	146,38
Jihomoravský kraj	43718	44404	8463	232,30
Severomoravský kraj	36855	35651	5698	185,53
ČR	297214	210144	163423	659,82

AGENDA Ro

OKRESNÍ SOUDY V KRAJI: HL. MĚSTO PRAHA

	rejstřík Ro			
	nápad	vyřízeno	nevyřízeno	index
Praha 1	1042	941	164	188,87
Praha 2	1115	1115	0	0,00
Praha 3	1014	563	626	740,83
Praha 4	3738	3774	3372	1082,50
Praha 5	724	1471	927	1536,46
Praha 6	1170	1268	294	301,54
Praha 7	111874	25417	125498	1346,14
Praha 8	1226	1362	412	403,26
Praha 9	1973	1807	1901	1156,21
Praha 10	1647	1765	4264	3106,74
Celkem	125523	39483	137458	1314,10

AGENDA Ro

OKRESNÍ SOUDY V KRAJI: STŘEDOČESKÝ

	rejstřík Ro			
	nápad	vyřízeno	nevyřízeno	index
Benešov	343	712	274	958,60
Beroun	1006	1028	70	83,50
Kladno	1893	1834	150	95,09
Kolín	847	613	270	382,53
Kutná Hora	299	313	21	84,28
Mělník	1515	1565	453	358,81
Mladá Boleslav	1037	1123	67	77,53
Nymburk	603	558	57	113,43
Praha - východ	1304	1352	54	49,69
Praha - západ	165	108	167	1214,55
Příbram	480	513	13	32,50
Rakovník	521	536	57	131,29
Celkem	10013	10255	1653	198,10

AGENDA Ro

OKRESNÍ SOUDY V KRAJI: JIHOČESKÝ

	rejstřík Ro			
	nápad	vyřízeno	nevyřízeno	index
České Budějovice	3786	3788	54	17,12
Český Krumlov	951	1053	119	150,16
Jindřichův Hradec	1060	1037	123	139,25
Pelhřimov	489	498	19	46,63
Písek	789	765	131	199,24
Prachatice	733	711	75	122,78
Strakonice	880	1170	96	130,91
Tábor	1241	1224	187	180,82
Celkem	9929	10246	804	97,17

AGENDA Ro

OKRESNÍ SOUDY V KRAJI: ZÁPADOČESKÝ

	rejstřík Ro			
	nápad	vyřízeno	nevyřízeno	index
Domažlice	518	513	14	32,43
Cheb	1960	1888	141	86,33
Karlovy Vary	2305	2125	556	289,46
Klatovy	714	672	86	144,54
Plzeň - město	8326	7793	1152	166,03
Plzeň - jih	861	860	29	40,42
Plzeň - sever	1335	1350	33	29,66
Rokycany	587	585	45	91,99
Sokolov	1710	1590	234	164,21
Tachov	620	692	47	90,97
Celkem	18936	18068	2337	148,10

AGENDA Ro

OKRESNÍ SOUDY V KRAJI: SEVEROČESKÝ

	rejstřík Ro			
	nápad	vyřízeno	nevyřízeno	index
Česká Lípa	2636	2725	406	184,83
Děčín	2439	2401	122	60,02
Chomutov	3661	4337	1385	453,97
Jablonec	1417	1408	154	130,42
Liberec	3559	3359	229	77,21
Litoměřice	1368	1420	87	76,32
Louny	1745	1710	121	83,21
Most	13905	13070	1238	106,84
Teplice	2613	2245	1052	483,12
Ústí nad Labem	4165	4401	419	120,72
Celkem	37508	37076	5213	166,78

AGENDA Ro

OKRESNÍ SOUDY V KRAJI: VÝCHODOČESKÝ

	rejstřík Ro			
	nápad	vyřízeno	nevyřízeno	index
Havlíčkův Brod	711	701	35	59,07
Hradec Králové	2114	2006	151	85,71
Chrudim	971	985	92	113,70
Jičín	809	755	129	191,35
Náchod	1474	1712	198	161,19
Pardubice	2368	2307	157	79,56
Rychnov n/K.	822	947	102	148,91
Semily	784	642	287	439,29
Svitavy	1095	1135	42	46,03
Trutnov	2163	2174	189	104,85
Ústí nad Orlicí	1421	1597	415	350,46
Celkem	14732	14961	1797	146,38

AGENDA Ro

OKRESNÍ SOUDY V KRAJI: JIHOMORAVSKÝ

	rejstřík Ro			
	nápad	vyřízeno	nevyřízeno	index
Blansko	1347	1808	498	443,65
Brno - město	22433	21965	1079	57,72
Brno - venkov	2655	3770	653	295,14
Břeclav	1433	1361	238	199,30
Hodonín	1902	1929	619	390,54
Jihlava	1596	1597	318	239,10
Kroměříž	1275	1372	153	144,00
Prostějov	1185	1169	133	134,68
Třebíč	810	818	218	322,96
Uherské Hradiště	1976	1902	1059	643,12
Vyškov	1124	1035	215	229,54
Zlín	3724	3082	2818	908,06
Znojmo	1310	1392	289	264,73
Žďár nad Sázavou	948	1204	173	218,99
Celkem	43718	44404	8463	232,30

AGENDA Ro

OKRESNÍ SOUDY V KRAJI: SEVEROMORAVSKÝ

	rejstřík Ro			
	nápad	vyřízeno	nevyřízeno	index
Bruntál	2398	2314	247	123,60
Frýdek - Místek	3290	3458	128	46,69
Jeseník	780	616	164	252,31
Karviná	5420	5130	609	134,83
Nový Jičín	2504	2676	116	55,59
Olomouc	3074	3092	70	27,33
Opava	2385	2382	71	35,72
Ostrava - město	11454	10840	2480	259,82
Přerov	1852	1455	1663	1077,54
Šumperk	1949	1952	28	17,24
Vsetín	1749	1736	122	83,70
Celkem	36855	35651	5698	185,53

TRESTNÍ PŘIKAZY

(v osobách)

ČESKÁ REPUBLIKA

	nápad T	vyřízeno trestním příkazem	%
Hl.město Praha	9885	4174	42,23
Středočeský kraj	8349	4117	49,31
Jihočeský kraj	5616	3051	54,33
Západočeský kraj	9255	4177	45,13
Severočeský kraj	13425	6806	50,70
Východočeský kraj	9994	5048	50,51
Jihomoravský kraj	14838	6870	46,30
Severomoravský kraj	20396	10320	50,60
ČR	91758	44563	48,57

TRESTNÍ PŘIKAZY

(v osobách)

OKRESNÍ SOUDY V KRAJI: HL. MĚSTO PRAHA

	nápad T	vyřízeno trestním příkazem	%
Praha 1	1692	610	36,05
Praha 2	1164	518	44,50
Praha 3	664	370	55,72
Praha 4	1809	644	35,60
Praha 5	911	379	41,60
Praha 6	596	273	45,81
Praha 7	688	118	17,15
Praha 8	775	421	54,32
Praha 9	746	408	54,69
Praha 10	840	433	51,55
Celkem	9885	4174	42,23

TRESTNÍ PŘIKAZY

(v osobách)

OKRESNÍ SOUDY V KRAJI: STŘEDOČESKÝ

	nápad T	vyřízeno trestním příkazem	%
Benešov	605	296	48,93
Beroun	602	356	59,14
Kladno	1057	513	48,53
Kolín	590	304	51,53
Kutná Hora	765	331	43,27
Mělník	727	331	45,53
Mladá Boleslav	1013	484	47,78
Nymburk	566	267	47,17
Praha - východ	591	347	58,71
Praha - západ	521	236	45,30
Příbram	822	419	50,97
Rakovník	490	233	47,55
Celkem	8349	4117	49,31

TRESTNÍ PŘIKAZY

(v osobách)

OKRESNÍ SOUDY V KRAJI: JIHOČESKÝ

	nápad T	vyřízeno trestním příkazem	%
České Budějovice	1407	727	51,67
Český Krumlov	775	478	61,68
Jindřichův Hradec	730	429	58,77
Pelhřimov	331	164	49,55
Písek	607	255	42,01
Prachatice	412	224	54,37
Strakonice	503	291	57,85
Tábor	851	483	56,76
Celkem	5616	3051	54,33

TRESTNÍ PŘIKAZY

(v osobách)

OKRESNÍ SOUDY V KRAJI: ZÁPADOČESKÝ

	nápad T	vyřízeno trestním příkazem	%
Domažlice	488	188	38,52
Cheb	1332	500	37,54
Karlovy Vary	1805	1118	61,94
Klatovy	596	326	54,70
Plzeň - město	1742	637	36,57
Plzeň - jih	352	166	47,16
Plzeň - sever	503	209	41,55
Rokycany	506	179	35,38
Sokolov	1409	432	30,66
Tachov	522	422	80,84
Celkem	9255	4177	45,13

TRESTNÍ PŘIKAZY

(v osobách)

OKRESNÍ SOUDY V KRAJI: SEVEROČESKÝ

	nápad T	vyřízeno trestním příkazem	%
Česká Lípa	1512	745	49,27
Děčín	1654	875	52,90
Chomutov	1493	773	51,77
Jablonec	805	432	53,66
Liberec	1415	843	59,58
Litoměřice	1058	762	72,02
Louny	908	349	38,44
Most	1649	719	43,60
Teplice	1517	601	39,62
Ústí nad Labem	1414	707	50,00
Celkem	13425	6806	50,70

TRESTNÍ PŘIKAZY

(v osobách)

OKRESNÍ SOUDY V KRAJI: VÝCHODOČESKÝ

	nápad T	vyřízeno trestním příkazem	%
Havlíčkův Brod	555	314	56,58
Hradec Králové	1663	667	40,11
Chrudim	565	381	67,43
Jičín	571	272	47,64
Náchod	1133	469	41,39
Pardubice	1539	945	61,40
Rychnov n/K.	786	282	35,88
Semily	505	117	23,17
Svitavy	661	328	49,62
Trutnov	1217	697	57,27
Ústí nad Orlicí	799	576	72,09
Celkem	9994	5048	50,51

TRESTNI PRIKAZY

(v osobách)

OKRESNÍ SOUDY V KRAJI: JIHOMORAVSKÝ

	nápad T	vyřízeno trestním příkazem	%
Blansko	504	217	43,06
Brno - město	3818	2015	52,78
Brno - venkov	918	442	48,15
Břeclav	861	393	45,64
Hodonín	1302	317	24,35
Jihlava	596	370	62,08
Kroměříž	712	325	45,65
Prostějov	698	241	34,53
Třebíč	723	424	58,64
Uherské Hradiště	1007	602	59,78
Vyškov	698	368	52,72
Zlín	1340	603	45,00
Znojmo	958	346	36,12
Žďár nad Sázavou	703	207	29,45
Celkem	14838	6870	46,30

TRESTNÍ PŘIKAZY

(v osobách)

OKRESNÍ SOUDY V KRAJI: SEVEROMORAVSKÝ

	nápad T	vyřízeno trestním příkazem	%
Bruntál	1371	419	30,56
Frýdek - Místek	1809	894	49,42
Jeseník	223	86	38,57
Karviná	3466	1731	49,94
Nový Jičín	1400	568	40,57
Olomouc	2305	1195	51,84
Opava	1372	620	45,19
Ostrava - město	5270	3071	58,27
Přerov	1116	692	62,01
Šumperk	1056	594	56,25
Vsetín	1008	450	44,64
Celkem	20396	10320	50,60

**VYŘÍZENO PODMÍNĚNÝM ZASTAVENÍM
U OKRESNÍCH SOUDŮ
(v osobách)**

ČESKÁ REPUBLIKA

HL.MĚSTO PRAHA

STŘEDOČESKÝ KRAJ

Hl.město Praha	301
Středočeský kraj	244
Jihočeský kraj	389
Západočeský kraj	356
Severočeský kraj	135
Východočeský kraj	273
Jihomoravský kraj	546
Severomoravský kraj	620
ČR	2864

Praha 1	74
Praha 2	71
Praha 3	16
Praha 4	26
Praha 5	50
Praha 6	2
Praha 7	2
Praha 8	15
Praha 9	17
Praha 10	28
Celkem	301

Benešov	21
Beroun	17
Kladno	18
Kolín	46
Kutná Hora	11
Mělník	11
Mladá Boleslav	53
Nymburk	7
Praha - východ	1
Praha - západ	17
Příbram	30
Rakovník	12
Celkem	244

**VYŘÍZENO PODMÍNĚNÝM ZASTAVENÍM
U OKRESNÍCH SOUDŮ
(v osobách)**

JIHOČESKÝ KRAJ

Č. Budějovice	136
Český Krumlov	61
Jindřichův Hradec	57
Pelhřimov	25
Písek	56
Prachatice	6
Strakonice	25
Tábor	23
Celkem	389

ZÁPADOČESKÝ KRAJ

Domažlice	27
Cheb	5
Karlovy Vary	95
Klatovy	18
Plzeň - město	70
Plzeň - jih	10
Plzeň - sever	25
Rokycany	34
Sokolov	70
Tachov	2
Celkem	356

SEVEROČESKÝ KRAJ

Česká Lípa	18
Děčín	3
Chomutov	10
Jablonec	17
Liberec	53
Litoměřice	13
Louny	4
Most	0
Teplice	8
Ústí nad Labem	9
Celkem	135

**VYŘÍZENO PODMÍNĚNÝM ZASTAVENÍM
U OKRESNÍCH SOUDŮ
(v osobách)**

VÝCHODOČESKÝ KRAJ

Havlíčkův Brod	27
Hradec Králové	65
Chrudim	52
Jičín	1
Náchod	7
Pardubice	35
Rychnov n/K.	15
Semily	5
Svitavy	29
Trutnov	12
Ústí nad Orlicí	25
Celkem	273

JIHOMORAVSKÝ KRAJ

Blansko	22
Brno - město	127
Brno - venkov	6
Břeclav	7
Hodonín	18
Jihlava	6
Kroměříž	35
Prostějov	20
Třebíč	108
Uherské Hradiště	21
Vyškov	42
Zlín	40
Znojmo	51
Žďár nad Sázavou	43
Celkem	546

SEVEROMORAVSKÝ KRAJ

Bruntál	92
Frydek - Místek	102
Jeseník	0
Karviná	111
Nový Jičín	32
Olomouc	67
Opava	63
Ostrava - město	116
Přerov	22
Šumperk	0
Vsetín	15
Celkem	620

AGENDA T

KRAJSKÉ SOUDY

	Agenda T					
	nápad	vyřízeno	nevyřízeno	index	nevyřízené	
					přes 1 rok	přes 2 roky
MS Praha	275	317	204	890,18	34	51
KS Praha	105	112	45	514,29	6	3
KS Č.Budějovice	60	59	41	820,00	6	2
KS Plzeň	131	127	123	1126,72	17	9
KS Ústí n/L.	114	114	138	1452,63	27	33
KS Hradec Králové	115	139	94	980,87	20	17
KS Brno	172	163	126	879,07	20	20
KS Ostrava	262	207	285	1305,34	61	28
ČR	1234	1238	1056	1026,90	191	163

ODVOLACÍ AGENDA To

KRAJSKÉ SOUDY

	Agenda To				
	nápad	vyřízeno	nevyřízeno	index	nevyřízené
					přes 3 měs.
MS Praha	4384	4377	165	45,16	10
KS Praha	3124	3164	75	28,81	0
KS Č.Budějovice	1323	1312	95	86,17	8
KS Plzeň	2580	2566	215	100,00	45
KS Ústí n/L.	3253	3331	239	88,16	66
KS Hradec Králové	2438	2337	266	130,93	75
KS Brno	4142	3982	450	130,37	42
KS Ostrava	5723	5619	541	113,44	105
ČR	26967	26688	2046	91,04	351

AGENDA Ca - důchodové zabezpečení

KRAJSKÉ SOUDY

	Agenda Ca - důch. zabezpečení					
	nápad	vyřízeno	nevyřízeno	index	nevyřízené	
					přes 1 rok	přes 2 roky
MS Praha	1431	1132	664	556,81	32	21
KS Praha	1625	824	1070	790,15	110	72
KS Č.Budějovice	669	575	172	308,52	1	1
KS Plzeň	909	605	584	770,96	21	14
KS Ústí n/L.	1378	746	899	782,87	38	15
KS Hradec Králové	1154	981	536	557,37	13	31
KS Brno	2490	1634	2351	1133,01	296	76
KS Ostrava	2660	2536	1445	651,88	47	23
ČR	12316	9033	7721	752,29	558	253

AGENDA Ca - správní senáty

KRAJSKÉ SOUDY

	Agenda Ca - správní senáty					
	nápad	vyřízeno	nevyřízeno	index	nevyřízené	
					přes 1 rok	přes 2 roky
MS Praha	1020	842	726	854,12	37	0
KS Praha	526	651	97	221,29	4	0
KS Č.Budějovice	578	616	85	176,47	0	0
KS Plzeň	484	415	566	1403,31	246	22
KS Ústí n/L.	675	680	278	494,22	43	6
KS Hradec Králové	586	578	385	788,40	27	3
KS Brno	903	785	945	1255,81	258	9
KS Ostrava	690	829	362	629,57	15	0
ČR	5462	5396	3444	756,65	630	40

AGENDA C - ostatní

KRAJSKÉ SOUDY

	Agenda C - ostatní					
	nápad	vyřízeno	nevyřízeno	index	nevyřízené	
					přes 1 rok	přes 2 roky
MS Praha	444	488	437	1181,08	85	87
KS Praha	280	239	99	424,29	16	13
KS Č.Budějovice	61	42	38	747,54	7	3
KS Plzeň	89	97	53	714,61	9	11
KS Ústí n/L.	112	85	128	1371,43	32	23
KS Hradec Králové	99	102	69	836,36	13	13
KS Brno	106	123	198	2241,51	49	83
KS Ostrava	422	434	101	287,20	8	12
ČR	1613	1610	1123	835,46	219	245

ODVOLACÍ AGENDA Co

KRAJSKÉ SOUDY

	Agenda Co				
	nápad	vyřízeno	nevyřízeno	index	nevyřízené
					přes 3 měs.
MS Praha	10882	10579	1514	166,95	149
KS Praha	5235	5195	843	193,24	323
KS Č.Budějovice	3758	3777	488	155,83	91
KS Plzeň	5450	5735	1156	254,53	643
KS Ústí n/L.	4907	4745	679	166,05	277
KS Hradec Králové	5113	5413	2027	475,73	1276
KS Brno	8608	8112	6615	922,17	4951
KS Ostrava	8545	8331	1315	184,67	529
ČR	52498	51887	14637	334,57	8239

OBCHODNÍ AGENDA

KRAJSKÉ OBCHODNÍ SOUDY

	Agenda Cm			Agenda Ro			Agenda Sm		
	nápad	vyřízeno	nevyřízeno	nápad	vyřízeno	nevyřízeno	nápad	vyřízeno	nevyřízeno
KOS Praha	21305	27225	38085	26977	32199	15614	971	1044	304
KS Č.Budějovice	1935	2016	1280	4364	4455	803	220	222	27
KS Plzeň	3239	3193	11893	7037	5928	2434	250	251	65
KS Ústí n/L.	7207	6836	24711	11243	16784	6998	492	387	242
KS Hr.Králové	4670	4437	5351	10157	12934	3680	594	572	89
KOS Brno	16000	12804	45490	22505	26601	7573	1152	1200	301
KOS Ostrava	14054	19299	34701	18255	23470	19862	1201	1227	153
ČR	68410	75810	161511	100538	122371	56964	4880	4903	1181

OBCHODNÍ REJSTŘÍK

KRAJSKÉ OBCHODNÍ SOUDY

	Počet zapsaných návrhů	Vyřízeno návrhů	Rejstříková kniha				
			A	B	C	Dr	O
			stav k 31.12.	stav k 31.12.	stav k 31.12.	stav k 31.12.	stav k 31.12.
MS Praha	40230	35502	19161	3750	49257	3459	15
KS Č.Budějovice	5329	4570	2976	426	6267	422	13
KS Plzeň	6076	6279	5631	524	7794	369	1
KS Ústí n/L.	8671	8075	6957	890	11197	460	2
KS Hr.Králové	7859	10006	5139	1585	10770	966	11
KS Brno	16769	15036	6436	1925	24653	1214	23
KS Ostrava	10539	9242	6946	1296	14638	651	6
ČR	95473	88710	53246	10396	124576	7541	71

VYŘIZOVÁNÍ VĚCÍ KONKURZŮ A VYROVNÁNÍ

KRAJSKÉ SOUDY A KRAJSKÉ OBCHODNÍ SOUDY

	Agenda K a Kv			
	nápad	vyřízeno	nevyřízeno	prohlášeno konkurzů
MS Praha	117	94	81	21
KS Praha	49	31	68	10
KOS Praha	839	644	1112	317
KS Č. Budějovice	159	89	236	58
KS Plzeň	220	96	396	45
KS Ústí n/L.	357	142	547	203
KS Hr. Králové	311	135	502	78
KS Brno	68	26	112	5
KOS Brno	447	181	787	42
KS Ostrava	125	111	172	10
KOS Ostrava	304	167	562	19
ČR	2996	1716	4575	808

*Pravomocně skončené
věci*

Přehled o průběhu řízení v občanskoprávních věcech

Krajské a okresní soudy - počet věcí (spisů)

	Praha	StČ	JČ	ZČ	SČ	VČ	JM	SM	ČR
Rízení bylo zahájeno									
- návrhem (bez návrhu)	34039	14319	7504	13454	17778	12138	24784	30975	154991
- povolení obnovy	5	4	0	17	1	1	5	3	36
- po vyhovění dovolání	10	8	2	1	7	12	6	2	48
Odvolání podal									
- navrhovatel	1372	687	480	614	453	863	851	1018	6338
- odpůrce	1542	609	492	711	574	850	828	1012	6618
- oba	51	18	20	22	12	34	19	38	214
- jiný oprávněný	7	3	1	3	4	4	4	4	30
- nebylo podáno	31082	13014	6513	12122	16743	10400	23093	28908	141875
Výsledek odvolacího řízení									
- rozhodnutí bylo potvrzeno	1470	585	551	689	498	914	760	973	6440
- rozhodnutí nebylo změněno	539	269	245	293	202	308	343	417	2616
- jiný výsledek	963	463	197	368	343	529	599	682	4144
Věc skončena vyhověním konkrétního návrhu									
- zcela	10401	3512	2449	4989	6269	3976	5948	10983	48527
- zčásti	1072	677	481	636	827	879	1207	1573	7352
- smírem	851	779	280	658	697	738	925	954	5882
- zamítnutím návrhu	2694	1368	900	1144	956	1300	1700	2854	12916
- platebním rozkazem	6165	3218	385	1884	1923	894	2396	1327	18192
- jinak	12871	4777	3011	4161	7114	4364	12619	13289	62206
Celkem věcí	34054	14331	7506	13472	17786	12151	24795	30980	155075

Přehled o rozhodnutích soudů v občanskoprávních věcech

Krajské a okresní soudy - počet věcí (spisů)

	Praha	StČ	JČ	ZČ	SC	VC	JM	SM	ČR
Spory podle obchodního zákoníku									
-právní vztahy souv.se zaklád.nebo ruš.obch.spol.nebo družst.	7	3	3	1	6	10	3	6	39
-spory ze smlouvy o prodeji podniků nebo jejich částí	8	1	2	2	2	2	4	5	26
-práv.vzt.mezi obch.spol.(druž.)a jej.zakl.a mezi spol.(člen)navz.	11	1	2	1	2	10	5	1	33
-spor ze směnek a šeků	4	2	1	0	0	1	3	0	11
-ochrana hospodářské soutěže a nekalé soutěže	2	0	1	0	0	0	1	1	5
-konkursy a vyrovnání a spory související	58	0	0	1	1	0	2	84	146
-spory z kupních smluv podle obchodního zákoníku	1724	1240	339	933	1187	1061	1907	1739	10130
-smlouva o koupi najaté věci	57	6	4	6	1	13	21	2	110
-smlouva o dílo a spory související	365	72	75	95	55	152	233	178	1225
-náhrada škody podle obchodního zákoníku	656	18	2	15	13	47	124	22	897
-ostatní spory podle obch.zákoníku-příslušnost.krajského soudu	18	1	1	0	2	6	1	1	30
-ostatní spory podle obch.zákoníku-příslušnost.okresního.soudu	726	94	221	204	429	317	715	1520	4226
Pracovní spory									
-vznik a trvání prac.poměru (spory o neplat.skon.prac.poměru)	149	21	36	58	85	32	127	130	638
-výpověď daná zaměstnancem	2	1	0	4	2	8	2	2	21
-platnost okamžitého zrušení pracovního poměru zaměstnancem	40	9	20	4	4	4	11	7	99
-okamž.zruš.prac.pom.se strany zam.podle § 53odst.1 písm.a)ZP	34	15	24	17	30	22	28	19	189
-okamž.zruš.prac.pom.se strany zam.podle § 53odst.1 písm.b)ZP	80	55	19	61	78	62	74	75	504
-výpověď daná zaměstnavatelem podle § 46 odst.1 písm.a)ZP	13	3	2	12	17	5	14	3	69
-výpověď daná zaměstnavatelem podle § 46 odst.1 písm.c)ZP	19	7	4	15	15	28	16	11	115
-výpověď daná zaměstnavatelem podle § 46 odst.1 písm.d)ZP	9	0	0	1	2	2	2	22	38
-výpověď daná zaměstnavatelem podle § 46 odst.1 písm.e)ZP	5	5	2	5	3	3	3	4	30
-výpověď daná zaměstnavatelem podle § 46 odst.1 písm.f)ZP	15	13	8	13	26	22	28	23	148
-skončení pracovního poměru výpovědí z jiných důvodů	6	1	1	3	6	4	6	7	34
-ostatní případy skončení pracovního poměru	12	4	1	2	4	5	11	7	46
-nároky na poskytnutí dovolené a náhradu mzdy za její dobu	15	4	1	5	4	15	22	20	86
-nároky na základní mzdu a náhradu mzdy	368	167	188	260	170	190	505	442	2290
-premie a podíly (i přeplatky)	10	9	9	7	6	11	10	15	77
-mzda za práci přesčas	7	3	1	6	6	8	4	14	49
-ostatní mzdové nároky	93	58	87	31	40	33	196	85	623
-vrácení neprávem vyplacené mzdy (náhrady mzdy)	49	87	36	116	141	62	90	889	1470
-hmot.zabezp.v souv.s prov.racional. a org.opatř.(odstup.apod.)	67	86	92	127	181	186	188	308	1235
-odpovědnost zaměstnance za škodu podle § 172 ZP	89	30	14	30	65	26	64	69	387
-odpovědnost za schodek na svěřených hodnotách	192	117	106	150	269	108	267	259	1468
-náhrada škody za ztrátu svěřených předmětů	26	30	13	65	57	30	49	120	390
-náhrada škody vzniklé vyrobením zmetků	1	3	0	2	1	1	2	1	11
-ostatní případy odpovědnosti zaměstnance za škodu	27	27	14	32	40	29	46	81	296
-nárok zaměstnance na náhradu škody za pracovní úraz	48	67	13	39	55	36	52	89	399
-nárok zaměstnance na náhradu škody způsob.nem. z povolání	11	45	15	33	11	23	31	101	270
-ostatní případy nároku zaměstn.na náhradu škody vůči zaměst.	24	17	3	10	10	6	10	31	111
-spory o obsah potvrzení o zaměstnání	10	3	8	2	10	1	12	21	67
-spory o obsah posudku o pracovní činnosti	5	0	1	2	2	1	2	5	18
-ostatní spory z pracovního poměru	104	61	35	57	71	87	127	115	657
-spory z dohod o pracích konaných mimo pracovní poměr	7	1	0	1	4	3	2	4	22

Přehled o rozhodnutích soudů v občanskoprávních věcech

Krajské a okresní soudy - počet věcí (spisů)

	Praha	StČ	JČ	ZČ	SC	VC	JM	SM	CR
Spory podle zákona o rodině									
- vyživovací povinnost mezi manžely-ve prospěch manželky	238	305	131	191	304	233	480	1233	3115
-změna této vyživovací povinnosti	4	6	1	3	1	6	9	2	32
-vyživovací povinnost mezi manžely ve prospěch manžela	15	2	2	8	3	8	10	21	69
-změna této vyživovací povinnosti	3	0	0	0	0	1	0	2	6
-zrušení vyživovací povinnosti mezi manžely	9	3	3	5	2	7	5	16	50
-příspěvek na výživu rozvedené manželky	67	163	49	91	84	85	122	263	924
-změna tohoto příspěvku	1	3	0	1	0	4	5	10	24
-příspěvek na výživu rozvedeného manžela	12	7	1	9	3	10	23	24	89
-změna tohoto příspěvku	1	0	0	1	0	0	0	0	2
-zrušení povinnosti platit příspěvek	7	12	6	7	5	13	6	19	75
-vyživovací povinnost rodičů k nezletilým dětem	222	195	153	201	243	253	417	444	2128
-vyživovací povinnost dětí k rodičům	2	2	1	2	0	1	1	2	11
-vyživovací povinnost mezi ostatními příbuznými	2	1	1	0	0	1	0	3	8
-zrušení vyživovací povinnosti mezi příbuznými a rodiči a dětmi	53	41	25	53	41	64	129	230	636
-právo neprovdané matky na vyživ. příspěvek po dobu 1 roku	85	60	19	50	98	33	74	207	626
-zvláštní předběžné opatř.k zajišť.výživy dítěte po dobu 26 týdnů	24	3	1	3	23	0	4	5	63
-určení, zda tu manželství je či není	7	0	0	1	0	0	0	0	8
-úhrada plnění vyživovací povinnosti za jiného	9	3	6	5	6	3	8	7	47
-řízení o povolení uzavřít manželství	0	1	0	0	1	0	0	0	2
Náhrada škody podle občanského zákoníku									
-náhrada škody způsobené nezletilým	8	13	2	8	3	8	11	28	81
-náhrada škody způsobené osobou postiž. duševní poruchou	1	0	1	1	0	1	1	0	5
-náhrada škody způsobené osobou vlast. vinou v nekontr.stavu	5	2	0	10	1	2	6	18	44
-náhrada škody vzniklé úmysl. jednáním proti dobrým mravům	18	31	11	23	21	13	49	67	233
-náhrada škody vzniklé nesplněním povinnosti k jejímu odvrácení	29	34	16	6	49	15	91	122	362
-náhrada škody vzniklé v dopravě-při provozu silničního mot.voz.	319	215	91	268	133	111	202	189	1528
-náhrada škody vzniklé v dopravě-při provozu žel.a jiné kol.dopr.	52	6	2	10	11	5	22	8	116
-náhrada škody vzniklé v dopravě-letecká doprava	2	0	0	3	1	0	0	1	7
-náhrada škody vzniklé v jiné dopravě	11	5	1	5	0	0	4	5	31
-náhrada škody vzniklé zvlášť nebezpečným provozem	2	0	1	0	3	13	1	0	20
-škoda způsobená provozní činností	17	48	12	11	35	107	21	42	293
-náhrada škody vzniklé na vnesených nebo odložených věcech	12	5	3	6	9	3	5	8	51
-náhrada škody vzniklé trestným činem	72	179	65	141	191	127	178	232	1185
-odpovědnost za škodu v ostatních případech	617	128	74	116	155	173	228	195	1686
-bezodůvodné obohacení	758	448	119	239	154	151	399	477	2745

Přehled o rozhodnutích soudů v občanskoprávních věcech

Krajské a okresní soudy - počet věcí (spisů)

	Praha	StČ	JČ	ZČ	SC	VC	JM	SM	CR
Obč. zákoník - nájem bytů a obytných místností									
-vznik a trvání nájmu	159	10	7	36	7	9	20	11	259
-výpověď nájmu bytu podle § 711 odst.1a) o.z.	705	119	85	164	279	207	175	116	1850
-výpověď nájmu bytu podle § 711 odst.1b) o.z.	61	75	103	76	108	72	101	61	657
-výpověď nájmu bytu podle § 711 odst.1c) o.z.	64	11	17	36	30	30	40	38	266
-výpověď nájmu bytu podle § 711 odst.1d) o.z.	813	315	404	782	1407	352	515	1917	6505
-výpověď nájmu bytu podle § 711 odst.1e) o.z.	39	26	31	52	53	38	53	39	331
-výpověď nájmu bytu podle § 711 odst.1f) o.z.	20	17	10	26	18	32	26	19	168
-výpověď nájmu bytu podle § 711 odst.1g) o.z.	38	18	30	72	34	22	45	51	310
-výpověď nájmu bytu podle § 711 odst.1h) o.z.	161	54	58	192	116	64	97	187	929
-vyklizení bytu	1248	322	280	595	402	376	554	802	4579
-spory o splnění dohody o výměně bytu	22	7	4	4	2	4	8	4	55
-podnájem bytu podle § 719 o.z.	5	2	1	4	2	1	4	9	28
-zrušení práva společného nájmu manžely soudem § 705 o.z.	568	232	203	315	360	345	479	683	3185
-spory o určení nájemného	36	0	5	2	6	3	6	6	64
-placení nájemného a úhrady za plnění poskytovaná z užív. bytu	4825	915	394	1276	2492	533	2151	4357	16943
-ostatní spory z nájmu bytu, obytných místností a podnájmu	336	98	62	98	61	87	174	175	1091
Občanský zákoník - ost. nájmy (nebytové prostory, nemovitosti a jiné věci)									
-spory z nájmu a podnájmu nebytových prostor	528	197	72	197	177	177	265	421	2034
-nájem věci, obsah. ujed. o bud. koupi nájemcem (tzv. leasing. sml.)	218	161	7	67	61	22	175	62	773
-spory z nájmu pozemků	34	49	31	45	40	43	89	58	389
-spory z nájmu jiných nemovitostí	50	12	31	10	6	17	61	41	228
-spory z nájemného	187	31	38	45	145	67	105	48	666
-spory z podnikatelského nájmu věci movité § 721 a násl. o.z.	89	25	1	19	13	14	22	34	217
-ostatní spory z nájmu	209	32	20	33	34	41	60	73	502
Občanský zákoník - vlastnické vztahy									
-vydání nebo vrácení věci	421	180	126	138	134	256	269	218	1742
-určení vlastnictví	107	161	144	107	88	202	193	159	1161
-sousedské spory	7	30	29	15	7	19	36	18	161
-zásahy do vlastnických práv	23	47	29	46	15	63	97	63	383
-ochrana držby	0	1	2	0	1	2	3	1	10
-vydržení vlast. práva k movit. i nemovit. věc. nebo věc. břemena	7	13	16	8	12	7	6	13	82
-spory z věcných břemen (kromě vydržení)	6	22	11	15	9	24	33	14	134
-zrušení nebo rozdělení spoluvlastnictví podílového	60	88	48	48	46	87	112	73	562
-ostatní spory ze spoluvlastnictví podílového	25	9	4	11	9	27	28	19	132
-práva a povinnosti vyplývající z bezpodílového spoluvlastnictví	7	3	3	4	4	4	6	5	36
-zrušení bezpodílového spoluvlastnictví za trvání manželství	420	248	162	260	296	405	518	619	2928
-vypořádání bezpodílového spoluvlastnictví po zániku manželství	247	258	153	235	223	313	488	346	2263
-ostatní spory z bezpodílového spoluvlastnictví manželů	12	10	13	20	12	32	19	26	144
-neoprávněná stavba (§ 135 písm.c.) o.z.)	8	6	4	4	6	5	9	6	48
-zástavní a podzástavní právo	5	5	3	10	4	8	10	1	46
-spory z práva zadržovacího	2	0	1	0	3	8	1	2	17
-ostatní spory z vlastnictví podle občanského zákoníku	123	129	96	53	52	74	202	120	849

Přehled o rozhodnutích soudů v občanskoprávních věcech

Krajské a okresní soudy - počet věcí (spisů)

	Praha	StČ	JČ	ZČ	SC	VC	JM	SM	CR
Jiná práva upravená občanským zákoníkem									
-práva na ochranu osobnosti	249	25	10	2	30	39	67	87	509
-zajištění závazků (smluvní pokuta, ručení apod.)	38	54	19	345	108	56	62	172	854
-prodej v obchodě - odpovědnost za vady prodané věci	33	9	18	17	13	13	17	29	149
-prodej v obchodě - spory o zaplacení kupní ceny	513	426	83	121	22	48	146	159	1518
-prodej v obchodě - jiné spory	27	11	2	3	8	3	10	8	72
-půjčování věci - vrácení	69	9	4	14	17	7	25	24	169
-půjčování věci - spory o zaplacení půjčového	413	153	46	69	127	47	109	287	1251
-půjčování věci - jiné spory	189	3	3	6	19	12	13	32	277
-zhotovení věci na zak. - odpovědnost za vady zhotovené věci	17	12	4	5	10	9	22	16	95
-zhotovení věci na zakázku - jiné spory	256	39	10	42	48	34	52	100	581
-oprava a úprava věci - odpovědnost za vady	22	6	6	10	9	13	18	17	101
-oprava a úprava věci - jiné spory	33	23	7	41	28	24	29	39	224
-kupní smlouva a spory s ní související	618	431	260	347	703	507	511	619	3996
-spory ze smluv o dílo	233	187	88	58	76	121	169	105	1037
-spory ze smluv příkazních obecně	35	8	0	3	1	6	13	11	77
-příkazní smlouva - obstarání věci	26	12	3	5	10	7	4	7	74
-příkazní smlouva - obstarání prodeje věci	9	31	4	5	14	6	8	8	85
-jednatelství bez příkazu	0	0	0	0	0	0	1	0	1
-spory ze smluv o úschově	3	1	0	0	2	1	1	0	8
-obstaravatelské služby	134	54	15	46	45	9	38	48	389
-ubytovací služby	17	12	0	10	9	39	24	45	156
-smlouva zprostředkovatelská	54	43	13	125	29	9	32	66	371
-přepravní služby - osobní přeprava	82	71	251	1732	1493	96	3488	538	7751
-přepravní služby - nákladní přeprava	31	53	10	19	53	14	52	40	272
-spory z půjček (peněžní ústavy)	1224	640	152	413	960	207	996	1110	5702
-spory z půjček (jiné právnické osoby)	457	225	72	179	393	254	350	600	2530
-úhrada za dodávku elektrické energie a plynu	4114	690	107	126	212	152	266	397	6064
-pojistné smlouvy - placení pojistného	405	79	59	78	230	44	346	361	1602
-pojistné smlouvy - plnění z pojistné události	240	81	12	81	104	28	53	246	845
-ostatní smlouvy z pojištění	45	82	11	15	5	5	18	12	193
-spory z půjček mezi fyzickými osobami	503	241	112	209	252	211	390	470	2388
-výměna	2	3	0	0	0	0	3	1	9
-darování	5	17	10	6	3	16	36	20	113
-smlouva o sdružení	2	3	5	1	1	6	4	7	29
-dědění majetku - neplatnost závěti	8	20	6	14	10	17	9	17	101
-dědění majetku - vydání dědictví oprávněnému dědici	10	9	7	7	7	7	8	15	70
-ostatní spory z dědického práva	30	12	10	7	17	18	29	40	163
-řízení o způsobilosti k právním úkonům	1	1	0	2	2	1	18	0	25
-ostatní spory podle občanského zákoníku	1670	448	322	278	489	498	557	480	4742

Přehled o rozhodnutích soudů v občanskoprávních věcech

Krajské a okresní soudy - počet věcí (spisů)

	Praha	StČ	JČ	ZČ	SC	VC	JM	SM	CR
Ostatní spory občanskoprávní povahy upravené zvláštními předpisy									
-spory podle zákona o advokacii a komerčních právnících	33	3	2	16	5	7	12	19	97
-spory z porušení autorských práv	31	2	5	0	16	0	8	16	78
-ostatní spory podle autorského zákona	49	5	10	0	10	29	1	9	113
-práva z vynálezů a průmyslových vzorů	11	3	4	8	14	6	24	14	84
-spory podle tiskového zákona (zák.č.81/66 Sb.)	41	1	0	0	0	2	0	7	51
-spory podle zákona č. 451/91 Sb. (lustrační zákon)	14	0	0	0	0	0	0	1	15
-spory podle zákona č. 58/69 Sb.	12	0	3	3	6	4	8	7	43
-přezkoumání rozhodnutí o převzetí do ústavu zdravotnické péče	0	0	0	0	0	0	0	0	0
-spory podle zákona o volbách	0	0	0	0	0	0	1	0	1
-přezkoumání rozhodnutí ve věcech zbraní a střeliva	30	11	0	0	2	0	0	61	104
-přezkoumání rozhodnutí ve věcech sdružování občanů	1	0	2	0	0	1	5	3	12
-přezkoumání rozhodnutí ve věcech práva shromažďovacího	1	0	0	0	0	1	0	0	2
-přezkoumání rozh. o přestupku, propadnutí nebo zabránění věci	4	2	3	6	2	3	7	14	41
-přezkoumání jiných rozhodnutí správních orgánů	483	57	5	12	5	7	24	329	922
-přezk.rozh.Pozem.úř.ve věc.týk.se vyd.nem.podle zák.o půdě	251	307	1	6	0	2	3	151	721
-řízení o přezkoumání rozhodnutí rozhodčích orgánů	14	4	1	1	1	0	3	5	29
Přezkoumání rozhodnutí ve věcech důchodového zabezpečení a nemocenského pojištění									
-starobní důchod	77	31	10	36	43	39	58	101	395
-invalidní důchod	559	454	326	321	368	646	910	1565	5149
-částečný invalidní důchod	99	186	77	112	112	141	206	429	1362
-důchod pozůstalých (vdovský, sirotčí)	28	15	11	20	20	19	44	42	199
-jiný důchod	50	68	45	72	58	115	222	225	855
-nedávkové věci nemocenského pojištění	2	4	0	0	0	3	2	34	45
-nemocenské a sociální zabezpečení, mateřský příspěvek	7	1	1	0	0	1	15	16	41
Restituční zákony									
-zák.č. 119/90 Sb.	82	13	16	7	14	20	52	15	219
-zák.č. 403/90 Sb.	45	36	27	21	4	28	24	26	211
-zák.č. 87/91 Sb.	580	311	150	167	95	198	305	209	2015
-zák.č. 229/91 Sb.	177	412	301	161	106	296	433	399	2285
-zák.č. 173/90 Sb.	5	9	4	3	9	22	13	18	83
-zák.č. 172/91 Sb.	5	2	0	8	2	2	2	4	25
-zák.č. 232/91 Sb.	2	6	2	5	0	3	19	4	41

Přehled o délce soudního řízení podle druhů sporů

Krajské a okresní soudy - počet věcí (spisů)

	1M.	1-2M.	2-3M.	3-4M.	4-5M.	5-6M.	6-12M.	1-2R.	> 2R.
Spory podle obchodního zákoníku									
-právní vztahy souv.se zaklád.nebo ruš.obch.spol.nebo družst.	0	1	3	1	2	1	11	11	9
-spory ze smlouvy o prodeji podniků nebo jejich části	0	0	1	1	0	0	6	11	7
-práv.vzt.mezi obch.spol.(druž.)a jej.zakl.a mezi spol.(člen)navz.	1	0	3	1	2	3	8	10	5
-spor ze směnec a šeků	0	3	0	1	1	0	2	2	2
-ochrana hospodářské soutěže a nekalé soutěže	0	1	0	1	0	1	0	1	1
-konkursy a vyrovnání a spory související	1	7	13	17	12	17	48	21	10
-spory z kupních smluv podle obchodního zákoníku	217	875	855	717	691	580	2507	2355	1333
-smlouva o koupi najaté věci	3	2	10	5	7	15	28	26	14
-smlouva o dílo a spory související	21	73	77	73	76	66	310	317	212
-náhrada škody podle obchodního zákoníku	9	23	42	21	25	32	219	256	270
-ostatní spory podle obch.zákoníku-příslušnost.krajského soudu	1	0	3	2	3	0	7	5	9
-ostatní spory podle obch.zákoníku-příslušnost.okresního soudu	71	250	304	331	261	229	983	1081	716
Pracovní spory									
-vznik a trvání prac.poměru (spory o neplat.skon.prac.poměru)	0	14	19	42	37	28	151	182	165
-výpověď daná zaměstnancem	0	0	4	5	3	0	5	4	0
-platnost okamžitého zrušení pracovního poměru zaměstnancem	0	3	4	7	3	5	31	29	17
-okamž.zruš.prac.pom.se strany zam.podle § 53odst.1 písm.a)ZP	1	5	8	9	16	7	47	54	42
-okamž.zruš.prac.pom.se strany zam.podle § 53odst.1 písm.b)ZP	1	14	22	32	25	26	122	135	127
-výpověď daná zaměstnavatelem podle § 46 odst.1 písm.a)ZP	0	0	3	7	2	0	21	19	17
-výpověď daná zaměstnavatelem podle § 46 odst.1 písm.c)ZP	1	5	2	7	13	5	16	41	25
-výpověď daná zaměstnavatelem podle § 46 odst.1 písm.d)ZP	0	0	0	3	4	5	9	10	7
-výpověď daná zaměstnavatelem podle § 46 odst.1 písm.e)ZP	0	3	1	2	1	5	2	6	10
-výpověď daná zaměstnavatelem podle § 46 odst.1 písm.f)ZP	0	3	8	14	12	8	22	36	45
-skončení pracovního poměru výpovědí z jiných důvodů	0	0	3	4	3	0	7	9	8
-ostatní případy skončení pracovního poměru	0	0	4	7	2	2	14	9	8
-nároky na poskytnutí dovolené a náhradu mzdy za její dobu	0	3	2	5	6	7	28	26	9
-nároky na základní mzdu a náhradu mzdy	10	57	146	199	186	164	607	512	409
-premie a podíly (i přeplatky)	1	5	1	6	1	4	19	15	25
-mzda za práci přesčas	0	0	1	5	3	5	7	9	19
-ostatní mzdové nároky	4	9	28	35	62	35	141	172	137
-vrácení neprávem vyplacené mzdy (náhrady mzdy)	7	46	163	150	166	134	466	204	134
-hmot.zabezp.v souv.s prov.racional. a org.opatř.(odstup.apod.)	5	55	57	94	108	97	291	237	291
-odpovědnost zaměstnance za škodu podle § 172 ZP	2	9	19	31	18	25	85	91	107
-odpovědnost za schodek na svěřených hodnotách	9	24	62	92	95	89	269	300	528
-náhrada škody za ztrátu svěřených předmětů	0	19	41	40	35	31	81	84	59
-náhrada škody vzniklé vyrobáním zmetků	0	0	1	0	1	0	2	4	3
-ostatní případy odpovědnosti zaměstnance za škodu	0	7	20	21	20	21	76	74	57
-nárok zaměstnance na náhradu škody za pracovní úraz	0	2	16	7	10	9	62	93	200
-nárok zaměstnance na náhradu škody způsob.nem. z povolání	13	25	9	15	10	6	44	49	99
-ostatní případy nároku zaměstn.na náhradu škody vůči zaměst.	4	1	1	2	5	5	28	39	26
-spory o obsah potvrzení o zaměstnání	0	1	2	1	6	5	19	21	12
-spory o obsah posudku o pracovní činnosti	0	1	0	0	0	1	3	7	6
-ostatní spory z pracovního poměru	1	30	40	51	64	34	160	149	128
-spory z dohod o pracích konaných mimo pracovní poměr	1	0	2	1	2	1	6	5	4

Přehled o délce soudního řízení podle druhů sporů

Krajské a okresní soudy - počet věcí (spisů)

	1M.	1-2M.	2-3M.	3-4M.	4-5M.	5-6M.	6-12M.	1-2R.	> 2R.
Spory podle zákona o rodině									
-vyživovací povinnost mezi manžely-ve prospěch manželky	27	186	333	327	299	228	832	602	281
-změna této vyživovací povinnosti	0	1	3	3	4	0	8	7	6
-vyživovací povinnost mezi manžely ve prospěch manžela	0	4	8	8	3	5	16	17	8
-změna této vyživovací povinnosti	0	1	0	0	0	0	1	3	1
-zrušení vyživovací povinnosti mezi manžely	0	3	2	3	4	4	18	10	6
-příspěvek na výživu rozvedené manželky	10	66	101	110	72	70	258	165	72
-změna tohoto příspěvku	0	0	2	2	4	1	5	8	2
-příspěvek na výživu rozvedeného manžela	2	5	4	6	9	13	24	17	9
-změna tohoto příspěvku	0	0	1	0	0	0	0	1	0
-zrušení povinnosti platit příspěvek	0	6	8	8	7	6	18	15	7
-vyživovací povinnost rodičů k nezletilým dětem	21	122	237	261	218	166	605	363	135
-vyživovací povinnost dětí k rodičům	0	0	1	0	0	0	5	4	1
-vyživovací povinnost mezi ostatními příbuznými	0	1	2	0	0	1	2	0	2
-zrušení vyživovací povinnosti mezi příbuznými a rodiči a dětmi	3	46	69	82	65	67	177	92	35
-právo neprovdané matky na vyživ. příspěvek po dobu 1 roku	7	34	58	67	39	38	157	138	88
-zvláštní předběžné opatř.k zajišť.výživy dítěte po dobu 26 týdnů	1	4	4	3	0	1	19	18	13
-určení, zda tu manželství je či není	0	1	0	3	1	0	2	1	0
-úhrada plnění vyživovací povinnosti za jiného	1	4	4	5	5	1	13	10	4
-řízení o povolení uzavřít manželství	0	1	0	0	0	1	0	0	0
Náhrada škody podle občanského zákoníku									
-náhrada škody způsobené nezletilým	0	2	6	6	4	4	17	12	30
-náhrada škody způsobené osobou postiž. duševní poruchou	0	0	0	0	0	0	0	1	4
-náhrada škody způsobené osobou vlast. vinou v nekontr.stavu	1	4	2	1	3	4	7	9	13
-náhrada škody vzniklé úmysl. jednáním proti dobrým mravům	5	7	14	8	12	4	45	53	85
-náhrada škody vzniklé nesplněním povinnosti k jejímu odvrácení	5	16	19	12	25	22	80	92	91
-náhrada škody vzniklé v dopravě-při provozu silničního mot.voz.	35	72	99	78	69	74	349	413	339
-náhrada škody vzniklé v dopravě-při provozu žel.a jiné kol.dopr.	3	10	7	7	6	3	24	33	23
-náhrada škody vzniklé v dopravě-letecká doprava	0	0	0	0	0	0	3	2	2
-náhrada škody vzniklé v jiné dopravě	0	5	2	0	1	1	8	7	7
-náhrada škody vzniklé zvlášť nebezpečným provozem	0	3	1	2	2	2	4	3	3
-škoda způsobená provozní činností	8	27	44	31	23	22	51	37	50
-náhrada škody vzniklé na vnesených nebo odložených věcech	0	1	4	3	3	2	2	23	13
-náhrada škody vzniklé trestným činem	33	104	75	63	50	55	254	251	300
-odpovědnost za škodu v ostatních případech	27	78	73	75	77	61	346	419	530
-bezdůvodné obohacení	58	167	144	172	134	109	621	763	577

Přehled o délce soudního řízení podle druhů sporů

Krajské a okresní soudy - počet věcí (spisů)

	1M.	1-2M.	2-3M.	3-4M.	4-5M.	5-6M.	6-12M.	1-2R.	> 2R.
Obč. zákoník - nájem bytů a obytných místností									
-vznik a trvání nájmu	0	5	10	17	10	20	66	75	56
-výpověď nájmu bytu podle § 711 odst.1a) o.z.	11	52	154	164	121	113	458	499	278
-výpověď nájmu bytu podle § 711 odst.1b) o.z.	4	21	45	51	69	47	190	131	99
-výpověď nájmu bytu podle § 711 odst.1c) o.z.	0	7	18	18	11	19	65	76	52
-výpověď nájmu bytu podle § 711 odst.1d) o.z.	22	187	521	515	571	473	1902	1744	570
-výpověď nájmu bytu podle § 711 odst.1e) o.z.	4	19	40	32	30	26	74	70	36
-výpověď nájmu bytu podle § 711 odst.1f) o.z.	4	13	14	17	18	12	41	35	14
-výpověď nájmu bytu podle § 711 odst.1g) o.z.	1	12	20	29	31	13	79	81	44
-výpověď nájmu bytu podle § 711 odst.1h) o.z.	3	23	52	65	65	53	234	291	143
-vyklizení bytu	35	208	332	380	334	283	1217	1095	695
-spory o splnění dohody o výměně bytu	1	2	2	1	4	4	11	18	12
-podnájem bytu podle § 719 o.z.	0	3	1	6	4	0	8	5	1
-zrušení práva společného nájmu manžely soudem § 705 o.z.	24	134	272	338	281	200	959	701	276
-spory o určení nájemného	0	4	3	6	1	4	15	16	15
-placení nájemného a úhrady za plnění poskytovaná z užív. bytu	494	1392	1120	1227	1161	1016	4847	3911	1775
-ostatní spory z nájmu bytu, obytných místností a podnájmu	9	31	70	78	68	61	267	268	239
Občanský zákoník -ost.nájmy (nebytové prostory, nemovitosti a jiné věci)									
-spory z nájmu a podnájmu nebytových prostor	16	105	124	120	114	109	512	604	330
-nájem věci, obsah. ujed. o bud. koupi nájemcem (tzv.leasing.sml.)	22	72	44	64	38	51	219	207	56
-spory z nájmu pozemků	3	11	26	17	15	23	87	90	117
-spory z nájmu jiných nemovitostí	1	6	9	14	13	17	44	69	55
-spory z nájemného	9	46	53	54	39	36	165	158	106
-spory z podnikatelského nájmu věci movité § 721 a násl. o.z.	5	30	15	15	17	12	55	37	31
-ostatní spory z nájmu	2	18	24	28	26	31	130	138	105
Občanský zákoník - vlastnické vztahy									
-vydání nebo vrácení věci	8	35	75	77	67	59	362	413	646
-určení vlastnictví	6	32	55	58	54	46	238	313	359
-sousedské spory	0	2	6	6	4	5	24	37	77
-zásahy do vlastnických práv	1	5	16	12	13	18	63	94	161
-ochrana držby	0	0	0	1	2	0	2	1	4
-vydržení vlast. práva k movit. i nemovit.věc. nebo věc.břemena	0	0	0	1	1	3	15	21	41
-spory z věcných břemen (kromě vydržení)	1	2	5	3	5	2	36	40	40
-zrušení nebo rozdělení spoluvlastnictví podílového	4	7	16	18	19	27	92	143	236
-ostatní spory ze spoluvlastnictví podílového	1	3	5	3	12	6	24	32	46
-práva a povinnosti vyplývající z bezpodílového spoluvlastnictví	0	2	3	4	4	1	5	11	6
-zrušení bezpodílového spoluvlastnictví za trvání manželství	225	618	690	408	256	176	369	156	30
-vypořádání bezpodílového spoluvlastnictví po zániku manželství	12	52	73	69	76	61	355	533	1032
-ostatní spory z bezpodílového spoluvlastnictví manželů	1	16	8	10	11	5	29	36	28
-neoprávněná stavba (§ 135 písm.c.) o.z.)	0	1	0	0	0	0	7	12	28
-zástavní a podzástavní právo	0	2	3	5	5	0	15	14	2
-spory z práva zadržovacího	0	0	1	3	3	0	5	3	2
-ostatní spory z vlastnictví podle občanského zákoníku	5	22	41	33	49	42	198	190	269

Přehled o délce soudního řízení podle druhů sporů

Krajské a okresní soudy - počet věcí (spisů)

	1M.	1-2M.	2-3M.	3-4M.	4-5M.	5-6M.	6-12M.	1-2R.	> 2R.
Jiná práva upravená občanským zákoníkem									
-práva na ochranu osobnosti	9	30	27	18	30	19	75	122	179
-zajištění závazků (smluvní pokuta, ručení apod.)	15	58	71	57	49	62	224	217	101
-prodej v obchodě - odpovědnost za vady prodané věci	3	5	6	4	8	7	35	45	36
-prodej v obchodě - spory o zaplacení kupní ceny	67	153	136	134	84	75	311	362	196
-prodej v obchodě - jiné spory	1	6	3	9	4	3	17	14	15
-půjčování věci - vrácení	2	7	5	8	5	3	42	50	47
-půjčování věci - spory o zaplacení půjčového	24	42	50	57	59	59	350	361	249
-půjčování věci - jiné spory	1	5	8	13	3	8	44	77	118
-zhotovení věci na zak. - odpovědnost za vady zhotovené věci	0	5	3	3	2	2	19	21	40
-zhotovení věci na zakázku - jiné spory	7	26	33	22	23	17	137	174	142
-oprava a úprava věci -odpovědnost za vady	1	7	3	2	6	2	20	28	32
-oprava a úprava věci - jiné spory	3	15	11	12	19	8	61	39	56
-kupní smlouva a spory s ní související	81	227	281	262	236	197	956	934	822
-spory ze smluv o dílo	18	62	66	50	68	43	237	265	228
-spory ze smluv příkazních obecně	3	3	4	4	6	2	19	22	14
-příkazní smlouva - obstarání věci	3	4	9	6	5	2	17	16	12
-příkazní smlouva - obstarání prodeje věci	2	9	11	4	3	2	12	26	16
-jednatelství bez příkazu	0	0	0	0	1	0	0	0	0
-spory ze smluv o úschově	0	0	1	1	0	2	1	1	2
-obstaravatelské služby	17	34	33	27	18	38	88	83	51
-ubytovací služby	3	8	15	8	15	8	40	38	21
-smlouva zprostředkovatelská	6	18	18	25	20	20	96	107	61
-přepravní služby - osobní přeprava	51	1594	1214	589	331	367	1759	1195	651
-přepravní služby - nákladní přeprava	8	22	35	16	14	9	58	69	41
-spory z půjček (peněžní ústavy)	79	273	262	282	277	228	1216	1700	1385
-spory z půjček (jiné právnické osoby)	86	236	193	167	131	134	561	601	421
-úhrada za dodávku elektrické energie a plynu	205	682	486	452	406	386	1819	1282	346
-pojistné smlouvy - placení pojistného	25	98	131	133	101	92	465	425	132
-pojistné smlouvy - plnění z pojistné události	16	36	39	66	57	33	207	213	178
-ostatní smlouvy z pojištění	4	9	65	13	10	10	37	29	16
-spory z půjček mezi fyzickými osobami	38	180	185	152	140	133	545	562	453
-výměna	0	1	0	0	1	0	2	2	3
-darování	0	1	2	6	3	2	22	27	50
-smlouva o sdružení	0	0	0	4	2	1	9	7	6
-dědění majetku - neplatnost závěti	0	2	3	5	2	2	23	30	34
-dědění majetku - vydání dědictví oprávněnému dědici	0	2	4	8	2	1	13	12	28
-ostatní spory z dědického práva	2	7	7	5	6	8	30	48	50
-řízení o způsobilosti k právním úkonům	0	2	1	2	1	0	6	11	2
-ostatní spory podle občanského zákoníku	80	330	312	343	326	273	1151	1013	914

Přehled o délce soudního řízení podle druhů sporů

Krajské a okresní soudy - počet věcí (spisů)

	1M.	1-2M.	2-3M.	3-4M.	4-5M.	5-6M.	6-12M.	1-2R.	> 2R.
Ostatní spory občanskoprávní povahy upravené zvláštními předpisy									
-spory podle zákona o advokacii a komerčních právnících	2	8	11	10	5	8	20	15	18
-spory z porušení autorských práv	0	6	2	6	4	3	19	18	20
-ostatní spory podle autorského zákona	6	21	8	10	3	4	17	22	22
-práva z vynálezů a průmyslových vzorů	0	0	1	1	0	2	12	9	59
-spory podle tiskového zákona (zák.č.81/66 Sb.)	1	3	4	7	3	1	7	9	16
-spory podle zákona č. 451/91 Sb. (lustrační zákon)	0	0	0	0	1	0	3	4	7
-spory podle zákona č. 58/69 Sb.	1	0	1	0	0	2	6	11	22
-přezkoumání rozhodnutí o převzetí do ústavu zdravotnické péče	0	0	0	0	0	0	0	0	0
-spory podle zákona o volbách	1	0	0	0	0	0	0	0	0
-přezkoumání rozhodnutí ve věcech zbraní a střeliva	0	13	19	16	4	12	36	2	2
-přezkoumání rozhodnutí ve věcech sdružování občanů	0	1	0	0	0	0	5	2	4
-přezkoumání rozh. o přestupku, propadnutí nebo zabránění věci	0	1	0	0	0	0	0	1	0
-přezkoumání rozh. o přestupku, propadnutí nebo zabránění věci	0	2	1	2	3	1	8	15	9
-přezkoumání jiných rozhodnutí správních orgánů	13	85	84	80	86	65	303	185	21
-přezk.rozh.Pozem.úřf.ve věc.týk.se vyd.nem.podle zák.o půdě	8	42	37	82	72	52	298	113	17
-řízení o přezkoumání rozhodnutí rozhodčích orgánů	0	1	7	3	2	1	5	7	3
Přezkoumání rozhodnutí ve věcech důchodového zabezpečení a nemocenského pojištění									
-starobní důchod	1	28	43	26	26	19	75	122	55
-invalidní důchod	60	348	454	631	558	485	1521	850	242
-částečný invalidní důchod	11	145	122	148	139	134	380	220	63
-důchod pozůstalých (vdovský, sirotčí)	1	41	29	16	14	16	29	41	12
-jiný důchod	5	59	67	77	94	67	314	149	23
-nedávkové věci nemocenského pojištění	0	5	4	4	4	3	14	9	2
-nemocenské a sociální zabezpečení, mateřský příspěvek	0	4	1	0	5	3	7	9	12
Restituční zákony									
-zák.č. 119/90 Sb.	0	3	4	3	4	2	28	54	121
-zák.č. 403/90 Sb.	0	1	2	6	1	1	15	31	154
-zák.č. 87/91 Sb.	2	16	31	37	55	60	466	288	1060
-zák.č. 229/91 Sb.	12	52	65	79	66	75	444	491	1001
-zák.č. 173/90 Sb.	0	1	1	0	0	2	1	3	75
-zák.č. 172/91 Sb.	0	0	0	0	2	0	5	10	8
-zák.č. 232/91 Sb.	0	0	0	1	1	1	0	0	38
CELKEM	2527	10735	11858	11410	10193	8866	38495	35022	25969

Přehled o průměrných délkách řízení podle druhů sporů

Krajské a okresní soudy - počet dnů

	Praha	StC	JC	ZC	SC	VC	JM	SM	CR
Spory podle obchodního zákoníku									
-právní vztahy souv.se zaklád.nebo ruš.obch.spol.nebo družst.	359	238	565	152	701	338	766	808	514
-spory ze smlouvy o prodeji podniků nebo jejich části	600	519	308	272	947	902	475	510	562
-práv.vzt.mezi obch.spol.(druž.)a jej.zakl.a mezi spol.(člen)navz.	382	825	179	101	260	313	638	1793	428
-spor ze směnek a šeků	460	231	993			60	178		353
-ochrana hospodářské soutěže a nekalé soutěže	488		530				94	44	329
-konkursy a vyrovnání a spory související	228			61	100		1007	290	272
-spory z kupních smluv podle obchodního zákoníku	418	240	419	434	478	211	379	319	358
-smlouva o koupi najaté věci	366	135	127	373	956	244	419	260	340
-smlouva o dílo a spory související	480	233	492	396	456	329	419	402	417
-náhrada škody podle obchodního zákoníku	598	163	342	580	755	415	391	445	549
-ostatní spory podle obch.zákoníku-příslušnost.krajského soudu	676	19	150		206	388	63	337	516
-ostatní spory podle obch.zákoníku-příslušnost.okresního soudu	496	269	347	443	512	244	357	401	405
Průměr skupina	470	240	400	433	489	238	379	359	385
Pracovní spory									
-vznik a trvání prac.poměru (spory o neplat.skon.prac.poměru)	587	466	448	420	673	341	637	473	546
-výpověď daná zaměstnancem	242	143		249	369	168	386	206	233
-platnost okamžitého zrušení pracovního poměru zaměstnancem	491	468	610	136	631	180	495	261	476
-okamž.zruš.prac.pom.se strany zam.podle § 53odst.1 písm.a)ZP	493	505	591	427	482	331	514	409	474
-okamž.zruš.prac.pom.se strany zam.podle § 53odst.1 písm.b)ZP	484	340	279	502	690	613	645	352	515
-výpověď daná zaměstnavatelem podle § 46 odst.1 písm.a)ZP	399	553	302	877	578	574	413	362	544
-výpověď daná zaměstnavatelem podle § 46 odst.1 písm.c)ZP	754	354	226	358	546	522	487	595	524
-výpověď daná zaměstnavatelem podle § 46 odst.1 písm.d)ZP	537			114	171	234	623	563	510
-výpověď daná zaměstnavatelem podle § 46 odst.1 písm.e)ZP	324	215	1209	766	664	115	781	730	551
-výpověď daná zaměstnavatelem podle § 46 odst.1 písm.f)ZP	481	495	374	567	988	456	637	555	610
-skončení pracovního poměru výpovědí z jiných důvodů	659	437	138	239	480	582	640	437	510
-ostatní případy skončení pracovního poměru	495	247	290	716	326	529	421	268	408
-nároky na poskytnutí dovolené a náhradu mzdy za její dobu	575	290	173	285	197	469	377	355	402
-nároky na základní mzdu a náhradu mzdy	545	329	293	393	507	383	451	417	430
-premie a podíly (i přeplatky)	724	582	128	1248	1774	319	964	461	689
-mzda za práci přesčas	599	207	1213	557	1687	635	273	1003	810
-ostatní mzdové nároky	664	365	407	387	691	592	423	505	487
-vrácení neprávem vyplacené mzdy (náhrady mzdy)	517	320	361	307	609	311	510	235	314
-hmot.zabezp.v souv.s prov.racional. a org.opatř.(odstup.apod.)	473	316	165	449	355	435	452	657	456
-odpovědnost zaměstnance za škodu podle § 172 ZP	586	370	386	774	963	300	680	447	611
-odpovědnost za schodek na svěřených hodnotách	860	761	514	582	986	460	734	453	698
-náhrada škody za ztrátu svěřených předmětů	521	365	179	304	695	345	395	288	386
-náhrada škody vzniklé vyroběním zmetků	300	1239		353	547	565	441	783	682
-ostatní případy odpovědnosti zaměstnance za škodu	564	604	416	576	852	293	436	372	502
-nárok zaměstnance na náhradu škody za pracovní úraz	1158	915	689	864	1291	622	1181	945	998
-nárok zaměstnance na náhradu škody způsob.nem. z povolání	1257	249	575	725	749	662	893	806	706
-ostatní případy nároku zaměstn.na náhradu škody vůči zaměst.	733	411	1181	301	827	387	347	750	622
-spory o obsah potvrzení o zaměstnání	413	470	315	1047	899	123	460	477	519
-spory o obsah posudku o pracovní činnosti	596		684	1137	705	1384	1322	534	780
-ostatní spory z pracovního poměru	549	636	365	336	574	310	450	371	448
-spory z dohod o pracích konaných mimo pracovní poměr	462	246		485	1075	210	168	198	455
Průměr skupina	616	466	375	468	714	423	546	424	509

Přehled o průměrných délkách řízení podle druhů sporů

Krajské a okresní soudy - počet dnů

	Praha	StČ	JČ	ZČ	SC	VC	JM	SM	CR
Spory podle zákona o rodině									
- vyživovací povinnost mezi manžely-ve prospěch manželky	442	237	233	220	471	225	320	304	313
-změna této vyživovací povinnosti	554	415	93	817	1733	276	326	778	473
-vyživovací povinnost mezi manžely ve prospěch manžela	448	408	373	103	763	225	338	388	358
-změna této vyživovací povinnosti	501					56		454	411
-zrušení vyživovací povinnosti mezi manžely	592	122	249	246	1036	170	393	334	365
-příspěvek na výživu rozvedené manželky	499	230	221	231	387	230	340	321	304
-změna tohoto příspěvku	145	277		355		480	504	406	409
-příspěvek na výživu rozvedeného manžela	421	459	217	191	165	223	302	319	309
-změna tohoto příspěvku	625			73					349
-zrušení povinnosti platit příspěvek	339	350	255	129	862	358	316	319	346
-vyživovací povinnost rodičů k nezletilým dětem	414	232	205	210	346	163	280	307	277
-vyživovací povinnost dětí k rodičům	364	1591	274	639		349	478	161	601
-vyživovací povinnost mezi ostatními příbuznými	1123	83	179			38		694	578
-zrušení vyživovací povinnosti mezi příbuznými a rodiči a dětmi	420	227	162	148	488	199	227	262	261
-právo neprovdané matky na vyživ. příspěvek po dobu 1 roku	526	269	222	234	436	275	437	353	374
-zvláštní předběžné opatř.k zajišť.výživy dítěte po dobu 26 týdnů	545	484	238	213	595		156	561	516
-určení, zda tu manželství je či není	212			35					190
-úhrada plnění vyživovací povinnosti za jiného	153	66	248	262	403	194	505	371	298
-řízení o povolení uzavřít manželství		164			58				111
Průměr skupina	447	245	217	215	430	207	308	310	307
Náhrada škody podle občanského zákoníku									
-náhrada škody způsobené nezletilým	775	779	66	310	849	298	937	718	671
-náhrada škody způsobené osobou postiž. duševní poruchou	1553		1597	386		778	897		1042
-náhrada škody způsobené osobou vlast. vinou v nekontr.stavu	1143	792		709	318	105	221	532	587
-náhrada škody vzniklé úmysl. jednáním proti dobrým mravům	641	740	565	652	901	588	746	649	697
-náhrada škody vzniklé nesplněním povinnosti k jejímu odvrácení	477	570	663	289	509	681	652	628	600
-náhrada škody vzniklé v dopravě-při provozu silničního mot.voz.	483	467	430	469	694	424	573	541	508
-náhrada škody vzniklé v dopravě-při provozu žel.a jiné kol.dopr.	494	479	854	413	688	307	355	584	486
-náhrada škody vzniklé v dopravě-letecká doprava	684			224	717			3186	849
-náhrada škody vzniklé v jiné dopravě	815	244	615	211			414	436	516
-náhrada škody vzniklé zvlášť nebezpečným provozem	1398		64		486	217	119		363
-škoda způsobená provozní činností	457	768	399	321	441	211	337	351	385
-náhrada škody vzniklé na vnesených nebo odložených věcech	622	231	562	422	1119	1531	602	701	708
-náhrada škody vzniklé trestným činem	667	436	435	342	754	315	556	585	524
-odpovědnost za škodu v ostatních případech	676	697	610	432	777	574	600	549	632
-bezodůvodné obohacení	573	285	432	501	684	407	498	462	480
Průměr skupina	596	443	481	452	711	413	558	536	534

Přehled o průměrných délkách řízení podle druhů sporů

Krajské a okresní soudy - počet dnů

	Praha	StČ	JČ	ZČ	SČ	VČ	JM	SM	ČR
Obč. zákoník - nájem bytů a obytných místností									
-vznik a trvání nájmu	528	411	300	432	168	247	662	358	487
-výpověď nájmu bytu podle § 711 odst.1a) o.z.	519	407	209	283	399	205	453	312	404
-výpověď nájmu bytu podle § 711 odst.1b) o.z.	560	333	227	286	632	226	407	351	382
-výpověď nájmu bytu podle § 711 odst.1c) o.z.	544	324	210	329	682	228	574	469	458
-výpověď nájmu bytu podle § 711 odst.1d) o.z.	431	264	248	239	367	250	386	382	347
-výpověď nájmu bytu podle § 711 odst.1e) o.z.	439	417	176	283	340	193	463	281	329
-výpověď nájmu bytu podle § 711 odst.1f) o.z.	560	280	110	290	322	192	336	410	316
-výpověď nájmu bytu podle § 711 odst.1g) o.z.	618	274	223	280	412	186	571	454	394
-výpověď nájmu bytu podle § 711 odst.1h) o.z.	536	434	315	314	420	215	543	466	420
-vyklizení bytu	546	318	253	266	359	267	490	368	399
-spory o splnění dohody o výměně bytu	431	471	505	312	1073	510	820	636	530
-podnájem bytu podle § 719 o.z.	204	240	44	164	746	392	272	206	251
-zrušení práva společného nájmu manžely soudem § 705 o.z.	411	284	239	240	329	226	404	337	328
-spory o určení nájemného	417		290	109	298	169	1101	670	463
-placení nájemného a úhrady za plnění poskytovaná z užív. bytu	346	195	294	215	562	239	294	356	351
-ostatní spory z nájmu bytu, obytných místností a podnájmu	589	467	343	445	670	302	525	358	485
Průměr skupina	419	273	259	252	467	240	375	364	365
Občanský zákoník -ost.nájmy (nebytové prostory, nemovitosti a jiné věci)									
-spory z nájmu a podnájmu nebytových prostor	486	296	359	396	553	342	433	423	427
-nájem věci, obsah. ujed. o bud. koupi nájemcem (tzv. leasing. sml.)	416	226	234	285	396	265	323	311	328
-spory z nájmu pozemků	765	438	506	432	543	460	670	523	550
-spory z nájmu jiných nemovitostí	610	250	366	379	348	495	640	622	543
-spory z nájemného	372	273	379	338	491	299	423	455	398
-spory z podnikatelského nájmu věci movité § 721 a násl. o.z.	354	247	73	300	463	208	295	479	346
-ostatní spory z nájmu	536	384	415	460	557	340	473	369	469
Průměr skupina	469	288	386	377	508	345	451	432	424
Občanský zákoník - vlastnické vztahy									
-vydání nebo vrácení věci	763	627	600	586	720	567	779	721	687
-určení vlastnictví	601	588	522	595	551	494	703	572	578
-sousedské spory	800	948	645	1412	703	569	948	1005	875
-zásahy do vlastnických práv	631	469	783	786	775	608	810	867	727
-ochrana držby		1710	1764		846	113	319	299	756
-vydržení vlast. práva k movit. i nemovit. věc. nebo věc. břemena	640	626	830	519	832	747	973	1109	795
-spory z věcných břemen (kromě vydržení)	344	748	620	897	665	485	618	479	621
-zrušení nebo rozdělení spoluvlastnictví podílového	664	925	688	577	831	702	1016	749	800
-ostatní spory ze spoluvlastnictví podílového	532	844	416	395	736	785	679	558	639
-práva a povinnosti vyplývající z bezpodílového spoluvlastnictví	769	274	381	391	831	252	415	113	453
-zrušení bezpodílového spoluvlastnictví za trvání manželství	214	131	81	92	162	79	131	136	134
-vypořádání bezpodílového spoluvlastnictví po zániku manželství	1034	716	668	712	1008	731	1015	880	868
-ostatní spory z bezpodílového spoluvlastnictví manželů	438	377	370	377	524	350	623	501	442
-neoprávněná stavba (§ 135 písm.c.) o.z.)	1423	955	707	367	650	772	1241	911	956
-zástavní a podzástavní právo	193	342	224	183	361	376	390	1275	322
-spory z práva zadržovacího	551		528		444	161	149	435	302
-ostatní spory z vlastnictví podle občanského zákoníku	551	600	390	481	692	473	758	616	597
Průměr skupina	609	562	491	495	595	463	673	524	560

Přehled o průměrných délkách řízení podle druhů sporů

Krajské a okresní soudy - počet dnů

	Praha	StČ	JČ	ZČ	SC	VC	JM	SM	CR
Jiná práva upravená občanským zákoníkem									
-práva na ochranu osobnosti	623	515	584	788	747	489	763	425	599
-zajištění závazků (smluvní pokuta, ručení apod.)	423	306	459	277	682	299	375	360	366
-prodej v obchodě - odpovědnost za vady prodané věci	489	385	637	371	784	453	575	429	508
-prodej v obchodě - spory o zaplacení kupní ceny	453	242	229	230	586	275	328	405	343
-prodej v obchodě - jiné spory	348	296	470	971	1039	344	339	286	453
-půjčování věci - vrácení	675	96	480	475	770	256	531	629	587
-půjčování věci - spory o zaplacení půjčového	692	282	323	386	643	308	351	376	489
-půjčování věci - jiné spory	841	273	607	329	1043	237	493	400	740
-zhotovení věci na zak. - odpovědnost za vady zhotovené věci	1145	668	519	404	912	458	515	689	705
-zhotovení věci na zakázku - jiné spory	484	496	518	416	602	355	561	640	516
-oprava a úprava věci -odpovědnost za vady	793	462	415	595	758	502	673	628	642
-oprava a úprava věci - jiné spory	621	428	554	464	460	279	499	526	481
-kupní smlouva a spory s ní souvisící	456	404	372	368	515	395	528	436	445
-spory ze smluv o dílo	506	370	459	415	592	369	509	529	465
-spory ze smluv příkazních obecně	521	348		370	669	429	436	434	465
-příkazní smlouva - obstarání věci	396	252	527	288	475	228	670	449	385
-příkazní smlouva - obstarání prodeje věci	770	396	440	140	381	284	544	485	435
-jednatelství bez příkazu							126		126
-spory ze smluv o úschově	195	937			1357	118	156		564
-obstaravatelské služby	386	204	214	225	589	117	349	457	357
-ubytovací služby	550	367		214	672	248	305	443	377
-smlouva zprostředkovatelská	634	345	494	301	513	351	501	493	431
-přepravní služby - osobní přeprava	411	320	265	240	712	192	108	386	285
-přepravní služby - nákladní přeprava	601	299	362	384	430	244	345	519	405
-spory z půjček (peněžní ústavy)	575	332	345	383	766	286	420	495	506
-spory z půjček (jiné právnické osoby)	477	273	250	241	658	275	312	399	402
-úhrada za dodávku elektrické energie a plynu	282	220	331	310	401	219	297	320	282
-pojistné smlouvy - placení pojistného	397	219	220	215	421	214	270	355	334
-pojistné smlouvy - plnění z pojistné události	556	327	448	329	493	420	684	489	487
-ostatní smlouvy z pojištění	399	106	460	206	600	148	391	396	262
-spory z půjček mezi fyzickými osobami	520	310	274	344	612	296	424	445	431
-výměna	1639	622					196	874	734
-darování	652	556	429	572	1462	620	795	619	671
-smlouva o sdružení	1057	451	224	409	176	368	785	357	449
-dědění majetku - neplatnost závěti	479	592	633	501	874	485	918	601	613
-dědění majetku - vydání dědictví oprávněnému dědici	786	586	318	540	800	564	961	649	659
-ostatní spory z dědického práva	631	538	608	311	629	735	541	583	593
-řízení o způsobilosti k právním úkonům	582	94		308	539	75	415		396
-ostatní spory podle občanského zákoníku	530	399	401	402	523	339	383	345	444
Průměr skupina	446	313	348	300	634	328	283	427	400

Přehled o průměrných délkách řízení podle druhů sporů

Krajské a okresní soudy - počet dnů

	Praha	StČ	JČ	ZČ	SC	VC	JM	SM	CR
Ostatní spory občanskoprávní povahy upravené zvláštními předpisy									
-spory podle zákona o advokacii a komerčních právnících	513	91	457	331	680	175	245	252	368
-spory z porušení autorských práv	612	349	133		508		634	594	552
-ostatní spory podle autorského zákona	430	308	484		630	392	1868	837	481
-práva z vynálezů a průmyslových vzorů	1150	603	2053	2329	1850	1870	1427	875	1487
-spory podle tiskového zákona (zák.č.81/66 Sb.)	503	763				622		575	523
-spory podle zákona č. 451/91 Sb. (lustrační zákon)	740							1178	769
-spory podle zákona č. 58/69 Sb.	864		724	721	1252	830	583	753	825
-přezkoumání rozhodnutí o převzetí do ústavu zdravotnické péče									
-spory podle zákona o volbách							10		10
-přezkoumání rozhodnutí ve věcech zbraní a střeliva	177	155			1886			158	196
-přezkoumání rozhodnutí ve věcech sdružování občanů	292		467			888	285	884	516
-přezkoumání rozhodnutí ve věcech práva shromažďovacího	55					418			237
-přezkoumání rozh. o přestupku, propadnutí nebo zabránění věci	868	718	182	273	692	89	752	522	512
-přezkoumání jiných rozhodnutí správních orgánů	223	233	357	447	593	344	575	262	253
-přezk.rozh.Pozem.úř.ve věc.týk.se vyd.nem.podle zák.o půdě	274	192	246	635		333	539	309	251
-řízení o přezkoumání rozhodnutí rozhodčích orgánů	217	212	251	2087	1935		429	393	393
Průměr skupina	307	206	560	742	1005	524	748	313	349
Přezkoumání rozhodnutí ve věcech důchodového zabezpečení a nemocenského pojištění									
-starobní důchod	381	219	149	525	391	315	510	414	397
-invalidní důchod	212	203	103	230	228	196	385	312	266
-částečný invalidní důchod	219	178	96	194	225	214	376	318	259
-důchod pozůstalých (vdovský, sirotčí)	258	120	131	207	214	172	466	269	271
-jiný důchod	190	165	96	216	237	218	374	245	254
-nedávkové věci nemocenského pojištění	508	140				143	549	271	274
-nemocenské a sociální zabezpečení, mateřský příspěvek	318	222	242			32	603	429	455
Průměr skupina	230	192	103	239	240	206	392	311	271
Restituční zákony									
-zák.č. 119/90 Sb.	895	351	833	1050	950	603	869	1053	843
-zák.č. 403/90 Sb.	1085	1215	1138	931	784	849	1284	1271	1106
-zák.č. 87/91 Sb.	947	855	885	768	906	888	946	856	896
-zák.č. 229/91 Sb.	373	648	672	670	843	687	847	466	654
-zák.č. 173/90 Sb.	1455	1280	1069	1407	1210	1263	1344	1230	1271
-zák.č. 172/91 Sb.	708	319		631	820	1122	596	709	686
-zák.č. 232/91 Sb.	892	1352	800	1175		1382	1385	1315	1294
Průměr skupina	836	767	768	748	887	795	915	665	799
C e l k e m	465	348	364	346	556	333	408	396	416

Přehled o rozhodnutích soudů v občanskoprávních věcech

Krajské a okresní soudy - počet práv

	Praha	StČ	JČ	ZČ	SC	VC	JM	SM	CR
Spory podle obchodního zákoníku									
-právní vztahy souv.se zaklád.nebo ruš.obch.spol.nebo družst.	7	6	3	1	20	17	4	9	67
-spory ze smlouvy o prodeji podniků nebo jejich části	8	2	5	3	2	2	4	5	31
-práv.vzt.mezi obch.spol.(druž.)a jej.zakl.a mezi spol.(člen)navz.	387	1	2	1	2	15	5	1	414
-spor ze směnek a šeků	4	2	1	0	0	1	3	0	11
-ochrana hospodářské soutěže a nekalé soutěže	2	0	1	0	0	0	1	1	5
-konkursy a vyrovnání a spory související	58	0	0	1	1	0	2	89	151
-spory z kupních smluv podle obchodního zákoníku	3321	1273	367	977	1215	1172	2005	1794	12124
-smlouva o koupi najaté věci	165	6	6	7	1	14	24	2	225
-smlouva o dílo a spory související	437	75	77	101	59	167	250	199	1365
-náhrada škody podle obchodního zákoníku	687	18	4	16	14	52	128	22	941
-ostatní spory podle obch.zákoníku-příslušnost.krajského soudu	21	1	1	0	2	6	1	1	33
-ostatní spory podle obch.zákoníku-příslušnost.okresního soudu	752	104	248	232	444	342	753	1646	4521
Celkem skupina	5849	1488	715	1339	1760	1788	3180	3769	19888
Pracovní spory									
-vznik a trvání prac.poměru (spory o neplat.skon.prac.poměru)	158	21	38	77	90	36	136	135	691
-výpověď daná zaměstnancem	2	1	0	4	2	10	2	2	23
-platnost okamžitého zrušení pracovního poměru zaměstnancem	43	10	20	4	5	4	12	7	105
-okamž.zruš.prac.pom.se strany zam.podle § 53odst.1 písm.a)ZP	37	15	30	17	30	24	28	20	201
-okamž.zruš.prac.pom.se strany zam.podle § 53odst.1 písm.b)ZP	81	55	24	65	88	67	74	80	534
-výpověď daná zaměstnavatelem podle § 46 odst.1 písm.a)ZP	13	3	2	12	17	5	15	3	70
-výpověď daná zaměstnavatelem podle § 46 odst.1 písm.c)ZP	19	7	4	15	15	28	16	13	117
-výpověď daná zaměstnavatelem podle § 46 odst.1 písm.d)ZP	13	0	0	1	2	2	3	22	43
-výpověď daná zaměstnavatelem podle § 46 odst.1 písm.e)ZP	5	5	2	5	3	3	3	4	30
-výpověď daná zaměstnavatelem podle § 46 odst.1 písm.f)ZP	16	16	10	13	28	22	28	23	156
-skončení pracovního poměru výpovědí z jiných důvodů	6	1	2	3	6	5	6	8	37
-ostatní případy skončení pracovního poměru	107	6	1	6	5	5	11	7	148
-nároky na poskytnutí dovolené a náhradu mzdy za její dobu	16	5	1	5	4	15	24	20	90
-nároky na základní mzdu a náhradu mzdy	498	181	203	284	188	214	588	508	2664
-premie a podíly (i přeplatky)	16	10	9	12	24	12	12	15	110
-mzda za práci přesčas	7	3	1	6	6	8	4	14	49
-ostatní mzdové nároky	195	69	91	32	41	52	221	92	793
-vrácení neprávem vyplacené mzdy (náhrady mzdy)	60	87	36	117	141	74	90	892	1497
-hmot.zabezp.v souv.s prov.racional. a org.opatř.(odstup.apod.)	73	88	93	155	214	339	200	399	1561
-odpovědnost zaměstnance za škodu podle § 172 ZP	100	34	15	34	77	28	70	100	458
-odpovědnost za schodek na svěřených hodnotách	626	272	270	330	730	226	702	584	3740
-náhrada škody za ztrátu svěřených předmětů	27	30	13	67	60	30	49	123	399
-náhrada škody vzniklé vyrobáním zmetků	1	19	0	2	1	1	2	1	27
-ostatní případy odpovědnosti zaměstnance za škodu	28	31	14	33	45	36	46	95	328
-nárok zaměstnance na náhradu škody za pracovní úraz	329	68	13	47	59	56	59	92	723
-nárok zaměstnance na náhradu škody způsob.nem. z povolání	13	45	15	35	11	35	38	111	303
-ostatní případy nároku zaměstn.na náhradu škody vůči zaměst.	26	17	4	10	11	6	12	34	120
-spory o obsah potvrzení o zaměstnání	10	3	8	2	12	1	12	21	69
-spory o obsah posudku o pracovní činnosti	6	0	1	2	2	1	2	5	19
-ostatní spory z pracovního poměru	877	61	42	63	76	133	144	134	1530
-spory z dohod o pracích konaných mimo pracovní poměr	101	1	0	1	5	3	2	4	117
Celkem skupina	3509	1164	962	1459	1998	1481	2611	3568	16752

Přehled o rozhodnutích soudů v občanskoprávních věcech

Krajské a okresní soudy - počet práv

	Praha	StČ	JČ	ZČ	SC	VC	JM	SM	CR
Spory podle zákona o rodině									
- vyživovací povinnost mezi manžely-ve prospěch manželky	339	305	141	191	308	244	480	1233	3241
-změna této vyživovací povinnosti	4	6	1	3	1	6	9	2	32
-vyživovací povinnost mezi manžely ve prospěch manžela	15	2	2	8	3	8	10	21	69
-změna této vyživovací povinnosti	97	0	0	0	0	1	0	2	100
-zrušení vyživovací povinnosti mezi manžely	9	3	3	5	2	7	5	16	50
-příspěvek na výživu rozvedené manželky	165	163	49	91	86	85	124	263	1026
-změna tohoto příspěvku	1	3	0	1	0	4	5	10	24
-příspěvek na výživu rozvedeného manžela	13	7	1	9	3	10	23	24	90
-změna tohoto příspěvku	1	0	0	1	0	0	0	0	2
-zrušení povinnosti platit příspěvek	7	13	6	7	5	13	6	19	76
-vyživovací povinnost rodičů k nezletilým dětem	230	212	163	205	251	292	429	452	2234
-vyživovací povinnost dětí k rodičům	2	3	1	2	0	1	1	2	12
-vyživovací povinnost mezi ostatními příbuznými	2	1	1	0	0	1	0	4	9
-zrušení vyživovací povinnosti mezi příbuznými a rodiči a dětmi	57	52	25	54	43	66	130	243	670
-právo neprovdané matky na vyživ. příspěvek po dobu 1 roku	94	60	19	50	101	43	74	207	648
-zvláštní předběžné opatř.k zajišť.výživy dítěte po dobu 26 týdnů	35	3	1	3	23	0	4	5	74
-určení, zda tu manželství je či není	8	0	0	1	0	0	0	0	9
-úhrada plnění vyživovací povinnosti za jiného	10	3	8	5	6	3	9	10	54
-řízení o povolení uzavřít manželství	0	1	0	0	1	0	0	0	2
Celkem skupina	1089	837	421	636	833	784	1309	2513	8422
Náhrada škody podle občanského zákoníku									
-náhrada škody způsobené nezletilým	18	40	2	29	19	27	68	76	279
-náhrada škody způsobené osobou postiž. duševní poruchou	1	0	1	1	0	2	1	0	6
-náhrada škody způsobené osobou vlast. vinou v nekontr.stavu	5	2	0	11	1	2	6	39	66
-náhrada škody vzniklé úmysl. jednáním proti dobrým mravům	119	35	18	41	31	24	71	80	419
-náhrada škody vzniklé nesplněním povinnosti k jejímu odvrácení	126	43	21	6	55	16	133	151	551
-náhrada škody vzniklé v dopravě-při provozu silničního mot.voz.	459	276	114	342	164	137	237	220	1949
-náhrada škody vzniklé v dopravě-při provozu žel.a jiné kol.dopr.	54	6	4	10	18	7	24	8	131
-náhrada škody vzniklé v dopravě-letecká doprava	2	0	0	3	1	0	0	4	10
-náhrada škody vzniklé v jiné dopravě	13	5	1	5	0	0	5	5	34
-náhrada škody vzniklé zvlášť nebezpečným provozem	2	0	1	0	3	13	2	0	21
-škoda způsobená provozní činností	17	77	16	15	37	183	25	45	415
-náhrada škody vzniklé na vnesených nebo odložených věcech	15	5	3	6	11	6	14	9	69
-náhrada škody vzniklé trestným činem	94	283	97	195	317	224	284	386	1880
-odpovědnost za škodu v ostatních případech	884	181	101	154	213	226	314	257	2330
-bezdůvodné obohacení	1114	500	163	280	191	247	496	543	3534
Celkem skupina	2923	1453	542	1098	1061	1114	1680	1823	11694

Přehled o rozhodnutích soudů v občanskoprávních věcech

Krajské a okresní soudy - počet práv

	Praha	StČ	JČ	ZČ	SC	VC	JM	SM	CR
Obč. zákoník - nájem bytů a obytných místností									
-vznik a trvání nájmu	292	15	13	52	10	17	30	13	442
-výpověď nájmu bytu podle § 711 odst.1a) o.z.	2783	258	218	398	678	518	470	271	5594
-výpověď nájmu bytu podle § 711 odst.1b) o.z.	80	82	118	80	114	92	113	72	751
-výpověď nájmu bytu podle § 711 odst.1c) o.z.	88	12	21	55	42	50	61	76	405
-výpověď nájmu bytu podle § 711 odst.1d) o.z.	1116	401	619	1141	1900	546	769	2633	9125
-výpověď nájmu bytu podle § 711 odst.1e) o.z.	52	41	47	112	123	105	118	68	666
-výpověď nájmu bytu podle § 711 odst.1f) o.z.	32	27	20	49	34	78	62	38	340
-výpověď nájmu bytu podle § 711 odst.1g) o.z.	71	32	59	118	79	44	74	85	562
-výpověď nájmu bytu podle § 711 odst.1h) o.z.	254	89	81	266	152	124	136	256	1358
-vyklizení bytu	2663	426	455	883	575	614	824	1121	7561
-spory o splnění dohody o výměně bytu	30	31	5	6	4	10	21	5	112
-podnájem bytu podle § 719 o.z.	8	2	1	6	2	1	10	14	44
-zrušení práva společného nájmu manžely soudem § 705 o.z.	787	238	204	320	363	387	481	686	3466
-spory o určení nájemného	49	0	7	2	10	8	7	6	89
-placení nájemného a úhrady za plnění poskytovaná za užív. bytu	6630	1122	513	1520	2818	687	2508	5511	21309
-ostatní spory z nájmu bytu, obytných místností a podnájmu	505	120	82	131	84	123	279	219	1543
Celkem skupina	15440	2896	2463	5139	6988	3404	5963	11074	53367
Občanský zákoník -ost.nájmy (nebytové prostory, nemovitosti a jiné věci)									
-spory z nájmu a podnájmu nebytových prostor	1083	240	122	289	223	271	348	495	3071
-nájem věci, obsah.ujed.o bud. koupi nájemcem (tzv.leasing.sml.)	689	253	13	106	88	34	365	93	1641
-spory z nájmu pozemků	47	64	56	66	60	107	246	123	769
-spory z nájmu jiných nemovitostí	65	17	66	14	6	22	117	70	377
-spory z nájemného	410	33	68	50	161	115	146	58	1041
-spory z podnikatelského nájmu věci movité § 721 a násl. o.z.	112	43	2	27	13	18	26	40	281
-ostatní spory z nájmu	421	42	36	55	42	87	93	105	881
Celkem skupina	2827	692	363	607	593	654	1341	984	8061
Občanský zákoník - vlastnické vztahy									
-vydání nebo vrácení věci	791	268	217	191	198	407	428	271	2771
-určení vlastnictví	144	321	376	215	180	497	428	341	2502
-sousedské spory	7	66	94	52	15	40	107	53	434
-zásahy do vlastnických práv	31	77	81	106	19	148	253	165	880
-ochrana držby	0	2	6	0	4	2	3	4	21
-vydržení vlast. práva k movit. i nemovit.věc. nebo věc.břemena	12	60	54	18	23	27	19	45	258
-spory z věcných břemen (kromě vydržení)	9	37	31	29	20	65	90	26	307
-zrušení nebo rozdělení spoluvlastnictví podílového	87	149	85	83	80	143	197	112	936
-ostatní spory ze spoluvlastnictví podílového	40	13	10	17	15	53	58	39	245
-práva a povinnosti vyplývající z bezpodílového spoluvlastnictví	7	4	3	4	12	4	7	6	47
-zrušení bezpodílového spoluvlastnictví za trvání manželství	424	252	162	260	300	474	519	619	3010
-vypořádání bezpodílového spoluvlastnictví po zániku manželství	733	259	154	246	233	463	489	347	2924
-ostatní spory z bezpodílového spoluvlastnictví manželů	296	10	13	20	20	37	19	30	445
-neoprávněná stavba (§ 135 písm.c.) o.z.)	39	10	6	7	11	15	21	7	116
-zástavní a podzástavní právo	116	7	5	13	6	10	21	1	179
-spory z práva zadržovacího	2	0	1	0	3	9	2	2	19
-ostatní spory z vlastnictví podle občanského zákoníku	176	248	142	85	94	135	555	210	1645
Celkem skupina	2914	1783	1440	1346	1233	2529	3216	2278	16739

Přehled o rozhodnutích soudů v občanskoprávních věcech

Krajské a okresní soudy - počet práv

	Praha	StČ	JČ	ZČ	SC	VC	JM	SM	CR
Jiná práva upravená občanským zákoníkem									
-práva na ochranu osobnosti	360	26	10	2	37	65	95	118	713
-zajištění závazků (smluvní pokuta, ručení apod.)	43	65	28	460	140	101	75	223	1135
-prodej v obchodě - odpovědnost za vady prodané věci	128	9	18	18	17	19	18	37	264
-prodej v obchodě - spory o zaplacení kupní ceny	532	446	84	132	27	59	153	194	1627
-prodej v obchodě - jiné spory	33	11	3	4	10	3	10	11	85
-půjčování věci - vrácení	171	11	4	17	25	7	27	28	290
-půjčování věci - spory o zaplacení půjčového	624	232	91	79	195	75	166	472	1934
-půjčování věci - jiné spory	266	6	3	6	19	13	13	55	381
-zhotovení věci na zak. - odpovědnost za vady zhotovené věci	17	13	6	5	13	10	26	22	112
-zhotovení věci na zakázku - jiné spory	263	40	12	48	58	37	59	114	631
-oprava a úprava věci - odpovědnost za vady	23	7	7	13	10	19	19	19	117
-oprava a úprava věci - jiné spory	128	24	8	44	28	40	32	48	352
-kupní smlouva a spory s ní souvisící	774	632	423	551	928	898	813	788	5807
-spory ze smluv o dílo	255	209	105	71	92	150	197	126	1205
-spory ze smluv příkazních obecně	41	12	0	4	1	6	17	11	92
-příkazní smlouva - obstarání věci	27	12	5	5	12	11	4	7	83
-příkazní smlouva - obstarání prodeje věci	9	31	4	8	15	7	13	8	95
-jednatelství bez příkazu	0	0	0	0	0	0	1	0	1
-spory ze smluv o úschově	3	1	0	0	2	1	1	0	8
-obstaravatelské služby	1090	61	20	60	54	9	46	49	1389
-ubytovací služby	112	14	0	10	10	39	26	47	258
-smlouva zprostředkovatelská	58	48	20	232	36	11	35	74	514
-přepravní služby - osobní přeprava	89	72	311	1749	1506	97	3494	539	7857
-přepravní služby - nákladní přeprava	33	54	10	20	53	14	53	40	277
-spory z půjček (peněžní ústavy)	3613	2068	491	911	2629	602	3252	3782	17348
-spory z půjček (jiné právnické osoby)	929	272	89	223	482	477	453	799	3724
-úhrada za dodávku elektrické energie a plynu	9377	693	109	130	221	155	276	411	11372
-pojistné smlouvy - placení pojistného	656	79	59	83	233	44	348	392	1894
-pojistné smlouvy - plnění z pojistné události	359	100	13	101	138	38	64	364	1177
-ostatní smlouvy z pojištění	50	87	13	18	5	15	20	14	222
-spory z půjček mezi fyzickými osobami	592	302	136	318	301	256	471	563	2939
-výměna	2	5	0	0	0	0	6	1	14
-darování	7	25	12	9	9	169	97	32	360
-smlouva o sdružení	3	8	5	1	8	9	6	10	50
-dědění majetku - neplatnost závěti	9	37	9	38	14	37	19	45	208
-dědění majetku - vydání dědictví oprávněnému dědici	17	14	10	9	8	12	20	20	110
-ostatní spory z dědického práva	42	20	22	13	28	75	44	81	325
-řízení o způsobilosti k právním úkonům	2	1	0	3	2	1	18	0	27
-ostatní spory podle občanského zákoníku	2079	535	416	345	620	665	724	612	5996
Celkem skupina	22816	6282	2556	5740	7986	4246	11211	10156	70993

Přehled o rozhodnutích soudů v občanskoprávních věcech

Krajské a okresní soudy - počet práv

	Praha	StČ	JČ	ZČ	SC	VC	JM	SM	CR
Ostatní spory občanskoprávní povahy upravené zvláštními předpisy									
-spory podle zákona o advokacii a komerčních právnících	35	3	2	17	5	9	13	28	112
-spory z porušení autorských práv	35	3	5	0	16	0	13	20	92
-ostatní spory podle autorského zákona	54	5	21	0	10	34	5	9	138
-práva z vynálezů a průmyslových vzorů	12	3	5	19	29	8	51	21	148
-spory podle tiskového zákona (zák.č.81/66 Sb.)	46	1	0	0	0	3	0	8	58
-spory podle zákona č. 451/91 Sb. (lustrační zákon)	23	0	0	0	0	0	0	1	24
-spory podle zákona č. 58/69 Sb.	16	0	9	3	6	4	10	7	55
-přezkoumání rozhodnutí o převzetí do ústavu zdravotnické péče	0	0	0	0	0	0	0	0	0
-spory podle zákona o volbách	0	0	0	0	0	0	1	0	1
-přezkoumání rozhodnutí ve věcech zbraní a střeliva	30	11	0	0	2	0	0	61	104
-přezkoumání rozhodnutí ve věcech sdružování občanů	1	0	2	0	0	1	6	3	13
-přezkoumání rozhodnutí ve věcech práva shromažďovacího	1	0	0	0	0	1	0	0	2
-přezkoumání rozh. o přestupku, propadnutí nebo zabránění věci	4	2	4	8	2	3	7	14	44
-přezkoumání jiných rozhodnutí správních orgánů	484	60	5	19	5	8	29	375	985
-přezk.rozh.Pozem.úř.ve věc.týk.se vyd.nem.podle zák.o půdě	259	307	1	11	0	4	4	213	799
-řízení o přezkoumání rozhodnutí rozhodčích orgánů	14	4	1	1	1	0	3	5	29
Celkem skupina	1014	399	55	78	76	75	142	765	2604
Přezkoumání rozhodnutí ve věcech důchodového zabezpečení a nemocenského pojištění									
-starobní důchod	77	31	10	36	44	39	58	101	396
-invalidní důchod	559	454	346	321	368	646	910	1565	5169
-částečný invalidní důchod	99	186	77	112	112	141	206	429	1362
-důchod pozůstalých (vdovský, sirotčí)	28	15	11	20	20	19	44	42	199
-jiný důchod	50	68	45	72	58	116	223	225	857
-nedávkové věci nemocenského pojištění	2	4	0	0	0	3	2	34	45
-nemocenské a sociální zabezpečení, mateřský příspěvek	102	1	1	0	0	1	15	16	136
Celkem skupina	917	759	490	561	602	965	1458	2412	8164
Restituční zákony									
-zák.č. 119/90 Sb.	96	21	20	7	19	34	78	21	296
-zák.č. 403/90 Sb.	160	93	92	46	8	83	63	50	595
-zák.č. 87/91 Sb.	973	603	407	468	229	734	668	516	4598
-zák.č. 229/91 Sb.	201	664	730	317	237	824	1108	824	4905
-zák.č. 173/90 Sb.	6	13	5	3	11	45	23	28	134
-zák.č. 172/91 Sb.	5	3	0	9	2	3	2	14	38
-zák.č. 232/91 Sb.	2	10	4	31	0	5	40	5	97
Celkem skupina	1443	1407	1258	881	506	1728	1982	1458	10663
C e l k e m	60741	19160	11265	18884	23636	18768	34093	40800	227347

Přehled o průběhu řízení v občanskoprávních věcech

Krajské a okresní soudy - počet věcí (spisů)

	1995	1996
Rízení bylo zahájeno		
- návrhem (bez návrhu)	145409	154991
- povolení obnovy	45	36
- po vyhovění dovolání	58	48
Odvolání podal		
- navrhovatel	5921	6338
- odpůrce	5670	6618
- oba	238	214
- jiný oprávněný	42	30
- nebylo podáno	133641	141875
Výsledek odvolacího řízení		
- rozhodnutí bylo potvrzeno	5855	6440
- rozhodnutí nebylo změněno	2279	2616
- jiný výsledek	3737	4144
Věc skončena vyhověním konkrétního návrhu		
- zcela	42339	48527
- zčásti	6271	7352
- smírem	5392	5882
- zamítnutím návrhu	12058	12916
- platebním rozkazem	20852	18192
- jinak	58600	62206
Celkem věcí	145512	155075

Přehled o rozhodnutích soudů v občanskoprávních věcech

Krajské a okresní soudy - počet věcí (spisů)

	1995	1996
Spory podle obchodního zákoníku		
-právní vztahy souv.se základn.nebo ruš.obch.spol.nebo družst.	26	39
-spory ze smlouvy o prodeji podniků nebo jejich částí	26	26
-práv.vzt.mezi obch.spol.(druž.)a jej.zakl.a mezi spol.(člen)navz.	28	33
-spor ze směnek a šeků	10	11
-ochrana hospodářské soutěže a nekalé soutěže	5	5
-konkursy a vyrovnání a spory souvisící	31	146
-spory z kupních smluv podle obchodního zákoníku	10370	10130
-smlouva o koupi najaté věci	58	110
-smlouva o dílo a spory souvisící	831	1225
-náhrada škody podle obchodního zákoníku	1160	897
-ostatní spory podle obch.zákoníku-příslušnost.krajského soudu	106	30
-ostatní spory podle obch.zákoníku-příslušnost.okresního.soudu	2671	4226
Pracovní spory		
-vznik a trvání prac.poměru (spory o neplat.skon.prac.poměru)	529	638
-výpověď daná zaměstnancem	19	21
-platnost okamžitého zrušení pracovního poměru zaměstnancem	95	99
-okamž.zruš.prac.pom.se strany zam.podle § 53odst.1 písm.a)ZP	195	189
-okamž.zruš.prac.pom.se strany zam.podle § 53odst.1 písm.b)ZP	544	504
-výpověď daná zaměstnavatelem podle § 46 odst.1 písm.a)ZP	68	69
-výpověď daná zaměstnavatelem podle § 46 odst.1 písm.c)ZP	141	115
-výpověď daná zaměstnavatelem podle § 46 odst.1 písm.d)ZP	63	38
-výpověď daná zaměstnavatelem podle § 46 odst.1 písm.e)ZP	34	30
-výpověď daná zaměstnavatelem podle § 46 odst.1 písm.f)ZP	170	148
-skončení pracovního poměru výpovědí z jiných důvodů	50	34
-ostatní případy skončení pracovního poměru	73	46
-nároky na poskytnutí dovolené a náhradu mzdy za její dobu	112	86
-nároky na základní mzdu a náhradu mzdy	1900	2290
-premie a podíly (i přeplatky)	89	77
-mzda za práci přesčas	15	49
-ostatní mzdové nároky	730	623
-vrácení neprávem vyplacené mzdy (náhrady mzdy)	1762	1470
-hmot.zabezp.v souv.s prov.racional. a org.opatř.(odstup.apod.)	1390	1235
-odpovědnost zaměstnance za škodu podle § 172 ZP	342	387
-odpovědnost za schodek na svěřených hodnotách	1681	1468
-náhrada škody za ztrátu svěřených předmětů	474	390
-náhrada škody vzniklé vyrobáním zmetků	10	11
-ostatní případy odpovědnosti zaměstnance za škodu	301	296
-nárok zaměstnance na náhradu škody za pracovní úraz	378	399
-nárok zaměstnance na náhradu škody způsob.nem. z povolání	262	270
-ostatní případy nároku zaměstn.na náhradu škody vůči zaměst.	135	111
-spory o obsah potvrzení o zaměstnání	50	67
-spory o obsah posudku o pracovní činnosti	41	18
-ostatní spory z pracovního poměru	578	657
-spory z dohod o pracích konaných mimo pracovní poměr	34	22

Přehled o rozhodnutích soudů v občanskoprávních věcech

Krajské a okresní soudy - počet věcí (spisů)

	1995	1996
Spory podle zákona o rodině		
- vyživovací povinnost mezi manžely-ve prospěch manželky	3025	3115
-změna této vyživovací povinnosti	25	32
-vyživovací povinnost mezi manžely ve prospěch manžela	56	69
-změna této vyživovací povinnosti	3	6
-zrušení vyživovací povinnosti mezi manžely	60	50
-příspěvek na výživu rozvedené manželky	903	924
-změna tohoto příspěvku	24	24
-příspěvek na výživu rozvedeného manžela	67	89
-změna tohoto příspěvku	3	2
-zrušení povinnosti platit příspěvek	86	75
-vyživovací povinnost rodičů k nezletilým dětem	1783	2128
-vyživovací povinnost dětí k rodičům	7	11
-vyživovací povinnost mezi ostatními příbuznými	8	8
-zrušení vyživovací povinnosti mezi příbuznými a rodiči a dětmi	487	636
-právo neprovdané matky na vyživ. příspěvek po dobu 1 roku	667	626
-zvláštní předběžné opatř.k zajišt.výživy dítěte po dobu 26 týdnů	52	63
-určení, zda tu manželství je či není	9	8
-úhrada plnění vyživovací povinnosti za jiného	60	47
-řízení o povolení uzavřít manželství	1	2
Náhrada škody podle občanského zákoníku		
-náhrada škody způsobené nezletilým	83	81
-náhrada škody způsobené osobou postiž. duševní poruchou	5	5
-náhrada škody způsobené osobou vlast. vinou v nekontr.stavu	44	44
-náhrada škody vzniklé úmysl. jednáním proti dobrým mravům	314	233
-náhrada škody vzniklé nesplněním povinnosti k jejímu odvrácení	390	362
-náhrada škody vzniklé v dopravě-při provozu silničního mot.voz.	1285	1528
-náhrada škody vzniklé v dopravě-při provozu žel.a jiné kol.dopr.	129	116
-náhrada škody vzniklé v dopravě-letecká doprava	4	7
-náhrada škody vzniklé v jiné dopravě	25	31
-náhrada škody vzniklé zvlášť nebezpečným provozem	12	20
-škoda způsobená provozní činností	176	293
-náhrada škody vzniklé na vnesených nebo odložených věcech	73	51
-náhrada škody vzniklé trestným činem	1150	1185
-odpovědnost za škodu v ostatních případech	1615	1686
-bezdůvodné obohacení	2747	2745

Přehled o rozhodnutích soudů v občanskoprávních věcech

Krajské a okresní soudy - počet věcí (spisů)

	1995	1996
Obč. zákoník - nájem bytů a obytných místností		
-vznik a trvání nájmu	182	259
-výpověď nájmu bytu podle § 711 odst.1a) o.z.	1996	1850
-výpověď nájmu bytu podle § 711 odst.1b) o.z.	744	657
-výpověď nájmu bytu podle § 711 odst.1c) o.z.	329	266
-výpověď nájmu bytu podle § 711 odst.1d) o.z.	5635	6505
-výpověď nájmu bytu podle § 711 odst.1e) o.z.	348	331
-výpověď nájmu bytu podle § 711 odst.1f) o.z.	178	168
-výpověď nájmu bytu podle § 711 odst.1g) o.z.	254	310
-výpověď nájmu bytu podle § 711 odst.1h) o.z.	617	929
-vyklizení bytu	4515	4579
-spory o splnění dohody o výměně bytu	97	55
-podnájem bytu podle § 719 o.z.	27	28
-zrušení práva společného nájmu manžely soudem § 705 o.z.	3029	3185
-spory o určení nájemného	74	64
-placení nájemného a úhrady za plnění poskytovaná z užív. bytu	15161	16943
-ostatní spory z nájmu bytu, obytných místností a podnájmu	1424	1091
Občanský zákoník -ost.nájmy (nebytové prostory, nemovitosti a jiné věci)		
-spory z nájmu a podnájmu nebytových prostor	1598	2034
-nájem věci, obsah. ujed. o bud. koupi nájemcem (tzv. leasing. sml.)	397	773
-spory z nájmu pozemků	464	389
-spory z nájmu jiných nemovitostí	359	228
-spory z nájemného	639	666
-spory z podnikatelského nájmu věci movité § 721 a násl. o.z.	235	217
-ostatní spory z nájmu	518	502
Občanský zákoník - vlastnické vztahy		
-vydání nebo vrácení věci	1731	1742
-určení vlastnictví	979	1161
-sousedské spory	192	161
-zásahy do vlastnických práv	372	383
-ochrana držby	8	10
-vydržení vlast. práva k movit. i nemovit.věc. nebo věc.břemena	109	82
-spory z věcných břemen (kromě vydržení)	159	134
-zrušení nebo rozdělení spoluvlastnictví podílového	554	562
-ostatní spory ze spoluvlastnictví podílového	149	132
-práva a povinnosti vyplývající z bezpodílového spoluvlastnictví	41	36
-zrušení bezpodílového spoluvlastnictví za trvání manželství	2388	2928
-vypořádání bezpodílového spoluvlastnictví po zániku manželství	2443	2263
-ostatní spory z bezpodílového spoluvlastnictví manželů	166	144
-neoprávněná stavba (§ 135 písm.c.) o.z.)	79	48
-zástavní a podzástavní právo	43	46
-spory z práva zadržovacího	15	17
-ostatní spory z vlastnictví podle občanského zákoníku	709	849

Přehled o rozhodnutích soudů v občanskoprávních věcech

Krajské a okresní soudy - počet věcí (spisů)

	1995	1996
Jiná práva upravená občanským zákoníkem		
-práva na ochranu osobnosti	543	509
-zajištění závazků (smluvní pokuta, ručení apod.)	851	854
-prodej v obchodě - odpovědnost za vady prodané věci	166	149
-prodej v obchodě - spory o zaplacení kupní ceny	2115	1518
-prodej v obchodě - jiné spory	188	72
-půjčování věci - vrácení	309	169
-půjčování věci - spory o zaplacení půjčového	1292	1251
-půjčování věci - jiné spory	282	277
-zhotovení věci na zak. - odpovědnost za vady zhotovené věci	74	95
-zhotovení věci na zakázku - jiné spory	1238	581
-oprava a úprava věci -odpovědnost za vady	83	101
-oprava a úprava věci - jiné spory	323	224
-kupní smlouva a spory s ní souvisící	2928	3996
-spory ze smluv o dílo	789	1037
-spory ze smluv příkazních obecně	73	77
-příkazní smlouva - obstarání věci	57	74
-příkazní smlouva - obstarání prodeje věci	42	85
-jednatelství bez příkazu	4	1
-spory ze smluv o úschově	11	8
-obstaravatelské služby	692	389
-ubytovací služby	153	156
-smlouva zprostředkovatelská	303	371
-přepravní služby - osobní přeprava	4580	7751
-přepravní služby - nákladní přeprava	285	272
-spory z půjček (peněžní ústavy)	8168	5702
-spory z půjček (jiné právnické osoby)	3140	2530
-úhrada za dodávku elektrické energie a plynu	4265	6064
-pojistné smlouvy - placení pojistného	1278	1602
-pojistné smlouvy - plnění z pojistné události	571	845
-ostatní smlouvy z pojištění	132	193
-spory z půjček mezi fyzickými osobami	2524	2388
-výměna	4	9
-darování	150	113
-smlouva o sdružení	26	29
-dědění majetku - neplatnost závěti	78	101
-dědění majetku - vydání dědictví oprávněnému dědici	89	70
-ostatní spory z dědického práva	130	163
-řízení o způsobilosti k právním úkonům	6	25
-ostatní spory podle občanského zákoníku	3094	4742

Přehled o rozhodnutích soudů v občanskoprávních věcech

Krajské a okresní soudy - počet věcí (spisů)

	1995	1996
Ostatní spory občanskoprávní povahy upravené zvláštními předpisy		
-spory podle zákona o advokacii a komerčních právnících	112	97
-spory z porušení autorských práv	46	78
-ostatní spory podle autorského zákona	131	113
-práva z vynálezů a průmyslových vzorů	109	84
-spory podle tiskového zákona (zák.č.81/66 Sb.)	85	51
-spory podle zákona č. 451/91 Sb. (lustrační zákon)	3	15
-spory podle zákona č. 58/69 Sb.	44	43
-přezkoumání rozhodnutí o převzetí do ústavu zdravotnické péče	4	0
-spory podle zákona o volbách	4	1
-přezkoumání rozhodnutí ve věcech zbraní a střeliva	80	104
-přezkoumání rozhodnutí ve věcech sdružování občanů	12	12
-přezkoumání rozhodnutí ve věcech práva shromažďovacího	5	2
-přezkoumání rozh. o přestupku, propadnutí nebo zabránění věci	27	41
-přezkoumání jiných rozhodnutí správních orgánů	572	922
-přezk.rozh.Pozem.úř.ve věc.týk.se vyd.nem.podle zák.o půdě	438	721
-řízení o přezkoumání rozhodnutí rozhodčích orgánů	37	29
Přezkoumání rozhodnutí ve věcech důchodového zabezpečení a nemocenského pojištění		
-starobní důchod	560	395
-invalidní důchod	5240	5149
-částečný invalidní důchod	1300	1362
-důchod pozůstalých (vdovský, sirotčí)	297	199
-jiný důchod	845	855
-nedávkové věci nemocenského pojištění	25	45
-nemocenské a sociální zabezpečení, mateřský příspěvek	78	41
Restituční zákony		
-zák.č. 119/90 Sb.	525	219
-zák.č. 403/90 Sb.	281	211
-zák.č. 87/91 Sb.	1530	2015
-zák.č. 229/91 Sb.	2624	2285
-zák.č. 173/90 Sb.	69	83
-zák.č. 172/91 Sb.	49	25
-zák.č. 232/91 Sb.	27	41

Přehled o průměrných délkách řízení podle druhů sporů

Krajské a okresní soudy - počet dnů

	1995	1996
Spory podle obchodního zákoníku		
-právní vztahy souv.se základn.nebo ruš.obch.spol.nebo družst.	379	514
-spory ze smlouvy o prodeji podniků nebo jejich částí	461	562
-práv.vzt.mezi obch.spol.(druž.)a jej.zakl.a mezi spol.(člen)navz.	433	428
-spor ze směnek a šeků	247	353
-ochrana hospodářské soutěže a nekalé soutěže	466	329
-konkursy a vyrovnání a spory souvisící	209	272
-spory z kupních smluv podle obchodního zákoníku	283	358
-smlouva o koupi najaté věci	319	340
-smlouva o dílo a spory souvisící	344	417
-náhrada škody podle obchodního zákoníku	431	549
-ostatní spory podle obch.zákoníku-příslušnost.krajského soudu	258	516
-ostatní spory podle obch.zákoníku-příslušnost.okresního.soudu	311	405
Průměr skupina	303	385
Pracovní spory		
-vznik a trvání prac.poměru (spory o neplat.skon.prac.poměru)	459	546
-výpověď daná zaměstnancem	383	233
-platnost okamžitého zrušení pracovního poměru zaměstnancem	415	476
-okamž.zruš.prac.pom.se strany zam.podle § 53odst.1 písm.a)ZP	405	474
-okamž.zruš.prac.pom.se strany zam.podle § 53odst.1 písm.b)ZP	453	515
-výpověď daná zaměstnavatelem podle § 46 odst.1 písm.a)ZP	405	544
-výpověď daná zaměstnavatelem podle § 46 odst.1 písm.c)ZP	612	524
-výpověď daná zaměstnavatelem podle § 46 odst.1 písm.d)ZP	447	510
-výpověď daná zaměstnavatelem podle § 46 odst.1 písm.e)ZP	573	551
-výpověď daná zaměstnavatelem podle § 46 odst.1 písm.f)ZP	470	610
-skončení pracovního poměru výpovědí z jiných důvodů	549	510
-ostatní případy skončení pracovního poměru	455	408
-nároky na poskytnutí dovolené a náhradu mzdy za její dobu	356	402
-nároky na základní mzdu a náhradu mzdy	399	430
-premie a podíly (i přeplatky)	823	689
-mzda za práci přesčas	731	810
-ostatní mzdové nároky	449	487
-vrácení neprávem vyplacené mzdy (náhrady mzdy)	242	314
-hmot.zabezp.v souv.s prov.racional. a org.opatř.(odstup.apod.)	386	456
-odpovědnost zaměstnance za škodu podle § 172 ZP	538	611
-odpovědnost za schodek na svěřených hodnotách	641	698
-náhrada škody za ztrátu svěřených předmětů	366	386
-náhrada škody vzniklé vyrobením zmetků	303	682
-ostatní případy odpovědnosti zaměstnance za škodu	448	502
-nárok zaměstnance na náhradu škody za pracovní úraz	897	998
-nárok zaměstnance na náhradu škody způsob.nem. z povolání	854	706
-ostatní případy nároku zaměstn.na náhradu škody vůči zaměst.	607	622
-spory o obsah potvrzení o zaměstnání	405	519
-spory o obsah posudku o pracovní činnosti	587	780
-ostatní spory z pracovního poměru	397	448
-spory z dohod o pracích konaných mimo pracovní poměr	500	455
Průměr skupina	457	509

Přehled o průměrných délkách řízení podle druhů sporů

Krajské a okresní soudy - počet dnů

	1995	1996
Spory podle zákona o rodině		
- vyživovací povinnost mezi manžely-ve prospěch manželky	279	313
-změna této vyživovací povinnosti	273	473
-vyživovací povinnost mezi manžely ve prospěch manžela	315	358
-změna této vyživovací povinnosti	465	411
-zrušení vyživovací povinnosti mezi manžely	330	365
-příspěvek na výživu rozvedené manželky	274	304
-změna tohoto příspěvku	573	409
-příspěvek na výživu rozvedeného manžela	290	309
-změna tohoto příspěvku	678	349
-zrušení povinnosti platit příspěvek	279	346
-vyživovací povinnost rodičů k nezletilým dětem	253	277
-vyživovací povinnost dětí k rodičům	364	601
-vyživovací povinnost mezi ostatními příbuznými	471	578
-zrušení vyživovací povinnosti mezi příbuznými a rodiči a dětmi	268	261
-právo neprovdané matky na vyživ. příspěvek po dobu 1 roku	356	374
-zvláštní předběžné opatř.k zajišt.výživy dítěte po dobu 26 týdnů	430	516
-určení, zda tu manželství je či není	442	190
-úhrada plnění vyživovací povinnosti za jiného	403	298
-řízení o povolení uzavřít manželství	1457	111
Průměr skupina	283	307
Náhrada škody podle občanského zákoníku		
-náhrada škody způsobené nezletilým	575	671
-náhrada škody způsobené osobou postiž. duševní poruchou	806	1042
-náhrada škody způsobené osobou vlast. vinou v nekontr.stavu	358	587
-náhrada škody vzniklé úmysl. jednáním proti dobrým mravům	489	697
-náhrada škody vzniklé nesplněním povinnosti k jejímu odvrácení	494	600
-náhrada škody vzniklé v dopravě-při provozu silničního mot.voz.	399	508
-náhrada škody vzniklé v dopravě-při provozu žel.a jiné kol.dopr.	463	486
-náhrada škody vzniklé v dopravě-letecká doprava	658	849
-náhrada škody vzniklé v jiné dopravě	332	516
-náhrada škody vzniklé zvlášť nebezpečným provozem	332	363
-škoda způsobená provozní činností	521	385
-náhrada škody vzniklé na vnesených nebo odložených věcech	543	708
-náhrada škody vzniklé trestným činem	506	524
-odpovědnost za škodu v ostatních případech	557	632
-bezodůvodné obohacení	385	480
Průměr skupina	456	534

Přehled o průměrných délkách řízení podle druhů sporů

Krajské a okresní soudy - počet dnů

	1995	1996
Obč. zákoník - nájem bytů a obytných místností		
-vznik a trvání nájmu	427	487
-výpověď nájmu bytu podle § 711 odst.1a) o.z.	340	404
-výpověď nájmu bytu podle § 711 odst.1b) o.z.	350	382
-výpověď nájmu bytu podle § 711 odst.1c) o.z.	396	458
-výpověď nájmu bytu podle § 711 odst.1d) o.z.	304	347
-výpověď nájmu bytu podle § 711 odst.1e) o.z.	269	329
-výpověď nájmu bytu podle § 711 odst.1f) o.z.	266	316
-výpověď nájmu bytu podle § 711 odst.1g) o.z.	342	394
-výpověď nájmu bytu podle § 711 odst.1h) o.z.	365	420
-vyklizení bytu	355	399
-spory o splnění dohody o výměně bytu	437	530
-podnájem bytu podle § 719 o.z.	295	251
-zrušení práva společného nájmu manžely soudem § 705 o.z.	297	328
-spory o určení nájemného	418	463
-placení nájemného a úhrady za plnění poskytovaná z užív. bytu	298	351
-ostatní spory z nájmu bytu, obytných místností a podnájmu	356	485
Průměr skupina	316	365
Občanský zákoník -ost.nájmy (nebytové prostory, nemovitosti a jiné věci)		
-spory z nájmu a podnájmu nebytových prostor	339	427
-nájem věci, obsah. ujed. o bud. koupi nájemcem (tzv. leasing. sml.)	312	328
-spory z nájmu pozemků	473	550
-spory z nájmu jiných nemovitostí	469	543
-spory z nájemného	293	398
-spory z podnikatelského nájmu věci movité § 721 a násl. o.z.	335	346
-ostatní spory z nájmu	383	469
Průměr skupina	361	424
Občanský zákoník - vlastnické vztahy		
-vydání nebo vrácení věci	626	687
-určení vlastnictví	510	578
-sousedské spory	699	875
-zásahy do vlastnických práv	639	727
-ochrana držby	944	756
-vydržení vlast. práva k movit. i nemovit.věc. nebo věc.břemena	561	795
-spory z věcných břemen (kromě vydržení)	539	621
-zrušení nebo rozdělení spoluvlastnictví podílového	725	800
-ostatní spory ze spoluvlastnictví podílového	652	639
-práva a povinnosti vyplývající z bezpodílového spoluvlastnictví	468	453
-zrušení bezpodílového spoluvlastnictví za trvání manželství	137	134
-vypořádání bezpodílového spoluvlastnictví po zániku manželství	769	868
-ostatní spory z bezpodílového spoluvlastnictví manželů	360	442
-neoprávněná stavba (§ 135 písm.c.) o.z.)	622	956
-zástavní a podzástavní právo	266	322
-spory z práva zadržovacího	337	302
-ostatní spory z vlastnictví podle občanského zákoníku	500	597
Průměr skupina	525	560

Přehled o průměrných délkách řízení podle druhů sporů

Krajské a okresní soudy - počet dnů

	1995	1996
Jiná práva upravená občanským zákoníkem		
-práva na ochranu osobnosti	524	599
-zajištění závazků (smluvní pokuta, ručení apod.)	267	366
-prodej v obchodě - odpovědnost za vady prodané věci	440	508
-prodej v obchodě - spory o zaplacení kupní ceny	298	343
-prodej v obchodě - jiné spory	310	453
-půjčování věci - vrácení	389	587
-půjčování věci - spory o zaplacení půjčového	391	489
-půjčování věci - jiné spory	458	740
-zhotovení věci na zak. - odpovědnost za vady zhotovené věci	474	705
-zhotovení věci na zakázku - jiné spory	335	516
-oprava a úprava věci -odpovědnost za vady	489	642
-oprava a úprava věci - jiné spory	353	481
-kupní smlouva a spory s ní souvisící	409	445
-spory ze smluv o dílo	343	465
-spory ze smluv příkazních obecně	325	465
-příkazní smlouva - obstarání věci	267	385
-příkazní smlouva - obstarání prodeje věci	353	435
-jednatelství bez příkazu	368	126
-spory ze smluv o úschově	386	564
-obstaravatelské služby	320	357
-ubytovací služby	370	377
-smlouva zprostředkovatelská	323	431
-přepravní služby - osobní přeprava	219	285
-přepravní služby - nákladní přeprava	308	405
-spory z půjček (peněžní ústavy)	380	506
-spory z půjček (jiné právnické osoby)	285	402
-úhrada za dodávku elektrické energie a plynu	236	282
-pojistné smlouvy - placení pojistného	290	334
-pojistné smlouvy - plnění z pojistné události	455	487
-ostatní smlouvy z pojištění	344	262
-spory z půjček mezi fyzickými osobami	388	431
-výměna	825	734
-darování	557	671
-smlouva o sdružení	410	449
-dědění majetku - neplatnost závěti	695	613
-dědění majetku - vydání dědictví oprávněnému dědici	575	659
-ostatní spory z dědického práva	627	593
-řízení o způsobilosti k právním úkonům	461	396
-ostatní spory podle občanského zákoníku	399	444
Průměr skupina	337	400

Přehled o průměrných délkách řízení podle druhů sporů

Krajské a okresní soudy - počet dnů

	1995	1996
Ostatní spory občanskoprávní povahy upravené zvláštními předpisy		
-spory podle zákona o advokacii a komerčních právnících	371	368
-spory z porušení autorských práv	352	552
-ostatní spory podle autorského zákona	355	481
-práva z vynálezů a průmyslových vzorů	1420	1487
-spory podle tiskového zákona (zák.č.81/66 Sb.)	431	523
-spory podle zákona č. 451/91 Sb. (lustrační zákon)	332	769
-spory podle zákona č. 58/69 Sb.	620	825
-přezkoumání rozhodnutí o převzetí do ústavu zdravotnické péče	83	
-spory podle zákona o volbách	174	10
-přezkoumání rozhodnutí ve věcech zbraní a střeliva	226	196
-přezkoumání rozhodnutí ve věcech sdružování občanů	214	516
-přezkoumání rozhodnutí ve věcech práva shromažďovacího	518	237
-přezkoumání rozh. o přestupku, propadnutí nebo zabránění věci	351	512
-přezkoumání jiných rozhodnutí správních orgánů	243	253
-přezk.rozh.Pozem.úř.ve věc.týk.se vyd.nem.podle zák.o půdě	222	251
-řízení o přezkoumání rozhodnutí rozhodčích orgánů	297	393
Průměr skupina	354	349
Přezkoumání rozhodnutí ve věcech důchodového zabezpečení a nemocenského pojištění		
-starobní důchod	300	397
-invalidní důchod	281	266
-částečný invalidní důchod	252	259
-důchod pozůstalých (vdovský, sirotčí)	223	271
-jiný důchod	229	254
-nedávkové věci nemocenského pojištění	288	274
-nemocenské a sociální zabezpečení, mateřský příspěvek	337	455
Průměr skupina	271	271
Restituční zákony		
-zák.č. 119/90 Sb.	544	843
-zák.č. 403/90 Sb.	787	1106
-zák.č. 87/91 Sb.	935	896
-zák.č. 229/91 Sb.	537	654
-zák.č. 173/90 Sb.	863	1271
-zák.č. 172/91 Sb.	533	686
-zák.č. 232/91 Sb.	908	1294
Průměr skupina	678	799
C e l k e m	363	416

Přehled o rozhodnutích soudů v občanskoprávních věcech

Krajské a okresní soudy - počet práv

	1995	1996
Spory podle obchodního zákoníku		
-právní vztahy souv.se základ.nebo ruš.obch.spol.nebo družst.	35	67
-spory ze smlouvy o prodeji podniků nebo jejich části	32	31
-práv.vzt.mezi obch.spol.(druž.)a jej.zakl.a mezi spol.(člen)navz.	31	414
-spor ze směnek a šeků	11	11
-ochrana hospodářské soutěže a nekalé soutěže	5	5
-konkursy a vyrovnání a spory souvisící	32	151
-spory z kupních smluv podle obchodního zákoníku	10894	12124
-smlouva o koupi najaté věci	66	225
-smlouva o dílo a spory souvisící	922	1365
-náhrada škody podle obchodního zákoníku	1198	941
-ostatní spory podle obch.zákoníku-příslušnost.krajského soudu	113	33
-ostatní spory podle obch.zákoníku-příslušnost.okresního soudu	2865	4521
Celkem skupina	16204	19888
Pracovní spory		
-vznik a trvání prac.poměru (spory o neplat.skon.prac.poměru)	652	691
-výpověď daná zaměstnancem	20	23
-platnost okamžitého zrušení pracovního poměru zaměstnancem	110	105
-okamž.zruš.prac.pom.se strany zam.podle § 53odst.1 písm.a)ZP	218	201
-okamž.zruš.prac.pom.se strany zam.podle § 53odst.1 písm.b)ZP	575	534
-výpověď daná zaměstnavatelem podle § 46 odst.1 písm.a)ZP	69	70
-výpověď daná zaměstnavatelem podle § 46 odst.1 písm.c)ZP	162	117
-výpověď daná zaměstnavatelem podle § 46 odst.1 písm.d)ZP	67	43
-výpověď daná zaměstnavatelem podle § 46 odst.1 písm.e)ZP	35	30
-výpověď daná zaměstnavatelem podle § 46 odst.1 písm.f)ZP	171	156
-skončení pracovního poměru výpovědí z jiných důvodů	60	37
-ostatní případy skončení pracovního poměru	90	148
-nároky na poskytnutí dovolené a náhradu mzdy za její dobu	123	90
-nároky na základní mzdu a náhradu mzdy	2436	2664
-premie a podíly (i přeplatky)	122	110
-mzda za práci přesčas	15	49
-ostatní mzdové nároky	1003	793
-vrácení neprávem vyplacené mzdy (náhrady mzdy)	1769	1497
-hmot.zabezp.v souv.s prov.racional. a org.opatř.(odstup.apod.)	1673	1561
-odpovědnost zaměstnance za škodu podle § 172 ZP	380	458
-odpovědnost za schodek na svěřených hodnotách	4569	3740
-náhrada škody za ztrátu svěřených předmětů	529	399
-náhrada škody vzniklé vyrobením zmetků	10	27
-ostatní případy odpovědnosti zaměstnance za škodu	359	328
-nárok zaměstnance na náhradu škody za pracovní úraz	443	723
-nárok zaměstnance na náhradu škody způsob.nem. z povolání	278	303
-ostatní případy nároku zaměstn.na náhradu škody vůči zaměst.	152	120
-spory o obsah potvrzení o zaměstnání	61	69
-spory o obsah posudku o pracovní činnosti	41	19
-ostatní spory z pracovního poměru	621	1530
-spory z dohod o pracích konaných mimo pracovní poměr	51	117
Celkem skupina	16864	16752

Přehled o rozhodnutích soudů v občanskoprávních věcech

Krajské a okresní soudy - počet práv

	1995	1996
Spory podle zákona o rodině		
- vyživovací povinnost mezi manžely-ve prospěch manželky	3053	3241
-změna této vyživovací povinnosti	25	32
-vyživovací povinnost mezi manžely ve prospěch manžela	56	69
-změna této vyživovací povinnosti	3	100
-zrušení vyživovací povinnosti mezi manžely	62	50
-příspěvek na výživu rozvedené manželky	907	1026
-změna tohoto příspěvku	24	24
-příspěvek na výživu rozvedeného manžela	67	90
-změna tohoto příspěvku	3	2
-zrušení povinnosti platit příspěvek	87	76
-vyživovací povinnost rodičů k nezletilým dětem	1843	2234
-vyživovací povinnost dětí k rodičům	10	12
-vyživovací povinnost mezi ostatními příbuznými	9	9
-zrušení vyživovací povinnosti mezi příbuznými a rodiči a dětmi	504	670
-právo neprovdané matky na vyživ. příspěvek po dobu 1 roku	681	648
-zvláštní předběžné opatř.k zajišt.výživy dítěte po dobu 26 týdnů	57	74
-určení, zda tu manželství je či není	11	9
-úhrada plnění vyživovací povinnosti za jiného	65	54
-řízení o povolení uzavřít manželství	1	2
Celkem skupina	7468	8422
Náhrada škody podle občanského zákoníku		
-náhrada škody způsobené nezletilým	207	279
-náhrada škody způsobené osobou postiž. duševní poruchou	7	6
-náhrada škody způsobené osobou vlast. vinou v nekontr.stavu	73	66
-náhrada škody vzniklé úmysl. jednáním proti dobrým mravům	372	419
-náhrada škody vzniklé nesplněním povinnosti k jejímu odvrácení	459	551
-náhrada škody vzniklé v dopravě-při provozu silničního mot.voz.	1571	1949
-náhrada škody vzniklé v dopravě-při provozu žel.a jiné kol.dopr.	133	131
-náhrada škody vzniklé v dopravě-letecká doprava	5	10
-náhrada škody vzniklé v jiné dopravě	26	34
-náhrada škody vzniklé zvlášť nebezpečným provozem	16	21
-škoda způsobená provozní činností	247	415
-náhrada škody vzniklé na vnesených nebo odložených věcech	90	69
-náhrada škody vzniklé trestným činem	1843	1880
-odpovědnost za škodu v ostatních případech	2138	2330
-bezdůvodné obohacení	3333	3534
Celkem skupina	10520	11694

Přehled o rozhodnutích soudů v občanskoprávních věcech

Krajské a okresní soudy - počet práv

	1995	1996
Obč. zákoník - nájem bytů a obytných místností		
-vznik a trvání nájmu	266	442
-výpověď nájmu bytu podle § 711 odst.1a) o.z.	3977	5594
-výpověď nájmu bytu podle § 711 odst.1b) o.z.	848	751
-výpověď nájmu bytu podle § 711 odst.1c) o.z.	488	405
-výpověď nájmu bytu podle § 711 odst.1d) o.z.	8096	9125
-výpověď nájmu bytu podle § 711 odst.1e) o.z.	673	666
-výpověď nájmu bytu podle § 711 odst.1f) o.z.	327	340
-výpověď nájmu bytu podle § 711 odst.1g) o.z.	459	562
-výpověď nájmu bytu podle § 711 odst.1h) o.z.	856	1358
-vyklizení bytu	6370	7561
-spory o splnění dohody o výměně bytu	176	112
-podnájem bytu podle § 719 o.z.	42	44
-zrušení práva společného nájmu manžely soudem § 705 o.z.	3094	3466
-spory o určení nájemného	104	89
-placení nájemného a úhrady za plnění poskytovaná z užív. bytu	18078	21309
-ostatní spory z nájmu bytu, obytných místností a podnájmu	2018	1543
Celkem skupina	45872	53367
Občanský zákoník -ost.nájmy (nebytové prostory, nemovitosti a jiné věci)		
-spory z nájmu a podnájmu nebytových prostor	2305	3071
-nájem věci, obsah. ujed. o bud. koupi nájemcem (tzv. leasing. sml.)	622	1641
-spory z nájmu pozemků	864	769
-spory z nájmu jiných nemovitostí	583	377
-spory z nájemného	788	1041
-spory z podnikatelského nájmu věci movité § 721 a násl. o.z.	288	281
-ostatní spory z nájmu	786	881
Celkem skupina	6236	8061
Občanský zákoník - vlastnické vztahy		
-vydání nebo vrácení věci	2553	2771
-určení vlastnictví	2184	2502
-sousedské spory	507	434
-zásahy do vlastnických práv	753	880
-ochrana držby	29	21
-vydržení vlast. práva k movit. i nemovit.věc. nebo věc.břemena	300	258
-spory z věcných břemen (kromě vydržení)	373	307
-zrušení nebo rozdělení spoluvlastnictví podílového	889	936
-ostatní spory ze spoluvlastnictví podílového	320	245
-práva a povinnosti vyplývající z bezpodílového spoluvlastnictví	46	47
-zrušení bezpodílového spoluvlastnictví za trvání manželství	2406	3010
-vypovězení bezpodílového spoluvlastnictví po zániku manželství	2489	2924
-ostatní spory z bezpodílového spoluvlastnictví manželů	184	445
-neoprávněná stavba (§ 135 písm.c.) o.z.)	192	116
-zástavní a podzástavní právo	56	179
-spory z práva zadržovacího	18	19
-ostatní spory z vlastnictví podle občanského zákoníku	1287	1645
Celkem skupina	14586	16739

Přehled o rozhodnutích soudů v občanskoprávních věcech

Krajské a okresní soudy - počet práv

	1995	1996
Jiná práva upravená občanským zákoníkem		
-práva na ochranu osobnosti	706	713
-zajištění závazků (smluvní pokuta, ručení apod.)	1100	1135
-prodej v obchodě - odpovědnost za vady prodané věci	181	264
-prodej v obchodě - spory o zaplacení kupní ceny	2431	1627
-prodej v obchodě - jiné spory	234	85
-půjčování věci - vrácení	351	290
-půjčování věci - spory o zaplacení půjčového	1835	1934
-půjčování věci - jiné spory	352	381
-zhotovení věci na zak. - odpovědnost za vady zhotovené věci	78	112
-zhotovení věci na zakázku - jiné spory	1327	631
-oprava a úprava věci -odpovědnost za vady	99	117
-oprava a úprava věci - jiné spory	360	352
-kupní smlouva a spory s ní souvisící	4445	5807
-spory ze smluv o dílo	923	1205
-spory ze smluv příkazních obecně	163	92
-příkazní smlouva - obstarání věci	74	83
-příkazní smlouva - obstarání prodeje věci	46	95
-jednatelství bez příkazu	4	1
-spory ze smluv o úschově	16	8
-obstaravatelské služby	840	1389
-ubytovací služby	163	258
-smlouva zprostředkovatelská	437	514
-přepravní služby - osobní přeprava	4598	7857
-přepravní služby - nákladní přeprava	301	277
-spory z půjček (peněžní ústavy)	22494	17348
-spory z půjček (jiné právnické osoby)	4318	3724
-úhrada za dodávku elektrické energie a plynu	4802	11372
-pojistné smlouvy - placení pojistného	1341	1894
-pojistné smlouvy - plnění z pojistné události	695	1177
-ostatní smlouvy z pojištění	138	222
-spory z půjček mezi fyzickými osobami	3090	2939
-výměna	6	14
-darování	272	360
-smlouva o sdružení	44	50
-dědění majetku - neplatnost závěti	202	208
-dědění majetku - vydání dědictví oprávněnému dědici	148	110
-ostatní spory z dědického práva	284	325
-řízení o způsobilosti k právním úkonům	8	27
-ostatní spory podle občanského zákoníku	3961	5996
Celkem skupina	62867	70993

Přehled o rozhodnutích soudů v občanskoprávních věcech

Krajské a okresní soudy - počet práv

	1995	1996
Ostatní spory občanskoprávní povahy upravené zvláštními předpisy		
-spory podle zákona o advokacii a komerčních právnících	125	112
-spory z porušení autorských práv	50	92
-ostatní spory podle autorského zákona	149	138
-práva z vynálezů a průmyslových vzorů	206	148
-spory podle tiskového zákona (zák.č.81/66 Sb.)	95	58
-spory podle zákona č. 451/91 Sb. (lustrační zákon)	3	24
-spory podle zákona č. 58/69 Sb.	72	55
-přezkoumání rozhodnutí o převzetí do ústavu zdravotnické péče	4	0
-spory podle zákona o volbách	4	1
-přezkoumání rozhodnutí ve věcech zbraní a střeliva	80	104
-přezkoumání rozhodnutí ve věcech sdružování občanů	12	13
-přezkoumání rozhodnutí ve věcech práva shromažďovacího	5	2
-přezkoumání rozh. o přestupku, propadnutí nebo zabránění věci	33	44
-přezkoumání jiných rozhodnutí správních orgánů	640	985
-přezk.rozh.Pozem.úř.ve věc.týk.se vyd.nem.podle zák.o půdě	567	799
-řízení o přezkoumání rozhodnutí rozhodčích orgánů	38	29
Celkem skupina	2083	2604
Přezkoumání rozhodnutí ve věcech důchodového zabezpečení a nemocenského pojištění		
-starobní důchod	570	396
-invalidní důchod	5264	5169
-částečný invalidní důchod	1312	1362
-důchod pozůstalých (vdovský, sirotčí)	299	199
-jiný důchod	898	857
-nedávkové věci nemocenského pojištění	44	45
-nemocenské a sociální zabezpečení, mateřský příspěvek	79	136
Celkem skupina	8466	8164
Restituční zákony		
-zák.č. 119/90 Sb.	978	296
-zák.č. 403/90 Sb.	614	595
-zák.č. 87/91 Sb.	3354	4598
-zák.č. 229/91 Sb.	5870	4905
-zák.č. 173/90 Sb.	108	134
-zák.č. 172/91 Sb.	99	38
-zák.č. 232/91 Sb.	43	97
Celkem skupina	11066	10663
C e l k e m	202232	227347

Přehled o průběhu řízení o nezletilých dětech

Okresní soudy - počet věcí (spisů)

	Praha	StČ	JČ	ZČ	SC	VC	JM	SM	ČR
Řízení bylo zahájeno									
- návrhem (bez návrhu)	9682	9299	6397	9157	12768	9913	14722	18994	90932
- povolení obnovy	0	0	0	2	0	1	6	1	10
- po vyhovění odvolání	2	3	1	2	1	2	8	4	23
Bylo podáno odvolání									
- ano	808	538	469	509	508	569	734	778	4913
- ne	8876	8764	5929	8652	12261	9347	14002	18221	86052
Výsledek odvolacího řízení									
- rozhodnutí bylo potvrzeno	397	123	203	217	230	242	197	214	1823
- rozhodnutí bylo změněno	235	244	181	191	135	148	293	298	1725
- jiný výsledek	176	171	85	101	143	179	244	266	1365
Celkem věcí	9684	9302	6398	9161	12769	9916	14736	18999	90965

Přehled o rozhodnutích soudů v řízení o nezletilých dětech

Okresní soudy - počet věcí (spisů)

	Praha	StČ	JČ	ZČ	SČ	VČ	JM	SM	ČR
Výchova a výchovná opatření									
první rozhodnutí o výchově dítěte									
-svěřeno (ponecháno)									
matce	1309	1226	649	1007	1506	743	1526	2913	10879
otci	123	78	62	78	104	53	102	179	779
jiné osobě	76	40	33	65	93	43	86	139	575
- po rozvodu svěřeno									
matce	2196	1962	1344	1995	3274	2551	3645	4144	21111
otci	131	169	113	174	240	222	232	329	1610
jiné osobě	5	13	6	6	20	11	16	20	97
další rozhodnutí o výchově dítěte									
- svěřeno									
matce	61	59	52	98	79	64	81	134	628
otci	40	104	68	113	117	101	134	157	834
oběma rodičům	1	3	1	6	4	2	6	6	29
jiné osobě	33	50	46	72	71	40	76	115	503
- napomenutí uděleno soudem									
matce	1	3	3	1	3	2	0	2	15
otci	0	2	0	2	0	0	0	1	5
oběma rodičům	0	2	3	3	0	3	0	4	15
jiným osobám	0	0	0	0	0	0	0	0	0
nezletilému	0	2	0	5	1	3	0	2	13
- napomenutí vysloveno soudem									
matce	1	0	12	2	1	3	0	8	27
otci	1	0	2	1	0	1	0	2	7
oběma rodičům	0	3	9	2	2	4	0	6	26
jiným osobám	0	0	0	0	0	1	0	0	1
nezletilému	1	4	8	0	2	5	0	3	23
- vysloveno omezení nezletilému	0	0	0	0	0	0	1	0	1
- stanoven dohled nad nezletilým	154	111	120	104	200	149	215	381	1434
- zrušen dohled nad nezletilým	30	20	14	26	73	30	34	59	286
pěstounská péče									
- dítě svěřeno do společné pěstoun. péče manželům									
příbuzným dítěte	38	14	13	16	32	8	26	14	161
cizím osobám	11	11	10	26	30	13	24	10	135
- dítě svěřeno do pěstounské péče									
příbuznému	18	11	9	26	27	18	23	28	160
cizí osobě	3	7	5	12	14	10	16	9	76
- dítě svěřeno do pěst. péče pracov. ve zvláštních zařiz.	0	0	0	1	1	0	0	0	2
- návrh na pěstounskou péči zamítnut	10	2	2	7	2	0	1	1	25
- zrušení pěstounské péče	2	7	2	11	11	8	12	4	57
- neshody mezi zák.zást. a pěstoun. v neběž. věcech	0	2	0	4	2	3	1	0	12
- jiné rozhodnutí	17	31	8	26	30	40	22	7	181
nařízena ústavní výchova									
- dítěte ve věku									
13 -15 let pro jeho závadné chování	22	46	28	66	85	30	53	68	398
nad 15 let pro jeho závad. chování	40	38	33	63	113	50	73	181	591
v ostatních případech	127	66	61	104	149	104	98	223	932
zrušena ústavní výchova									
- vykonávaná v zařízeních resortu školství									
za souhlasu výchovných zařízení	21	25	10	25	38	31	22	23	195
bez souhlasu výchovných zařízení	0	5	2	9	5	6	3	3	33
- vykonávaná v jiných zařízeních	4	2	2	13	11	8	14	24	78
- s jejímž výkonem nebylo započato	1	0	1	1	4	0	3	1	11
- vykonáv. v zařiz. resortu škol. a nařiz.dohled nezletil.									
za souhlasu výchovných zařízení	1	1	3	2	4	4	3	29	47
bez souhlasu výchovných zařízení	0	0	1	6	2	0	0	5	14
- vykonáv. v jiných zařiz. a nařízen dohled nad nezletil.	3	2	2	4	2	1	1	7	22
- s jejímž výkonem nebylo započ.a byl nař.dohl. nezlet.	4	1	1	0	3	0	1	0	10
ústavní výchova prodloužena	7	11	4	11	25	10	19	34	121
návrh na zrušení ústavní výchovy zamítnut	19	16	13	17	20	10	15	27	137
nařízena ochranná výchova	2	1	0	1	2	2	2	0	10
zrušena ochranná výchova	1	1	5	0	0	0	1	0	8
ochranná výchova prodloužena	0	1	0	0	1	3	0	0	5
návrh na zrušení ochranné výchovy zamítnut	4	1	0	0	0	0	2	0	7
jiné rozhodnutí o výchově a výchovných opatřeních	595	434	339	627	1198	594	1075	1897	6759

Přehled o rozhodnutích soudů v řízení o nezletilých dětech

Okresní soudy - počet věcí (spisů)

		Praha	StC	JC	ZC	SC	VC	JM	SM	ČR
Rodičovská práva										
omezena	matce	0	1	0	0	1	1	0	2	5
	otci	4	2	0	0	1	0	0	0	7
	oběma rodičům	1	2	1	0	1	0	0	1	6
zbavena	matka	9	6	2	2	4	9	9	30	71
	otec	14	2	1	3	1	2	11	51	85
	oba rodiče	7	2	2	2	1	5	2	35	56
zcela obnovena	matce	1	1	1	0	0	1	0	3	7
	otci	0	0	0	0	0	0	1	0	1
	oběma rodičům	0	0	0	1	0	0	0	0	1
neshody rodičů o podst.věc. při výk.rodič.práv a povinn.		2	7	0	20	0	20	2	43	94
jiné rozhodnutí o rodičovských právech		17	22	5	36	4	8	18	48	158
Styk rodičů s dětmi										
první úprava styku s dětmi	matky	16	16	22	31	29	27	37	57	235
	otce	228	185	197	257	302	308	419	530	2426
	obou rodičů	1	2	1	2	0	1	0	0	7
nová úprava styku s dětmi	matky	0	4	4	8	2	1	4	4	27
	otce	58	34	34	31	32	39	64	40	332
	obou rodičů	0	0	0	0	0	0	0	0	0
zakázán	matce	4	0	0	0	4	0	1	3	12
	otci	2	1	0	1	6	2	10	14	36
	oběma rodičům	0	0	1	0	0	0	0	0	1
návrhy na novou úpravu styku zamítnuté	matce	5	5	2	3	2	2	9	4	32
	otci	12	3	6	1	4	9	12	12	59
	oběma rodičům	0	0	0	0	0	0	0	0	0
jiné rozhodnutí o styku		105	95	101	168	138	178	180	271	1236
Osvojení zrušitelné										
vysloveno k návrhu	manžela rodiče	17	4	0	1	2	6	5	1	36
	manželů - příbuzných dítěte	3	1	0	0	0	0	0	0	4
	manželů - cizích osob	11	21	13	26	26	13	10	5	125
	příbuzného osvojence	1	1	0	0	0	0	1	0	3
	cizí osoby	2	0	2	1	7	3	0	1	16
návrh na osvojení zamítnut		4	0	1	0	0	0	0	0	5
zrušeno osvojení	nezletilého	3	0	0	2	0	0	1	0	6
	zletilého	0	0	0	0	0	0	0	0	0
návrh na zrušení osvojení zamítnut		0	0	0	0	0	0	0	0	0
jiný výsledek řízení o zrušitelném osvojení		10	2	0	1	7	3	2	3	28
Osvojení nezrušitelné										
vysloveno k návrhu	manžela rodiče	152	90	71	101	105	84	131	133	867
	manželů - příbuzných dítěte	3	1	1	2	1	2	1	0	11
	manželů - cizích osob	49	47	24	63	130	45	82	92	532
návrh na osvojení zamítnut		2	3	4	4	1	3	1	2	20
provedena dodatečná změna v osvojení nezrušitelné	manželem rodiče	1	0	0	0	1	0	1	3	6
	manžely - příbuznými dítěte	1	0	0	1	0	0	0	0	2
	manžely - cizími osobami	4	0	3	14	7	11	3	5	47
návrh na tuto změnu zamítnut		1	0	0	0	1	0	0	0	2
jiný výsledek řízení o nezrušitelném osvojení		17	15	4	14	11	10	14	17	102

Přehled o rozhodnutích soudů v řízení o nezletilých dětech

Okresní soudy - počet věcí (spisů)

	Praha	StC	JC	ZC	SC	VC	JM	SM	ČR	
Výživné										
první rozhodnutí o výživě dítěte										
- povinnost platit výživné stanovena	matce	312	272	197	303	340	294	419	468	2605
	otci	3510	3217	2052	3053	4748	3396	5052	6963	31991
	oběma rodičům	18	3	16	16	0	9	19	81	162
	jiné osobě	2	3	3	4	1	3	4	6	26
další rozhodnutí o výživě dítěte										
- povinnost platit výživné stanovena	matce	39	116	101	148	138	130	164	141	977
	otci	115	181	102	181	156	224	340	218	1517
	oběma rodičům	2	8	13	28	2	13	25	94	185
	jiné osobě	1	0	0	3	2	1	0	0	7
- povinnost platit výživné zvýšena	matce	40	56	42	87	51	62	78	71	487
	otci	1989	1910	1655	2118	2516	2063	2994	3268	18513
	oběma rodičům	2	0	4	5	0	4	2	21	38
	jiné osobě	0	0	0	1	0	1	1	0	3
- povinnost platit výživné snížena	matce	8	8	13	11	8	15	12	11	86
	otci	42	49	78	66	56	89	85	107	572
	oběma rodičům	0	0	0	0	0	0	0	0	0
	jiné osobě	0	0	0	0	0	0	0	0	0
- vyživovací povinnosti zproštěni	matka	12	36	7	69	56	47	47	67	341
	otec	53	79	53	142	125	125	145	331	1053
	oba rodiče	2	1	6	12	0	4	2	9	36
	jiné osoby	1	0	2	11	0	9	2	5	30
- povinnost platit výživné ponechána	matce v dosavadní výši	8	9	2	17	13	22	12	20	103
	otci v dosavadní výši	97	77	56	138	133	125	165	290	1081
	oběma rodičům v dosavadní výši	16	29	25	1	5	2	1	6	85
	jiným osobám v dosavadní výši	1	0	0	0	0	2	0	0	3
- jiný výsledek řízení o výživném		377	418	393	897	3256	981	1393	2681	10396
Určení a popření otcovství										
otcovství určeno										
návrh na určení otcovství zamítnut		33	30	32	40	60	31	46	52	324
jiný výsledek řízení o návrhu na určení otcovství		10	10	12	10	22	6	26	14	110
otcovství popřeno k návrhu - matky		27	28	28	40	68	44	89	127	451
	- manžela matky, popř. otce	28	26	26	46	131	68	86	135	546
	- jiného oprávněného	17	37	14	32	48	35	65	57	305
návrh matky nebo manž. matky na popř. otcov. zamítnut		1	2	6	8	10	6	3	12	48
návrh stát. zástupce na popření otcovství zamítnut		6	2	1	7	7	5	11	14	53
jiný výsledek řízení o návrhu na popření otcovství		1	0	1	0	0	0	0	0	2
		20	17	6	24	22	15	29	32	165
Schválení důležitých úkonů za nezletilého										
schválena dohoda o vypořádání mezi dědici										
neschválena dohoda o vypořádání mezi dědici		550	578	258	402	523	585	1123	991	5010
schváleno odmítnutí dědictví		11	23	10	5	3	14	18	14	98
neschváleno odmítnutí dědictví		12	9	1	11	5	6	17	6	67
schválena smlouva, dohoda nebo smír		4	5	1	3	0	1	3	1	18
neschválena smlouva, dohoda nebo smír		312	223	306	263	333	330	597	420	2784
jiný výsl. řízení ve věcech schval. důlež. úkonů za nezlet.		5	9	3	1	0	2	13	4	37
		220	82	39	59	62	56	136	45	699
Povolení k uzavření manželství										
uzavření manželství povoleno										
návrh zamítnut (povolení neuděleno)		20	53	35	29	33	52	97	56	375
jiný výsledek řízení o povolení uzavření manželství		1	1	0	0	1	2	1	1	7
		4	7	11	6	17	16	17	12	90

Přehled o rozhodnutích soudů v řízení o nezletilých dětech

Okresní soudy - počet věcí (spisů)

	Praha	StČ	JČ	ZČ	SČ	VČ	JM	SM	ČR
Jméno a příjmení dítěte									
dán souhlas k žádosti o změnu příjmení	52	51	65	32	81	83	99	135	598
nedán souhlas k žádosti o změnu příjmení	15	11	17	13	17	11	18	17	119
určeno jméno dítěte	9	8	5	7	7	2	0	2	40
určeno příjmení dítěte	1	5	12	31	8	2	7	14	80
jiný výsledek řízení o jméno, anebo příjmení dítěte	31	31	29	46	60	62	66	107	432

Přehled o délce soudního řízení podle předmětu a výsledku

Okresní soudy - počet věcí (spisů)

	1M.	1-2M.	2-3M.	3-4M.	4-5M.	5-6M.	6-12M.	1-2R.	> 2R.
Výchova a výchovná opatření									
první rozhodnutí o výchově dítěte									
- svěřeno (ponecháno)									
matce	111	826	1753	1708	1294	919	2525	1181	562
otci	7	49	95	101	81	78	198	131	39
jiné osobě	12	45	81	82	63	54	147	62	29
- po rozvodu svěřeno	121	1101	2115	2451	2223	1895	6434	3712	1059
matce	9	68	138	123	132	122	543	325	150
otci	0	2	8	2	9	6	18	34	18
jiné osobě									
další rozhodnutí o výchově dítěte									
- svěřeno									
matce	4	41	106	89	76	59	155	74	24
otci	12	70	115	137	110	63	198	97	32
oběma rodičům	0	4	4	6	3	4	8	0	0
jiné osobě	8	33	77	54	55	48	151	58	19
- napomenutí uděleno soudem									
matce	0	0	4	3	3	1	4	0	0
otci	0	0	1	1	1	0	1	1	0
oběma rodičům	0	2	3	2	1	0	6	1	0
jiným osobám	0	0	0	0	0	0	0	0	0
nezletilému	0	1	4	2	2	1	2	1	0
- napomenutí vysloveno soudem									
matce	0	0	4	8	4	3	7	0	1
otci	0	0	3	1	0	1	2	0	0
oběma rodičům	0	6	6	6	2	1	4	0	1
jiným osobám	0	0	0	0	0	0	1	0	0
nezletilému	0	5	6	2	1	4	5	0	0
- vysloveno omezení nezletilému	0	0	0	0	0	0	1	0	0
- stanoven dohled nad nezletilým	17	114	198	208	128	125	375	192	77
- zrušen dohled nad nezletilým	5	38	77	50	30	27	43	12	4
pěstounská péče									
- dítě svěřeno do společné pěstoun. péče manželům									
příbuzným dítěte	1	10	16	23	17	23	51	14	6
cizím osobám	0	9	15	19	14	9	38	22	9
- dítě svěřeno do pěstounské péče									
příbuznému	0	9	27	27	22	21	42	8	4
cizí osobě	0	2	12	14	9	11	15	11	2
- dítě svěřeno do pěst. péče pracov. ve zvláštních zařiz.	0	0	0	0	0	0	0	2	0
- návrh na pěstounskou péči zamítnut	0	0	3	4	1	5	8	3	1
- zrušení pěstounské péče	1	6	9	7	11	6	12	5	0
- neshody mezi zák.zást. a pěstoun. v neběž. věcech	2	0	0	2	0	2	3	3	0
- jiné rozhodnutí	10	16	34	22	18	16	42	19	4
nařízena ústavní výchova									
- dítěte ve věku 13 - 15 let pro jeho závadné chování	13	36	55	66	45	38	93	32	20
nad 15 let pro jeho závad. chování	17	54	111	111	57	55	117	48	21
v ostatních případech	13	65	114	131	101	80	250	125	53
zrušena ústavní výchova									
- vykonávaná v zařízeních resortu školství									
za souhlasu výchovných zařízení	2	19	29	36	26	11	47	22	3
bez souhlasu výchovných zařízení	0	4	7	7	4	4	5	1	1
- vykonávaná v jiných zařízeních	6	16	18	10	8	7	8	4	1
- s jejímž výkonem nebylo započato	0	1	1	2	1	2	3	1	0
- vykonáv. v zařiz. resortu škol. a nařiz.dohled nezletil.									
za souhlasu výchovných zařízení	1	6	12	9	4	7	5	2	1
bez souhlasu výchovných zařízení	1	3	3	1	1	2	1	0	2
- vykonáv. v jiných zařiz. a nařízen dohled nad nezletil.	1	0	5	6	2	0	7	1	0
- s jejímž výkonem nebylo započ.a byl nař.dohl. nezlet.	1	1	0	1	0	1	3	3	0
ústavní výchova prodloužena	6	28	28	25	13	3	13	3	2
návrh na zrušení ústavní výchovy zamítnut	1	7	14	15	19	9	51	12	9
nařízena ochranná výchova	0	0	0	1	2	1	4	2	0
zrušena ochranná výchova	0	0	1	4	1	0	2	0	0
ochranná výchova prodloužena	1	0	2	1	0	1	0	0	0
návrh na zrušení ochranné výchovy zamítnut	0	0	2	1	0	0	3	1	0
jiné rozhodnutí o výchově a výchovných opatřeních	113	631	911	856	625	524	1568	1024	507

Přehled o délce soudního řízení podle předmětu a výsledku

Okresní soudy - počet věcí (spisů)

		1M.	1-2M.	2-3M.	3-4M.	4-5M.	5-6M.	6-12M.	1-2R.	> 2R.
Rodičovská práva										
omezena	matce	0	2	1	0	1	0	1	0	0
	otci	0	0	1	0	0	2	3	0	1
	oběma rodičům	1	0	0	1	2	1	1	0	0
zbavena	matka	3	2	2	13	8	10	16	9	8
	otec	0	1	5	8	13	10	26	18	4
	oba rodiče	1	3	2	10	6	2	23	5	4
zcela obnovena	matce	0	0	2	0	1	0	3	0	1
	otci	0	0	0	0	0	0	1	0	0
	oběma rodičům	0	1	0	0	0	0	0	0	0
neshody rodičů o podst.věc. při výk.rodič.práv a povinn.		10	13	21	9	7	4	14	14	2
jiné rozhodnutí o rodičovských právech		9	10	23	21	12	10	33	25	15
Styk rodičů s dětmi										
první úprava styku s dětmi	matky	3	15	19	18	17	22	72	45	24
	otce	28	137	330	323	236	195	656	384	137
	obou rodičů	0	0	3	0	1	0	3	0	0
nová úprava styku s dětmi	matky	0	0	2	3	3	2	12	2	3
	otce	7	23	48	37	36	31	81	50	19
	obou rodičů	0	0	0	0	0	0	0	0	0
zakázán	matce	0	0	0	0	0	2	4	3	3
	otci	0	1	1	1	2	0	11	13	7
	oběma rodičům	0	0	0	1	0	0	0	0	0
návrhy na novou úpravu styku zamítnuté matce		0	1	1	5	3	2	11	6	3
	otci	0	3	1	2	7	6	17	14	9
	oběma rodičům	0	0	0	0	0	0	0	0	0
jiné rozhodnutí o styku		34	110	184	146	108	92	282	181	99
Osvojení zrušitelné										
vysloveno k návrhu	manžela rodiče	0	3	6	6	5	7	6	3	0
	manželů - příbuzných dítěte	0	1	0	2	0	0	0	1	0
	manželů - cizích osob	12	25	31	29	15	8	4	1	0
	příbuzného osvojence	1	1	1	0	0	0	0	0	0
	cizí osoby	0	4	3	6	1	1	1	0	0
návrh na osvojení zamítnut		0	1	1	1	0	1	0	0	1
zrušeno osvojení	nezletilého	0	0	1	0	1	2	2	0	0
	zletilého	0	0	0	0	0	0	0	0	0
návrh na zrušení osvojení zamítnut		0	0	0	0	0	0	0	0	0
jiný výsledek řízení o zrušitelném osvojení		1	6	4	5	3	2	4	2	1
Osvojení nezrušitelné										
vysloveno k návrhu	manžela rodiče	7	69	147	163	119	80	191	73	18
	manželů - příbuzných dítěte	0	1	2	1	4	0	2	1	0
	manželů - cizích osob	22	83	118	116	62	33	67	26	5
návrh na osvojení zamítnut		0	0	3	3	0	2	6	3	3
provedena dodatečná změna v osvojení nezrušitelné	manželem rodiče	0	0	1	1	1	1	2	0	0
	manžely - příbuznými dítěte	0	0	0	2	0	0	0	0	0
	manžely - cizími osobami	1	10	15	10	3	0	7	1	0
návrh na tuto změnu zamítnut		0	0	0	0	0	0	1	1	0
jiný výsledek řízení o nezrušitelném osvojení		2	11	14	14	8	8	23	16	6

Přehled o délce soudního řízení podle předmětu a výsledku

Okresní soudy - počet věcí (spisů)

	1M.	1-2M.	2-3M.	3-4M.	4-5M.	5-6M.	6-12M.	1-2R.	> 2R.	
Výživné										
první rozhodnutí o výživě dítěte										
- povinnost platit výživné stanovena	matce	16	122	257	260	246	218	808	490	188
	otci	225	1948	3950	4174	3538	2821	8918	4835	1582
	oběma rodičům	0	2	17	24	12	17	46	29	15
	jiné osobě	0	0	1	4	4	3	9	1	4
další rozhodnutí o výživě dítěte										
- povinnost platit výživné stanovena	matce	9	68	145	136	116	91	252	121	39
	otci	8	97	169	193	158	155	443	220	74
	oběma rodičům	1	5	19	30	12	19	54	32	13
	jiné osobě	0	0	0	2	0	2	3	0	0
- povinnost platit výživné zvýšena	matce	2	32	55	68	73	40	131	67	19
	otci	91	928	2303	2754	2353	1774	5020	2394	896
	oběma rodičům	0	1	3	1	5	2	15	6	5
	jiné osobě	0	0	1	0	0	1	0	0	1
- povinnost platit výživné snížena	matce	0	9	12	11	9	8	21	13	3
	otci	1	26	89	90	59	59	146	69	33
	oběma rodičům	0	0	0	0	0	0	0	0	0
	jiné osobě	0	0	0	0	0	0	0	0	0
- vyživovací povinnosti zproštění	matka	0	20	38	49	47	24	84	55	24
	otec	10	67	143	150	111	89	243	147	93
	oba rodiče	0	3	2	5	2	2	15	5	2
	jiné osoby	0	5	2	5	2	2	9	4	1
- povinnost platit výživné ponechána	matce v dosavadní výši	0	4	10	12	14	8	27	18	10
	otci v dosavadní výši	6	49	113	148	124	106	328	144	63
	oběma rodičům v dosavadní výši	0	5	10	7	8	8	31	12	4
	jiným osobám v dosavadní výši	0	0	0	1	0	0	2	0	0
- jiný výsledek řízení o výživném		132	785	1192	1256	987	829	2537	1713	965
Určení a popření otcovství										
otcovství určeno		0	1	3	0	5	4	39	102	170
návrh na určení otcovství zamítnut		0	0	1	3	2	1	15	20	68
jiný výsledek řízení o návrhu na určení otcovství		4	17	16	29	19	20	73	107	166
otcovství popřeno k návrhu - matky		4	11	33	36	45	28	152	138	99
	- manžela matky, popř. otce	0	7	23	23	25	20	67	92	48
	- jiného oprávněného	0	0	1	4	4	4	12	12	11
návrh matky nebo manž. matky na popř. otcov. zamítnut		1	0	3	2	6	3	12	16	10
návrh stát. zástupce na popření otcovství zamítnut		0	0	0	1	0	0	1	0	0
jiný výsledek řízení o návrhu na popření otcovství		4	9	14	14	10	11	31	44	28
Schválení důležitých úkonů za nezletilého										
schválena dohoda o vypořádání mezi dědici		388	1727	1522	694	265	136	218	51	9
neschválena dohoda o vypořádání mezi dědici		2	27	31	12	7	6	12	1	0
schváleno odmítnutí dědictví		3	21	24	11	5	1	1	1	0
neschváleno odmítnutí dědictví		2	4	8	3	0	0	0	1	0
schválena smlouva, dohoda nebo smír		357	848	772	387	158	83	143	26	10
neschválena smlouva, dohoda nebo smír		0	9	8	6	3	3	5	3	0
jiný výsl. řízení ve věcech schval. důlež. úkonů za nezlet.		63	167	168	76	50	35	75	49	16
Povolení k uzavření manželství										
uzavření manželství povoleno		98	200	50	19	3	0	4	0	1
návrh zamítnut (povolení neuděleno)		0	1	0	1	2	1	1	1	0
jiný výsledek řízení o povolení uzavření manželství		3	21	13	9	10	8	18	4	4

Přehled o délce soudního řízení podle předmětu a výsledku

Okresní soudy - počet věcí (spisů)

	1M.	1-2M.	2-3M.	3-4M.	4-5M.	5-6M.	6-12M.	1-2R.	> 2R.
Jméno a příjmení dítěte									
dán souhlas k žádosti o změnu příjmení	4	33	67	67	73	61	190	80	23
nedán souhlas k žádosti o změnu příjmení	0	1	9	15	12	10	35	29	8
určeno jméno dítěte	2	7	4	6	2	4	6	7	2
určeno příjmení dítěte	1	10	13	17	11	6	13	4	5
jiný výsledek řízení o jméno, anebo příjmení dítěte	13	32	67	56	39	40	104	53	28
CELKEM	1734	8381	13128	12329	9539	7423	22065	11666	4700

Přehled o průměrných délkách řízení podle předmětu a výsledku

Okresní soudy - počet dnů

	Praha	StČ	JČ	ZČ	SČ	VČ	JM	SM	ČR
Výchova a výchovná opatření									
první rozhodnutí o výchově dítěte									
-svěřeno (ponecháno)									
matce	238	197	168	186	331	203	252	220	231
otci	285	229	159	238	369	212	234	294	265
jiné osobě	213	272	226	209	278	243	236	252	243
- po rozvodu svěřeno									
matce	324	224	184	228	357	179	269	308	272
otci	398	251	232	328	489	227	355	394	346
jiné osobě	549	400	432	302	469	230	469	641	462
další rozhodnutí o výchově dítěte									
- svěřeno									
matce	215	255	138	235	244	176	349	221	235
otci	244	198	180	181	248	199	305	223	225
oběma rodičům	57	168	67	162	155	98	165	114	144
jiné osobě	275	200	205	222	364	179	228	216	238
- napomenutí uděleno soudem									
matce	103	250	146	65	117	182		112	143
otci		161		324				122	218
oběma rodičům		269	295	139		91		142	177
jiným osobám									
nezletilému		147		101	77	105		278	133
- napomenutí vysloveno soudem									
matce	183		150	125	193	176		196	168
otci	183		75	99		85		188	143
oběma rodičům		238	84	52	120	332		127	162
jiným osobám						314			314
nezletilému	163	268	122		112	57		135	142
- vysloveno omezení nezletilému							226		226
- stanoven dohled nad nezletilým	221	187	161	237	307	214	333	262	253
- zrušen dohled nad nezletilým	125	150	94	175	124	107	188	137	138
pěstounská péče									
- dítě svěřeno do společné pěstoun. péče manželům									
příbuzným dítěte	194	276	120	204	238	149	301	248	228
cizím osobám	170	301	220	214	372	414	294	301	291
- dítě svěřeno do pěstounské péče									
příbuznému	134	253	207	212	162	216	213	168	190
cizí osobě	72	196	204	260	451	237	179	147	248
- dítě svěřeno do pěst. péče pracov. ve zvláštních zařiz.				546	590				572
- návrh na pěstounskou péči zamítnut	176	124	264	382	587		353	99	283
- zrušení pěstounské péče	140	210	83	172	158	201	151	233	174
- neshody mezi zák.zást. a pěstoun. v neběž. věcech		484		73	360	191	223		228
- jiné rozhodnutí	230	136	216	234	227	166	181	209	190
nařízena ústavní výchova									
- dítěte ve věku									
13 -15 let pro jeho závadné chování	160	219	240	212	260	176	189	228	220
nad 15 let pro jeho závad. chování	162	194	157	185	272	133	197	212	204
v ostatních případech	250	252	203	224	343	221	236	297	266
zrušena ústavní výchova									
- vykonávaná v zařízeních resortu školství									
za souhlasu výchovných zařízení	140	197	158	175	277	169	258	127	197
bez souhlasu výchovných zařízení		95	80	151	458	123	105	233	177
- vykonávaná v jiných zařízeních	96	146	128	224	120	96	124	111	133
- s jejímž výkonem nebylo započato	247		117	161	144		295	77	188
- vykonáv. v zařiz. resortu škol. a nařiz.dohled nezletil.									
za souhlasu výchovných zařízení	57	93	110	114	653	159	109	134	167
bez souhlasu výchovných zařízení			84	159	200			397	234
- vykonáv. v jiných zařiz. a nařízen dohled nad nezletil.	98	99	188	184	212	240	133	180	166
- s jejímž výkonem nebylo započ.a byl nař.dohl. nezlet.	379	30	163		394		99		289
ústavní výchova prodloužena	176	119	128	187	80	163	100	153	131
návrh na zrušení ústavní výchovy zamítnut	212	355	218	294	325	360	270	261	284
nařízena ochranná výchova	149	209		209	344	149	395		249
zrušena ochranná výchova	105	223	126				78		130
ochranná výchova prodloužena		21			72	111			85
návrh na zrušení ochranné výchovy zamítnut	157	218					377		220
jiné rozhodnutí o výchově a výchovných opatřeních	249	208	197	201	390	177	289	268	269
Průměr skupina	279	215	182	217	350	187	270	271	259

Přehled o průměrných délkách řízení podle předmětu a výsledku

Okresní soudy - počet dnů

		Praha	StC	JC	ZC	SC	VC	JM	SM	ČR
Rodičovská práva										
omezena	matce		68			303	60		71	101
	otci	640	164			303				479
	oběma rodičům	129	142	148		29			169	129
zbavena	matka	252	323	154	152	396	752	289	232	327
	otec	185	139	154	273	501	86	335	304	277
	oba rodiče	376	247	177	75	245	187	446	236	261
zcela obnovena	matce	225	136	192			85		576	368
	otci							183		183
	oběma rodičům				50					50
neshody rodičů o podst.věc. při výk.rodič.práv a povinn.		147	105		255		232	73	195	206
jiné rozhodnutí o rodičovských právech		308	214	198	184	588	358	342	384	296
Průměr skupina		294	201	182	207	397	330	331	276	273
Styk rodičů s dětmi										
první úprava styku s dětmi	matky	434	200	191	294	426	331	334	334	321
	otce	280	211	159	236	292	209	304	307	263
	obou rodičů	84	156	135	221		63			172
nová úprava styku s dětmi	matky		261	157	344	100	266	818	306	346
	otce	304	244	162	171	206	241	281	304	251
	obou rodičů									
zakázán	matce	489				502		628	332	459
	otci	197	1187		259	1070	253	592	428	581
	oběma rodičům			103						103
návrhy na novou úpravu styku zamítnuté matce		160	697	318	248	215	337	339	317	349
	otci	263	292	278	254	335	565	323	380	354
	oběma rodičům									
jiné rozhodnutí o styku		326	273	172	208	481	197	377	272	287
Průměr skupina		299	241	167	229	355	218	330	301	277
Osvojení zrušitelné										
vysloveno k návrhu	manžela rodiče	158	171		85	338	123	173	164	164
	manželů - příbuzných dítěte	188	49							153
	manželů - cizích osob	104	69	56	92	109	91	142	74	92
	příbuzného osvojence	83	45					26		51
	cizí osoby	241		41	91	85	111		73	99
návrh na osvojení zamítnut		370		152						327
zrušeno osvojení	nezletilého	161			148			296		179
	zletilého									
návrh na zrušení osvojení zamítnut										
jiný výsledek řízení o zrušitelném osvojení		61	93		158	336	168	332	203	184
Osvojení nezrušitelné										
vysloveno k návrhu	manžela rodiče	155	169	175	151	285	160	197	191	186
	manželů - příbuzných dítěte	92	185	139	102	136	364	72		158
	manželů - cizích osob	112	84	128	122	186	132	138	126	137
návrh na osvojení zamítnut		202	220	95	418	1119	433	808	302	345
provedena dodatečná změna v osvojení nezrušitelné										
	manželem rodiče	149				114		200	162	159
	manžely - příbuznými dítěte	100			120					110
	manžely - cizími osobami	105		46	76	147	120	78	173	107
návrh na tuto změnu zamítnut		596				224				410
jiný výsledek řízení o nezrušitelném osvojení		145	179	98	330	259	229	386	227	237
Průměr skupina		146	137	143	146	222	156	186	169	167

Přehled o průměrných délkách řízení podle předmětu a výsledku

Okresní soudy - počet dnů

	Praha	StC	JC	ZC	SC	VC	JM	SM	ČR	
Výživné										
první rozhodnutí o výživě dítěte										
- povinnost platit výživné stanovena	matce	311	249	213	300	428	218	313	359	309
	otci	292	220	181	216	344	184	262	267	256
	oběma rodičům	266	452	305	303		145	307	363	317
	jiné osobě	288	328	389	208	107	123	143	636	289
další rozhodnutí o výživě dítěte										
- povinnost platit výživné stanovena	matce	242	245	190	210	266	210	258	250	235
	otci	252	246	173	230	281	255	313	255	263
	oběma rodičům	129	390	428	305	922	148	344	279	301
	jiné osobě	274			209	139	95			199
- povinnost platit výživné zvýšena	matce	270	236	181	226	264	226	292	256	246
	otci	251	225	166	214	315	224	278	259	248
	oběma rodičům	218		288	351		157	1275	345	348
	jiné osobě				155		61	1042		382
- povinnost platit výživné snížena	matce	283	199	156	147	291	273	288	113	217
	otci	244	177	159	235	303	256	319	223	240
	oběma rodičům									
	jiné osobě									
- vyživovací povinnosti zproštěni	matka	172	259	136	239	382	240	290	302	280
	otec	227	310	165	246	419	240	264	326	294
	oba rodiče	624	1009	174	352		211	323	254	304
	jiné osoby	92		65	242		122	145	397	206
- povinnost platit výživné ponechána	matce v dosavadní výši	182	269	133	440	411	204	822	263	360
	otci v dosavadní výši	187	211	180	253	362	283	302	245	263
	oběma rodičům v dosavadní výši	191	266	205	270	322	182	71	476	245
	jiným osobám v dosavadní výši	118					272			233
- jiný výsledek řízení o výživném		244	211	173	213	402	188	314	289	300
Průměr skupina		274	225	177	221	355	203	279	273	263
Určení a popření otcovství										
otcovství určeno										
návrh na určení otcovství zamítnut		1034	817	1055	524	924	1423	1054	1033	975
jiný výsledek řízení o návrhu na určení otcovství		783	591	522	814	799	598	639	807	720
otcovství popřeno k návrhu - matky										
	- manžela matky, popř. otce	538	345	389	322	501	344	368	464	425
	- jiného oprávněného	557	370	330	396	482	371	430	401	418
	366	524	364	498	782	321	689	366	492	
návrh matky nebo manž. matky na popř. otcov. zamítnut		495	256	136	542	727	287	600	488	515
návrh stát. zástupce na popření otcovství zamítnut		110		212						161
jiný výsledek řízení o návrhu na popření otcovství		568	227	314	392	535	426	399	419	421
Průměr skupina		810	496	600	547	694	507	601	678	626
Schválení důležitých úkonů za nezletilého										
schválena dohoda o vypořádání mezi dědici										
neschválena dohoda o vypořádání mezi dědici		105	102	87	129	123	67	98	121	100
schváleno odmítnutí dědictví										
neschváleno odmítnutí dědictví		70	64	57	88	75	124	136	66	94
schválena smlouva, dohoda nebo smír										
neschválena smlouva, dohoda nebo smír		95	82	72	77	157	64	73	81	87
jiný výsl. řízení ve věcech schval. důlež. úkonů za nezlet.		91	208	83	73		364	93	123	136
100	130	113	138	332	145	154	144	145		
Průměr skupina		92	91	74	80	131	70	84	90	89
Povolení k uzavření manželství										
uzavření manželství povoleno										
návrh zamítnut (povolení neuděleno)		72	61	39	51	59	48	43	43	49
jiný výsledek řízení o povolení uzavření manželství		316	118			129	294	46	134	190
69	166	106	106	283	218	180	107	176		
Průměr skupina		81	74	55	60	135	94	63	56	76

Přehled o průměrných délkách řízení podle předmětu a výsledku

Okresní soudy - počet dnů

	Praha	StC	JC	ZC	SC	VC	JM	SM	ČR
Jméno a příjmení dítěte									
dán souhlas k žádosti o změnu příjmení	232	222	183	202	327	252	277	246	251
nedán souhlas k žádosti o změnu příjmení	283	252	273	314	330	395	409	409	335
určeno jméno dítěte	267	176	138	174	430	76		427	241
určeno příjmení dítěte	70	122	233	134	333	177	346	491	249
jiný výsledek řízení o jméno, anebo příjmení dítěte	287	152	102	211	530	208	231	250	262
Průměr skupina	258	198	181	199	402	242	276	270	262
Průměr celkem	247	206	168	202	329	188	252	262	242

Přehled o rozhodnutích soudů v řízení o nezletilých dětech

Okresní soudy - počet právních

	Praha	StČ	JČ	ZČ	SČ	VČ	JM	SM	ČR
Výchova a výchovná opatření									
první rozhodnutí o výchově dítěte									
-svěřeno (ponecháno)									
matce	1728	1690	889	1300	1974	975	2119	4111	14786
otci	154	104	91	108	134	70	135	254	1050
jiné osobě	82	48	41	77	105	53	97	149	652
- po rozvodu svěřeno									
matce	3033	2803	1970	2868	4761	3707	5264	6174	30580
otci	166	220	145	234	304	278	301	425	2073
jiné osobě	7	14	9	9	21	12	17	25	114
další rozhodnutí o výchově dítěte									
- svěřeno									
matce	67	66	61	118	85	68	102	159	726
otci	47	120	79	135	126	119	151	184	961
oběma rodičům	1	7	1	6	4	2	6	6	33
jiné osobě	36	56	54	82	81	46	88	135	578
- napomenutí uděleno soudem									
matce	2	3	4	1	4	2	0	5	21
otci	0	2	0	2	0	0	0	1	5
oběma rodičům	0	3	4	3	0	4	0	8	22
jiným osobám	0	0	0	0	0	0	0	0	0
nezletilému	0	3	0	6	1	3	0	2	15
- napomenutí vysloveno soudem									
matce	3	0	16	3	2	4	0	11	39
otci	3	0	3	1	0	1	0	4	12
oběma rodičům	0	7	15	3	3	10	0	18	56
jiným osobám	0	0	0	0	0	1	0	0	1
nezletilému	1	6	9	0	2	6	0	5	29
- vysloveno omezení nezletilému	0	0	0	0	0	0	1	0	1
- stanoven dohled nad nezletilým	201	150	196	159	285	217	310	566	2084
- zrušen dohled nad nezletilým	36	28	21	34	94	34	44	77	368
pěstounská péče									
- dítě svěřeno do společné pěstoun. péče manželům									
příbuzným dítěte	45	16	14	17	36	8	36	20	192
cizím osobám	13	13	11	31	31	15	33	10	157
- dítě svěřeno do pěstounské péče									
příbuznému	21	11	14	34	29	19	31	38	197
cizí osobě	3	8	5	14	18	11	21	11	91
- dítě svěřeno do pěst. péče pracov. ve zvláštních zařiz.	0	0	0	2	3	0	0	0	5
- návrh na pěstounskou péči zamítnut	11	3	2	12	2	0	1	1	32
- zrušení pěstounské péče	2	8	2	11	12	9	12	4	60
- neshody mezi zák.zást. a pěstoun. v neběž. věcech	0	2	0	4	2	4	1	0	13
- jiné rozhodnutí	22	42	10	29	32	53	23	8	219
nařízená ústavní výchova									
- dítěte ve věku									
13 -15 let pro jeho závadné chování	22	51	32	68	92	32	54	69	420
nad 15 let pro jeho závad. chování	42	38	33	63	118	51	73	185	603
v ostatních případech	153	98	79	141	201	145	132	307	1256
zrušená ústavní výchova									
- vykonávaná v zařízeních resortu školství									
za souhlasu výchovných zařízení	23	29	13	29	41	34	34	29	232
bez souhlasu výchovných zařízení	0	9	2	12	6	7	3	3	42
- vykonávaná v jiných zařízeních	4	2	3	14	11	8	15	25	82
- s jejímž výkonem nebylo započato	1	0	1	1	4	0	3	1	11
- vykonáv. v zařiz. resortu škol. a nařiz.dohled nezletil.									
za souhlasu výchovných zařízení	1	3	3	2	4	4	3	35	55
bez souhlasu výchovných zařízení	0	0	1	10	2	0	0	6	19
- vykonáv. v jiných zařiz. a nařízen dohled nad nezletil.	4	2	2	6	2	1	1	9	27
- s jejímž výkonem nebylo započ.a byl nař.dohl. nezlet.	5	1	1	0	3	0	2	0	12
ústavní výchova prodloužena	7	11	4	11	25	10	20	34	122
návrh na zrušení ústavní výchovy zamítnut	23	19	17	26	24	15	17	29	170
nařízena ochranná výchova	2	1	0	1	2	2	2	0	10
zrušená ochranná výchova	1	1	5	0	0	0	1	0	8
ochranná výchova prodloužena	0	1	0	0	1	3	0	0	5
návrh na zrušení ochranné výchovy zamítnut	5	1	0	0	0	0	2	0	8
jiné rozhodnutí o výchově a výchovných opatřeních	773	617	476	847	1612	835	1544	2819	9523
Celkem skupina	6750	6317	4338	6534	10299	6878	10699	15962	67777

Přehled o rozhodnutích soudů v řízení o nezletilých dětech

Okresní soudy - počet práv

		Praha	StC	JC	ZC	SC	VC	JM	SM	ČR
Rodičovská práva										
omezena	matce	0	1	0	0	1	2	0	3	7
	otci	5	2	0	0	1	0	0	0	8
	oběma rodičům	1	3	1	0	1	0	0	1	7
zbavena	matka	11	7	2	2	6	11	10	33	82
	otec	16	2	1	6	1	3	14	55	98
	oba rodiče	9	3	2	2	2	6	7	52	83
zcela obnovena	matce	1	1	1	0	0	1	0	4	8
	otci	0	0	0	0	0	0	1	0	1
	oběma rodičům	0	0	0	1	0	0	0	0	1
neshody rodičů o podst.věc. při výk.rodič.práv a povinn.		2	8	0	24	0	26	2	57	119
jiné rozhodnutí o rodičovských právech		20	27	7	46	4	10	19	58	191
Celkem skupina		65	54	14	81	16	59	53	263	605
Styk rodičů s dětmi										
první úprava styku s dětmi	matky	19	26	28	48	39	33	42	75	310
	otce	275	229	259	337	384	394	546	686	3110
	obou rodičů	1	4	1	6	0	1	0	0	13
nová úprava styku s dětmi	matky	0	4	4	11	2	1	4	5	31
	otce	75	44	39	39	37	46	90	48	418
	obou rodičů	0	0	0	0	0	0	0	0	0
zakázán	matce	4	0	0	0	4	0	2	5	15
	otci	2	1	0	1	7	2	16	16	45
	oběma rodičům	0	0	2	0	0	0	0	0	2
návrhy na novou úpravu styku zamítnuté matce		7	7	2	4	2	2	11	7	42
	otci	15	3	8	1	4	11	13	16	71
	oběma rodičům	0	0	0	0	0	0	0	0	0
jiné rozhodnutí o styku		143	118	139	212	178	248	245	370	1653
Celkem skupina		541	436	482	659	657	738	969	1228	5710
Osvojení zrušitelné										
vysloveno k návrhu	manžela rodiče	18	5	0	1	2	6	5	1	38
	manželů - příbuzných dítěte	3	1	0	0	0	0	0	0	4
	manželů - cizích osob	11	21	13	27	26	13	10	5	126
	příbuzného osvojence	1	1	0	0	0	0	1	0	3
	cizí osoby	2	0	3	1	8	3	0	1	18
návrh na osvojení zamítnut		4	0	1	0	0	0	0	0	5
zrušeno osvojení	nezletilého	3	0	0	2	0	0	1	0	6
	zletilého	0	0	0	0	0	0	0	0	0
návrh na zrušení osvojení zamítnut		0	0	0	0	0	0	0	0	0
jiný výsledek řízení o zrušitelném osvojení		10	3	0	1	8	3	2	3	30
Osvojení nezrušitelné										
vysloveno k návrhu	manžela rodiče	157	95	80	108	113	90	140	137	920
	manželů - příbuzných dítěte	3	1	1	2	1	2	1	0	11
	manželů - cizích osob	51	49	25	66	132	47	86	96	552
návrh na osvojení zamítnut		2	4	4	4	1	4	1	2	22
provedena dodatečná změna v osvojení nezrušitelné	manželem rodiče	1	0	0	0	1	0	1	4	7
	manžely - příbuznými dítěte	1	0	0	1	0	0	0	0	2
	manžely - cizími osobami	4	0	3	15	7	12	3	5	49
návrh na tuto změnu zamítnut		1	0	0	0	1	0	0	0	2
jiný výsledek řízení o nezrušitelném osvojení		18	18	5	15	11	11	14	21	113
Celkem skupina		290	198	135	243	311	191	265	275	1908

Přehled o rozhodnutích soudů v řízení o nezletilých dětech

Okresní soudy - počet práv

	Praha	StČ	JČ	ZČ	SC	VČ	JM	SM	ČR	
Výživné										
první rozhodnutí o výživě dítěte										
- povinnost platit výživné stanovena	matce	377	353	260	402	420	368	527	617	3324
	otci	4757	4508	2932	4231	6647	4797	7144	10136	45152
	oběma rodičům	36	4	19	17	0	15	25	98	214
	jiné osobě	3	4	4	7	1	9	5	7	40
další rozhodnutí o výživě dítěte										
- povinnost platit výživné stanovena	matce	46	135	120	181	154	153	191	165	1145
	otci	148	231	119	218	178	290	483	255	1922
	oběma rodičům	3	14	16	34	2	18	27	114	228
	jiné osobě	1	0	0	14	2	1	0	0	18
- povinnost platit výživné zvýšena	matce	51	72	53	113	62	83	105	88	627
	otci	2537	2524	2247	2802	3255	2781	4046	4282	24474
	oběma rodičům	4	0	5	6	0	5	2	24	46
	jiné osobě	0	0	0	3	0	2	2	0	7
- povinnost platit výživné snížena	matce	10	11	21	16	14	24	17	15	128
	otci	57	70	121	93	76	135	126	153	831
	oběma rodičům	0	0	0	0	0	0	0	0	0
	jiné osobě	0	0	0	0	0	0	0	0	0
- vyživovací povinnosti zproštění	matka	15	48	7	82	70	64	61	80	427
	otec	56	98	56	163	140	139	166	372	1190
	oba rodiče	2	1	10	18	0	5	5	11	52
	jiné osoby	1	0	3	15	0	10	2	5	36
- povinnost platit výživné ponechána	matce v dosavadní výši	10	11	2	26	16	30	15	20	130
	otci v dosavadní výši	119	112	79	188	175	175	231	410	1489
	oběma rodičům v dosavadní výši	21	37	35	3	6	3	1	7	113
	jiným osobám v dosavadní výši	1	0	0	0	0	3	0	0	4
- jiný výsledek řízení o výživném		500	563	553	1225	4223	1381	1982	3883	14310
Celkem skupina		8755	8796	6662	9857	15441	10491	15163	20742	95907
Určení a popření otcovství										
otcovství určeno										
návrh na určení otcovství zamítnut		34	31	32	42	60	32	47	52	330
jiný výsledek řízení o návrhu na určení otcovství		10	10	12	10	22	6	27	14	111
otcovství popřeno k návrhu - matky										
	- manžela matky, popř. otce	27	29	28	40	68	44	91	129	456
	- jiného oprávněného	28	26	26	46	133	69	90	136	554
návrh matky nebo manž. matky na popř. otcov. zamítnut		17	40	14	32	49	35	66	57	310
návrh stát. zástupce na popření otcovství zamítnut		1	2	6	8	10	7	3	12	49
jiný výsledek řízení o návrhu na popření otcovství		6	2	1	7	7	5	11	17	56
		1	0	1	0	0	0	0	0	2
Celkem skupina		20	18	6	25	23	15	29	32	168
Schválení důležitých úkonů za nezletilého										
schválena dohoda o vypořádání mezi dědici										
neschválena dohoda o vypořádání mezi dědici		720	762	360	561	737	801	1620	1358	6919
schváleno odmítnutí dědictví		14	32	12	7	3	20	31	23	142
neschváleno odmítnutí dědictví		14	12	1	15	6	8	22	8	86
schválena smlouva, dohoda nebo smír		4	6	3	3	0	1	4	1	22
neschválena smlouva, dohoda nebo smír		372	273	371	315	430	397	717	502	3377
jiný výsl. řízení ve věcech schval. důlež. úkonů za nezlet.		6	10	3	1	0	3	19	8	50
Celkem skupina		248	103	44	78	72	70	169	57	841
Povolení k uzavření manželství										
uzavření manželství povoleno										
návrh zamítnut (povolení neuděleno)		20	53	35	29	33	52	97	56	375
jiný výsledek řízení o povolení uzavření manželství		1	1	0	0	1	2	1	1	7
Celkem skupina		4	7	11	6	17	16	17	12	90
Celkem skupina		25	61	46	35	51	70	115	69	472

Přehled o rozhodnutích soudů v řízení o nezletilých dětech

Okresní soudy - počet práv

	Praha	StC	JC	ZC	SC	VC	JM	SM	ČR
Jméno a příjmení dítěte									
dán souhlas k žádosti o změnu příjmení	53	60	73	35	95	95	113	153	677
nedán souhlas k žádosti o změnu příjmení	18	12	20	13	17	13	19	19	131
určeno jméno dítěte	9	8	6	7	7	2	0	2	41
určeno příjmení dítěte	1	5	13	31	8	2	7	14	81
jiný výsledek řízení o jméno, anebo příjmení dítěte	34	34	31	51	68	74	71	119	482
Celkem skupina	115	119	143	137	195	186	210	307	1412
Celkem	18063	17337	12740	18736	28590	20126	30420	41252	187264

Přehled o průběhu řízení o nezletilých dětech

Okresní soudy - počet věcí (spisů)

	1995	1996
Řízení bylo zahájeno		
- návrhem (bez návrhu)	91127	90932
- povolení obnovy	29	10
- po vyhovění odvolání	17	23
Bylo podáno odvolání		
- ano	4961	4913
- ne	86212	86052
Výsledek odvolacího řízení		
- rozhodnutí bylo potvrzeno	1736	1823
- rozhodnutí bylo změněno	1803	1725
- jiný výsledek	1422	1365
Celkem věcí	91173	90965

Přehled o rozhodnutích soudů v řízení o nezletilých dětech

Okresní soudy - počet věcí (spisů)

	1995	1996
Výchova a výchovná opatření		
první rozhodnutí o výchově dítěte		
-svěřeno (ponecháno)		
matce	10753	10879
otci	837	779
jiné osobě	550	575
- po rozvodu svěřeno	19801	21111
matce		
otci	1551	1610
jiné osobě	109	97
další rozhodnutí o výchově dítěte		
- svěřeno		
matce	542	628
otci	767	834
oběma rodičům	23	29
jiné osobě	425	503
- napomenutí uděleno soudem		
matce	18	15
otci	3	5
oběma rodičům	20	15
jiným osobám	1	0
nezletilému	20	13
- napomenutí vysloveno soudem		
matce	35	27
otci	1	7
oběma rodičům	26	26
jiným osobám	2	1
nezletilému	23	23
- vysloveno omezení nezletilému	1	1
- stanoven dohled nad nezletilým	1165	1434
- zrušen dohled nad nezletilým	252	286
pěstounská péče		
- dítě svěřeno do společné pěstoun. péče manželům		
příbuzným dítěte	145	161
cizím osobám	107	135
- dítě svěřeno do pěstounské péče		
příbuznému	133	160
cizí osobě	59	76
- dítě svěřeno do pěst.péče pracov. ve zvláštních zařiz.	5	2
- návrh na pěstounskou péči zamítnut	13	25
- zrušení pěstounské péče	75	57
- neshody mezi zák.zást. a pěstoun. v neběž. věcech	5	12
- jiné rozhodnutí	201	181
nařízena ústavní výchova		
- dítěte ve věku 13 -15 let pro jeho závadné chování	383	398
nad 15 let pro jeho závad. chování	609	591
v ostatních případech	821	932
zrušena ústavní výchova		
- vykonávaná v zařízeních resortu školství		
za souhlasu výchovných zařízení	174	195
bez souhlasu výchovných zařízení	37	33
- vykonávaná v jiných zařízeních	80	78
- s jejímž výkonem nebylo započato	16	11
- vykonáv. v zařiz. resortu škol. a nařiz.dohled nezletil.		
za souhlasu výchovných zařízení	36	47
bez souhlasu výchovných zařízení	6	14
- vykonáv. v jiných zařiz. a nařízen dohled nad nezletil.	17	22
- s jejímž výkonem nebylo započ.a byl nař.dohl. nezlet.	21	10
ústavní výchova prodloužena	73	121
návrh na zrušení ústavní výchovy zamítnut	130	137
nařízena ochranná výchova	15	10
zrušena ochranná výchova	12	8
ochranná výchova prodloužena	3	5
návrh na zrušení ochranné výchovy zamítnut	5	7
jiné rozhodnutí o výchově a výchovných opatřeních	6579	6759

Přehled o rozhodnutích soudů v řízení o nezletilých dětech

Okresní soudy - počet věcí (spisů)

	1995	1996
Rodičovská práva		
omezena		
matce	2	5
otci	4	7
oběma rodičům	4	6
zbavena		
matka	43	71
otec	87	85
oba rodiče	54	56
zcela obnovena		
matce	2	7
otci	1	1
oběma rodičům	0	1
neshody rodičů o podst. věc. při výk. rodič. práv a povinn.	114	94
jiné rozhodnutí o rodičovských právech	222	158
Styk rodičů s dětmi		
první úprava styku s dětmi		
matky	218	235
otce	2266	2426
obou rodičů	11	7
nová úprava styku s dětmi		
matky	32	27
otce	306	332
obou rodičů	1	0
zakázán		
matce	11	12
otci	43	36
oběma rodičům	2	1
návrhy na novou úpravu styku zamítnuté		
matce	43	32
otci	69	59
oběma rodičům	1	0
jiné rozhodnutí o styku	1149	1236
Osvojení zrušitelné		
vysloveno k návrhu		
manžela rodiče	78	36
manželů - příbuzných dítěte	4	4
manželů - cizích osob	118	125
příbuzného osvojence	2	3
cizí osoby	10	16
návrh na osvojení zamítnut	4	5
zrušeno osvojení		
nezletilého	4	6
zletilého	0	0
návrh na zrušení osvojení zamítnut	1	0
jiný výsledek řízení o zrušitelném osvojení	18	28
Osvojení nezrušitelné		
vysloveno k návrhu		
manžela rodiče	894	867
manželů - příbuzných dítěte	10	11
manželů - cizích osob	518	532
návrh na osvojení zamítnut	21	20
provedena dodatečná změna v osvojení nezrušitelné		
manželem rodiče	10	6
manžely - příbuznými dítěte	1	2
manžely - cizími osobami	37	47
návrh na tuto změnu zamítnut	2	2
jiný výsledek řízení o nezrušitelném osvojení	119	102

Přehled o rozhodnutích soudů v řízení o nezletilých dětech

Okresní soudy - počet věcí (spisů)

	1995	1996
Výživné		
první rozhodnutí o výživě dítěte		
- povinnost platit výživné stanovena		
matce	2473	2605
otci	30789	31991
oběma rodičům	288	162
jiné osobě	25	26
další rozhodnutí o výživě dítěte		
- povinnost platit výživné stanovena		
matce	804	977
otci	1139	1517
oběma rodičům	147	185
jiné osobě	5	7
- povinnost platit výživné zvýšena		
matce	430	487
otci	20959	18513
oběma rodičům	40	38
jiné osobě	1	3
- povinnost platit výživné snížena		
matce	79	86
otci	649	572
oběma rodičům	1	0
jiné osobě	1	0
- vyživovací povinnosti zproštěni		
matka	279	341
otec	1123	1053
oba rodiče	31	36
jiné osoby	12	30
- povinnost platit výživné ponechána		
matce v dosavadní výši	121	103
otci v dosavadní výši	1398	1081
oběma rodičům v dosavadní výši	81	85
jiným osobám v dosavadní výši	3	3
- jiný výsledek řízení o výživném	10402	10396
Určení a popření otcovství		
otcovství určeno	326	324
návrh na určení otcovství zamítnut	91	110
jiný výsledek řízení o návrhu na určení otcovství	465	451
otcovství popřeno k návrhu - matky	521	546
- manžela matky, popř. otce	354	305
- jiného oprávněného	35	48
návrh matky nebo manž. matky na popř. otcov. zamítnut	39	53
návrh stát. zástupce na popření otcovství zamítnut	1	2
jiný výsledek řízení o návrhu na popření otcovství	144	165
Schválení důležitých úkonů za nezletilého		
schválena dohoda o vypořádání mezi dědici	5161	5010
neschválena dohoda o vypořádání mezi dědici	108	98
schváleno odmítnutí dědictví	82	67
neschváleno odmítnutí dědictví	11	18
schválena smlouva, dohoda nebo smír	2257	2784
neschválena smlouva, dohoda nebo smír	42	37
jiný výsl. řízení ve věcech schval. důlež. úkonů za nezlet.	672	699
Povolení k uzavření manželství		
uzavření manželství povoleno	549	375
návrh zamítnut (povolení neuděleno)	17	7
jiný výsledek řízení o povolení uzavření manželství	89	90

Přehled o rozhodnutích soudů v řízení o nezletilých dětech

Okresní soudy - počet věcí (spisů)

	1995	1996
Jméno a příjmení dítěte		
dán souhlas k žádosti o změnu příjmení	656	598
nedán souhlas k žádosti o změnu příjmení	106	119
určeno jméno dítěte	36	40
určeno příjmení dítěte	51	80
jiný výsledek řízení o jméno, anebo příjmení dítěte	412	432

Přehled o průměrných délkách řízení podle předmětu a výsledku

Okresní soudy - počet dní

	1995	1996
Výchova a výchovná opatření		
první rozhodnutí o výchově dítěte		
-svěřeno (ponecháno)		
matce	212	231
otci	260	265
jiné osobě	254	243
- po rozvodu svěřeno		
matce	257	272
otci	324	346
jiné osobě	435	462
další rozhodnutí o výchově dítěte		
- svěřeno		
matce	227	235
otci	225	225
oběma rodičům	224	144
jiné osobě	253	238
- napomenutí uděleno soudem		
matce	245	143
otci	129	218
oběma rodičům	158	177
jiným osobám	329	
nezletilému	203	133
- napomenutí vysloveno soudem		
matce	111	168
otci	281	143
oběma rodičům	161	162
jiným osobám	181	314
nezletilému	173	142
- vysloveno omezení nezletilému	150	226
- stanoven dohled nad nezletilým	248	253
- zrušen dohled nad nezletilým	143	138
pěstounská péče		
- dítě svěřeno do společné pěstoun. péče manželům		
příbuzným dítěte	299	228
cizím osobám	227	291
- dítě svěřeno do pěstounské péče		
příbuznému	236	190
cizí osobě	232	248
- dítě svěřeno do pěst.péče pracov. ve zvláštních zařiz.	93	572
- návrh na pěstounskou péči zamítnut	356	283
- zrušení pěstounské péče	188	174
- neshody mezi zák.zást. a pěstoun. v neběž. věcech	277	228
- jiné rozhodnutí	250	190
nařízena ústavní výchova		
- dítěte ve věku 13 -15 let pro jeho závadné chování	183	220
nad 15 let pro jeho závad. chování	208	204
v ostatních případech	269	266
zrušena ústavní výchova		
- vykonávaná v zařízeních resortu školství		
za souhlasu výchovných zařízení	187	197
bez souhlasu výchovných zařízení	245	177
- vykonávaná v jiných zařízeních	157	133
- s jejímž výkonem nebylo započato	195	188
- vykonáv. v zařiz. resortu škol. a nařiz.dohled nezletil.		
za souhlasu výchovných zařízení	212	167
bez souhlasu výchovných zařízení	99	234
- vykonáv. v jiných zařiz. a nařízen dohled nad nezletil.	165	166
- s jejímž výkonem nebylo započ. a byl nař.dohl. nezlet.	292	289
ústavní výchova prodloužena	100	131
návrh na zrušení ústavní výchovy zamítnut	327	284
nařízena ochranná výchova	235	249
zrušena ochranná výchova	221	130
ochranná výchova prodloužena	75	85
návrh na zrušení ochranné výchovy zamítnut	82	220
jiné rozhodnutí o výchově a výchovných opatřeních	256	269
Průměr skupina	246	259

Přehled o průměrných délkách řízení podle předmětu a výsledku

Okresní soudy - počet dnů

	1995	1996
Rodičovská práva		
omezena		
matce	98	101
otci	151	479
oběma rodičům	130	129
zbavena		
matka	341	327
otec	361	277
oba rodiče	290	261
zcela obnovena		
matce	274	368
otci	293	183
oběma rodičům		50
neshody rodičů o podst. věc. při výk. rodič. práv a povinn.	200	206
jiné rozhodnutí o rodičovských právech	303	296
Průměr skupina	289	273
Styk rodičů s dětmi		
první úprava styku s dětmi		
matky	331	321
otce	245	263
obou rodičů	159	172
nová úprava styku s dětmi		
matky	321	346
otce	252	251
obou rodičů	32	
zakázán		
matce	347	459
otci	529	581
oběma rodičům	356	103
návrhy na novou úpravu styku zamítnuté matce	367	349
otci	364	354
oběma rodičům	321	
jiné rozhodnutí o styku	289	287
Průměr skupina	269	277
Osvojení zrušitelné		
vysloveno k návrhu		
manžela rodiče	160	164
manželů - příbuzných dítěte	115	153
manželů - cizích osob	106	92
příbuzného osvojence	244	51
cizí osoby	133	99
návrh na osvojení zamítnut	329	327
zrušeno osvojení		179
nezletilého		
zletilého	260	
návrh na zrušení osvojení zamítnut	260	
jiný výsledek řízení o zrušitelném osvojení	325	184
Osvojení nezrušitelné		
vysloveno k návrhu		
manžela rodiče	191	186
manželů - příbuzných dítěte	180	158
manželů - cizích osob	143	137
návrh na osvojení zamítnut		345
provedena dodatečná změna v osvojení nezrušitelné	496	
manželem rodiče	160	159
manžely - příbuznými dítěte	133	110
manžely - cizími osobami	90	107
návrh na tuto změnu zamítnut	181	410
jiný výsledek řízení o nezrušitelném osvojení	248	237
Průměr skupina	178	167

Přehled o průměrných délkách řízení podle předmětu a výsledku

Okresní soudy - počet dní

	1995	1996
Výživné		
první rozhodnutí o výživě dítěte		
- povinnost platit výživné stanovena		
matce	298	309
otci	242	256
oběma rodičům	358	317
jiné osobě	396	289
další rozhodnutí o výživě dítěte		
- povinnost platit výživné stanovena		
matce	240	235
otci	251	263
oběma rodičům	296	301
jiné osobě	291	199
- povinnost platit výživné zvýšena		
matce	230	246
otci	223	248
oběma rodičům	298	348
jiné osobě	232	382
- povinnost platit výživné snížena		
matce	197	217
otci	254	240
oběma rodičům	380	
jiné osobě	99	
- vyživovací povinnosti zproštěni		
matka	240	280
otec	266	294
oba rodiče	358	304
jiné osoby	417	206
- povinnost platit výživné ponechána		
matce v dosavadní výši	303	360
otci v dosavadní výši	233	263
oběma rodičům v dosavadní výši	226	245
jiným osobám v dosavadní výši	165	233
- jiný výsledek řízení o výživném	266	300
Průměr skupina	243	263
Určení a popření otcovství		
otcovství určeno	812	1059
návrh na určení otcovství zamítnut	841	975
jiný výsledek řízení o návrhu na určení otcovství	644	720
otcovství popřeno k návrhu - matky	357	425
- manžela matky, popř. otce	372	418
- jiného oprávněného	524	492
návrh matky nebo manž. matky na popř. otcov. zamítnut	466	515
návrh stát. zástupce na popření otcovství zamítnut	651	161
jiný výsledek řízení o návrhu na popření otcovství	373	421
Průměr skupina	531	626
Schválení důležitých úkonů za nezletilých		
schválena dohoda o vypořádání mezi dědici	80	83
neschválena dohoda o vypořádání mezi dědici	117	100
schváleno odmítnutí dědictví	80	94
neschváleno odmítnutí dědictví	408	116
schválena smlouva, dohoda nebo smír	87	87
neschválena smlouva, dohoda nebo smír	147	136
jiný výsl. řízení ve věcech schval. důlež. úkonů za nezlet.	149	145
Průměr skupina	88	89
Povolení k uzavření manželství		
uzavření manželství povoleno	50	49
návrh zamítnut (povolení neuděleno)	126	190
jiný výsledek řízení o povolení uzavření manželství	127	176
Průměr skupina	62	76

Přehled o průměrných délkách řízení podle předmětu a výsledku

Okresní soudy - počet dnů

	1995	1996
Jméno a příjmení dítěte		
dán souhlas k žádosti o změnu příjmení	245	251
nedán souhlas k žádosti o změnu příjmení	296	335
určeno jméno dítěte	126	241
určeno příjmení dítěte	246	249
jiný výsledek řízení o jméno, anebo příjmení dítěte	239	262
Průměr skupina	244	262
Průměr celkem	227	242

Přehled o rozhodnutích soudů v řízení o nezletilých dětech

Okresní soudy - počet práv

	1995	1996
Výchova a výchovná opatření		
první rozhodnutí o výchově dítěte		
-svěřeno (ponecháno)		
matce	14615	14786
otci	1117	1050
jiné osobě	625	652
- po rozvodu svěřeno		
matce	28629	30580
otci	2017	2073
jiné osobě	140	114
další rozhodnutí o výchově dítěte		
- svěřeno		
matce	619	726
otci	879	961
oběma rodičům	30	33
jiné osobě	490	578
- napomenutí uděleno soudem		
matce	21	21
otci	5	5
oběma rodičům	32	22
jiným osobám	1	0
nezletilému	23	15
- napomenutí vysloveno soudem		
matce	49	39
otci	2	12
oběma rodičům	48	56
jiným osobám	2	1
nezletilému	25	29
- vysloveno omezení nezletilému	1	1
- stanoven dohled nad nezletilým	1682	2084
- zrušen dohled nad nezletilým	352	368
pěstounská péče		
- dítě svěřeno do společné pěstoun. péče manželům		
příbuzným dítěte	175	192
cizím osobám	127	157
- dítě svěřeno do pěstounské péče		
příbuznému	156	197
cizí osobě	68	91
- dítě svěřeno do pěst.péče pracov. ve zvláštních zařiz.	9	5
- návrh na pěstounskou péči zamítnut	14	32
- zrušení pěstounské péče	80	60
- neshody mezi zák.zást. a pěstoun. v neběž. věcech	6	13
- jiné rozhodnutí	265	219
nařízena ústavní výchova		
- dítěte ve věku 13 -15 let pro jeho závadné chování	398	420
nad 15 let pro jeho závad. chování	632	603
v ostatních případech	1132	1256
zrušena ústavní výchova		
- vykonávaná v zařízeních resortu školství		
za souhlasu výchovných zařízení	196	232
bez souhlasu výchovných zařízení	42	42
- vykonávaná v jiných zařízeních	96	82
- s jejímž výkonem nebylo započato	16	11
- vykonáv. v zařiz. resortu škol. a nařiz.dohled nezletil.		
za souhlasu výchovných zařízení	47	55
bez souhlasu výchovných zařízení	6	19
- vykonáv. v jiných zařiz. a nařízen dohled nad nezletil.	18	27
- s jejímž výkonem nebylo započ.a byl nař.dohl. nezlet.	26	12
ústavní výchova prodloužena	73	122
návrh na zrušení ústavní výchovy zamítnut	169	170
nařízena ochranná výchova	18	10
zrušena ochranná výchova	13	8
ochranná výchova prodloužena	3	5
návrh na zrušení ochranné výchovy zamítnut	5	8
jiné rozhodnutí o výchově a výchovných opatřeních	9398	9523
Celkem skupina	64592	67777

Přehled o rozhodnutích soudů v řízení o nezletilých dětech

Okresní soudy - počet práv

		1995	1996
Rodičovská práva			
omezena	matce	2	7
	otci	4	8
	oběma rodičům	5	7
zbavena	matka	48	82
	otec	106	98
	oba rodiče	66	83
zcela obnovena	matce	2	8
	otci	1	1
	oběma rodičům	0	1
neshody rodičů o podst. věc. při výk. rodič. práv a povinn.		144	119
jiné rozhodnutí o rodičovských právech		290	191
Celkem skupina		668	605
Styk rodičů s dětmi			
první úprava styku s dětmi	matky	276	310
	otce	2946	3110
	obou rodičů	13	13
nová úprava styku s dětmi	matky	45	31
	otce	396	418
	obou rodičů	2	0
zakázán	matce	18	15
	otci	55	45
	oběma rodičům	4	2
návrhy na novou úpravu styku zamítnuté matce		60	42
	otci	83	71
	oběma rodičům	1	0
jiné rozhodnutí o styku		1488	1653
Celkem skupina		5387	5710
Osvojení zrušitelné			
vysloveno k návrhu	manžela rodiče	81	38
	manželů - příbuzných dítěte	4	4
	manželů - cizích osob	121	126
	příbuzného osvojence	3	3
	cizí osoby	10	18
návrh na osvojení zamítnut		4	5
zrušeno osvojení	nezletilého	4	6
	zletilého	0	0
návrh na zrušení osvojení zamítnut		1	0
jiný výsledek řízení o zrušitelném osvojení		19	30
Osvojení nezrušitelné			
vysloveno k návrhu	manžela rodiče	968	920
	manželů - příbuzných dítěte	10	11
	manželů - cizích osob	534	552
návrh na osvojení zamítnut		21	22
provedena dodatečná změna v osvojení nezrušitelné	manželem rodiče	10	7
	manžely - příbuznými dítěte	1	2
	manžely - cizími osobami	38	49
návrh na tuto změnu zamítnut		3	2
jiný výsledek řízení o nezrušitelném osvojení		129	113
Celkem skupina		1961	1908

Přehled o rozhodnutích soudů v řízení o nezletilých dětech

Okresní soudy - počet práv

	1995	1996
Výživné		
první rozhodnutí o výživě dítěte		
- povinnost platit výživné stanovena		
matce	3175	3324
otci	43451	45152
oběma rodičům	380	214
jiné osobě	33	40
další rozhodnutí o výživě dítěte		
- povinnost platit výživné stanovena		
matce	932	1145
otci	1453	1922
oběma rodičům	173	228
jiné osobě	6	18
- povinnost platit výživné zvýšena		
matce	582	627
otci	28037	24474
oběma rodičům	47	46
jiné osobě	1	7
- povinnost platit výživné snížena		
matce	119	128
otci	897	831
oběma rodičům	1	0
jiné osobě	1	0
- vyživovací povinnosti zproštění		
matka	311	427
otec	1233	1190
oba rodiče	41	52
jiné osoby	12	36
- povinnost platit výživné ponechána		
matce v dosavadní výši	170	130
otci v dosavadní výši	1960	1489
oběma rodičům v dosavadní výši	124	113
jiným osobám v dosavadní výši	5	4
- jiný výsledek řízení o výživném	14476	14310
Celkem skupina	97620	95907
Určení a popření otcovství		
otcovství určeno	329	330
návrh na určení otcovství zamítnut	91	111
jiný výsledek řízení o návrhu na určení otcovství	474	456
otcovství popřeno k návrhu - matky	524	554
- manžela matky, popř. otce	359	310
- jiného oprávněného	36	49
návrh matky nebo manž. matky na popř. otcov. zamítnut	39	56
návrh stát. zástupce na popření otcovství zamítnut	1	2
jiný výsledek řízení o návrhu na popření otcovství	149	168
Celkem skupina	2002	2036
Schválení důležitých úkonů za nezletilého		
schválena dohoda o vypořádání mezi dědici	7192	6919
neschválena dohoda o vypořádání mezi dědici	144	142
schváleno odmítnutí dědictví	116	86
neschváleno odmítnutí dědictví	15	22
schválena smlouva, dohoda nebo smír	2689	3377
neschválena smlouva, dohoda nebo smír	61	50
jiný výsl. řízení ve věcech schval. důlež. úkonů za nezlet.	818	841
Celkem skupina	11035	11437
Povolení k uzavření manželství		
uzavření manželství povoleno	549	375
návrh zamítnut (povolení neuděleno)	17	7
jiný výsledek řízení o povolení uzavření manželství	89	90
Celkem skupina	655	472

Přehled o rozhodnutích soudů v řízení o nezletilých dětech

Okresní soudy - počet práv

	1995	1996
Jméno a příjmení dítěte		
dán souhlas k žádosti o změnu příjmení	742	677
nedán souhlas k žádosti o změnu příjmení	124	131
určeno jméno dítěte	37	41
určeno příjmení dítěte	52	81
jiný výsledek řízení o jméno, anebo příjmení dítěte	463	482
Celkem skupina	1418	1412
Celkem	185338	187264

**Přehled o průměrných délkách soudního řízení podle paragrafů tr.z.
ve dnech**

Okresní soudy

§	Praha	StČ	JČ	ZČ	SČ	VČ	JM	SM	ČR
103	21						129	855	465
115			270			22		434	242
118	121	177	132	68	221	169	144	190	166
118A								38	38
121	368					245	19	299	261
122				120					120
124	77	99	282	365	335	124	472	223	294
125	239	28	20	37		99	116	202	108
127	770			578			63	556	465
128			764			73			419
128A						519			519
140	115					52	172		113
141	111	146		193		134	667		337
144		21							21
145			92			474			283
145A								94	94
146		143	335	541	531	380	265	200	378
147		36							36
148	299	233	203	365	236	248	223	258	256
148A	143			126	72	71		89	102
149	336			600				21	319
150	158	60	81	177	210	63	27	76	113
152	299	148	242	152	368	181	409	335	293
153		52	137		34		56		70
154	553	868	224	25	182	209	112	328	238
155	212	207	208	287	330	151	211	179	221
156	179	199	179	281	253	130	167	189	192
158	346	219	191	535	338	248	210	302	327
160	605	255	375	397	411	462	224	660	435
161	193	136	55	356	131	175	183	141	197
162	53								53
165	130								130
166	352	197	166	940	174	152	95	391	382
167	270	570	131	579	56	313	121	303	263
168						45	466	115	209
169B	74	154		105		251	156	169	170
171	107	116	97	143	149	99	121	128	122
171A	44		81	415	410		88	79	171
171B							226		226
171C						40			40

**Přehled o průměrných délkách soudního řízení podle paragrafů tr.z.
ve dnech**

Okresní soudy

§	Praha	StČ	JČ	ZČ	SČ	VČ	JM	SM	ČR
172	197	643	212	781		282	39		474
174	137	96	95	166	183	157	186	356	207
175	249	120	318	421	637	200	126	234	281
176	142	113	165	99	180	124	133	198	153
178				45			314		112
178A		176	54	52	91	53	212	130	116
179	187	83		351	349	174	303	102	248
180	89	175	177	134	275	133	137	233	162
181A	392	516						615	508
181B	56	487					137	69	265
182	151	166	113	390	185	142	148	205	199
184	53	72	154	375	176	119	67	182	140
185	187	111	262	230	151	108	196	136	172
187	125	189	89	222	166	193	171	123	162
188	148	142		262	72	92	42	125	167
188A	15	25	98	131	33	132	42	141	100
189								277	277
190		505	29						267
191			66						66
193	1429							317	873
194			317		278				304
194A							18	24	22
196	404	356	195	268	494	126	112	83	236
197A	222	197	130	167	183	122	179	130	162
198	445	173		35	159	34		178	194
198A		524			245		118		339
199	331	414	248	483	81	60	188	284	241
201	104	78	97	114	143	69	90	109	99
201A	141	113	69	112	192	102	168	217	136
202	240	178	202	322	328	136	177	164	199
203	48	318	446	74	149	38	87	163	174
204	352	158	525	451	365	384		341	391
205		230		40		18	229		149
206	872	98		962	1618	203	189	314	621
207		539	95				232	331	313
208	123	155	702	71	110	145	96	184	144
209	263	81	302		74	90	215	48	99
210		143	708	175	57	119	45		208
212	1446	32	26	153	19	130	162	177	180
213	178	136	162	229	225	123	138	193	177

**Přehled o průměrných délkách soudního řízení podle paragrafů tr.z.
ve dnech**

Okresní soudy

§	Praha	StČ	JČ	ZČ	SČ	VČ	JM	SM	ČR
215	190	192	76	165	143	105	204	145	156
216					22		39		31
217	142	65	112	105	127	54	104	82	100
218			422			47	77	88	107
221	265	198	218	255	243	159	172	185	204
222	325	266	398	558	493	220	254	379	365
223	199	125	168	230	159	137	117	144	153
224	164	184	182	276	215	121	161	182	182
225	459	246	908		148		295	367	299
226	581	379		440		370			405
227						159	25		59
228				26		42			34
231	199	329	209	389	433	227	317	266	305
232		168				774			572
234	290	288	269	354	333	215	317	237	289
234A			44						44
235	274	253	232	363	309	168	236	258	260
237	495		562	264	373		229	62	290
238	267	197	212	273	248	161	185	208	217
239	150				37	161	288		202
240						414			414
241	325	320	416	304	484	247	261	259	316
242	292	244	263	322	295	158	214	237	243
243		62	44	16	207		83	267	135
245		835	28					98	449
246					529			214	424
247	185	193	229	290	266	152	183	210	212
248	185	139	204	250	197	121	141	161	170
249	173	163	199	331	265	158	143	223	210
249A	186	162	188	184	216	165	139	178	171
249B	50	53				93	96	30	71
250	197	176	182	221	193	146	173	149	172
250A	823			1282		213	280	132	511
251	298	252	226	300	224	156	220	196	222
251A	19				69	203	323	121	172
252	28	1190	166		316		263	228	296
254	156	180	223	279	96	111	151	163	166
255	475	181	1008	44	219	58	260	403	270
256	160	43	532	588	271	241	196	90	259
256A					588	406		176	350

**Přehled o průměrných délkách soudního řízení podle paragrafů tr.z.
ve dnech**

Okresní soudy

§	Praha	StČ	JČ	ZČ	SČ	VČ	JM	SM	ČR
257	169	180	229	199	228	158	115	150	171
257A			15						15
258							59		59
260				622		88		374	224
261		141	215	155	81	40	327	119	169
266						32			32
267	153	161	160	118	112	101	78	77	114
268	146					181	49	21	99
269	196	89	146	117	279	162	199	211	196
270	74	21	102	721	132	21	80	110	128
272	133	151	203	42		201	94		142
272A	203	115		60	346	147	396	167	181
272B		48	27	58	169	76	91	105	95
272C	59	211	15	405	106	181	103	139	175
272D	276	260	41	152	276	66	69	113	144
273	54	49	51	45		47	53	86	53
274				35					35
275		32				24	307	81	91
276		56	19		26	37	93	44	62
277	177	81	82	126	91	106	69	139	102
278	378	89	190		168	25	85		103
279	36	77	529	193		32	59		160
279A	69	73	62	127	268	59	79	199	93
279B	88	40		49	75	57	62	173	65
280	728	88	33	189	73	51	66	93	192
282	335	84	192	91	90	133	84	98	127
284	241	77	91	124	112	67	57	107	94
285	119	96	105	161	59	53	69	213	87
286	319	53	80	220	135	40	85	235	108
287							45		45
288	65						39		56
288A	574	84	21	502	134		57	174	280
Průměr	197	178	200	262	244	142	167	192	196

**Přehled o průměrných délkách soudního řízení podle paragrafů tr.z.
ve dnech**

Krajské soudy

§	Praha	StČ	JČ	ZČ	SČ	VČ	JM	SM	ČR
118	74				99			435	203
124		1703							1703
140	711	441	132	482	314	206	624	496	491
141	190							154	172
146	543	1703							1413
148	129	1077	650	382		355	60	986	714
155	425							372	399
161	503								503
166	593	796		436	164				497
167	190	663		342				295	337
168	629	305			172		146	512	297
176	110						186		148
179								661	661
185	525			679				311	544
187	489					235			362
196							301		301
201A				1865					1865
202		387							387
204	300								300
207						77			77
213	154				97		499	400	249
219	446	496	311	502	356	485	408	418	438
221	1029	123		333			186		365
222	714	987	240	550	294	725	372	611	594
224		406			772			543	532
231								2030	2030
234	624	496	445	506	613	434	250	661	554
235	388			1092	316			730	620
238	507	607		499	1743		301	542	586
241	502	187		275	1074	468		264	438
242		386		426	498	178		214	347
247	704	602	146	517	410	428	450	600	601
248	545	572		376	366	830	197	390	423
249	258								258
250	547	602	392	528	485	469	355	568	508
251	780	1185	304	647	649		257	539	667
252						509			509
253				1092					1092
Průměr	604	608	350	511	469	453	359	557	527

**Přehled o průměrných délkách soudního řízení podle paragrafů tr.z.
ve dnech**

Okresní soudy

§	1995	1996
103	175	465
115	17	242
118	161	166
118A	458	38
121	515	261
122	43	120
124	457	294
125	156	108
127	565	465
128	358	419
128A	347	519
128C	501	-
140	-	113
141	203	337
144	-	21
145	764	283
145A	-	94
146	235	378
147	74	36
148	197	256
148A	61	102
149	303	319
150	62	113
152	209	293
153	197	70
154	144	238
155	208	221
156	186	192
158	339	327
159	56	-
160	257	435
161	188	197
162	28	53
165	-	130
166	94	382
167	379	263
168	146	209
169A	69	-
169B	290	170
171	116	122

**Přehled o průměrných délkách soudního řízení podle paragrafů tr.z.
ve dnech**

Okresní soudy

§	1995	1996
171A	163	171
171B	43	226
171C	43	40
172	445	474
174	165	207
175	141	281
176	124	153
177	26	-
178	100	112
178A	78	116
179	223	248
180	182	162
181	792	-
181A	211	508
181B	201	265
182	223	199
184	96	140
185	125	172
187	193	162
188	266	167
188A	97	100
189	249	277
190	-	267
191	-	66
192	180	-
193	204	873
194	-	304
194A	43	22
196	223	236
197A	166	162
198	135	194
198A	158	339
199	166	241
201	84	99
201A	125	136
202	175	199
203	272	174
204	251	391
205	-	149
206	221	621

**Přehled o průměrných délkách soudního řízení podle paragrafů tr.z.
ve dnech**

Okresní soudy

§	1995	1996
207	160	313
208	193	144
209	101	99
210	-	208
212	137	180
213	172	177
214	423	-
215	195	156
216	86	31
217	112	100
218	123	107
220	537	-
221	198	204
222	268	365
223	100	153
224	146	182
225	203	299
226	338	405
227	-	59
228	-	34
231	212	305
232	56	572
233	72	-
234	284	289
234A	-	44
235	235	260
237	261	290
238	202	217
239	64	202
240	341	414
241	279	316
242	201	243
243	192	135
245	159	449
246	253	424
247	195	212
248	145	170
249	164	210
249A	112	171
249B	78	71

**Přehled o průměrných délkách soudního řízení podle paragrafů tr.z.
ve dnech**

Okresní soudy

§	1995	1996
250	163	172
250A	342	511
251	193	222
251A	118	172
252	114	296
253	637	-
254	164	166
255	239	270
256	136	259
256A	82	350
257	164	171
257A	-	15
258	-	59
260	-	224
261	97	169
266	-	32
267	95	114
268	83	99
269	128	196
270	75	128
272	125	142
272A	101	181
272B	63	95
272C	213	175
272D	98	144
273	58	53
274	123	35
275	223	91
276	59	62
277	84	102
278	48	103
279	113	160
279A	124	93
279B	119	65
280	92	192
282	76	127
284	80	94
285	55	87
286	66	108
287	28	45

Přehled o průměrných délkách soudního řízení podle paragrafů tr.z.
ve dnech

Okresní soudy

§	1995	1996
288	71	56
288A	192	280
Průměr	179	196

**Přehled o průměrných délkách soudního řízení podle paragrafů tr.z.
ve dnech**

Krajské soudy

§	1995	1996
118	-	203
124	472	1703
140	372	491
141	554	172
142	425	-
146	-	1413
148	428	714
153	152	-
155	-	399
158	1228	-
161	-	503
166	222	497
167	-	337
168	223	297
171	411	-
174	825	-
175	292	-
176	493	148
179	996	661
185	432	544
187	559	362
196	-	301
201A	1414	1865
202	797	387
204	155	300
207	135	77
213	1439	249
219	424	438
221	353	365
222	472	594
224	499	532
231	219	2030
233	370	-
234	499	554
235	330	620
238	677	586
241	377	438
242	544	347
247	491	601
248	456	423

Přehled o průměrných délkách soudního řízení podle paragrafů tr.z.
ve dnech

Krajské soudy

§	1995	1996
249	255	258
250	421	508
251	428	667
252	220	509
253	-	1092
Průměr	455	527

*Kumulované údaje
do roku 1996*

VYŘIZOVÁNÍ VĚCÍ KONKURZŮ A VYROVNÁNÍ

KRAJSKÉ SOUDY A KRAJSKÉ OBCHODNÍ SOUDY

	nápad				vyřízeno				prohlášeno konkurzů			
	1993	1994	1995	1996	1993	1994	1995	1996	1992 -93	1994	1995	1996
MS Praha	27	54	67	117	21	43	38	94	1	2	16	21
KS Praha	33	35	49	49	17	26	27	31	1	7	18	10
KOS Praha	285	395	738	839	76	237	326	644	17	63	338	317
KS Č. Budějovice	44	108	108	159	18	38	49	89	5	37	40	58
KS Plzeň	101	112	196	220	39	46	70	96	4	13	47	45
KS Ústí n/L.	132	187	244	357	40	122	134	142	4	47	102	203
KS Hr. Králové	103	205	221	311	54	73	114	135	22	52	58	78
KS Brno	24	33	62	68	9	24	19	26	0	2	0	5
KOS Brno	172	357	335	447	71	176	156	181	4	35	52	42
KS Ostrava	42	125	131	125	15	62	72	111	3	15	26	10
KOS Ostrava	142	215	249	304	58	74	112	167	6	21	30	19
ČR	1105	1826	2400	2996	418	921	1117	1716	67	294	727	808

REHABILITAČNÍ AGENDA U OS A KS

od 1.7.1990 do 31.12.1996

	Nápad věcí	Nápad osob	Vyřízeno		
			pravomocně věcí	nepravomocně osob	pravomocně osob
Hl. město Praha	25305	38354	24570	38504	37652
Středočeský kraj	13770	21452	12384	21548	18751
Jihočeský kraj	7907	10605	7878	10680	10653
Západočeský kraj	17924	24779	16591	24848	22625
Severočeský kraj	22933	30468	22324	30469	29446
Východočeský kraj	15321	20575	15016	20659	20224
Jihomoravský kraj	24010	34828	20523	34130	28916
Severomoravský kraj	32300	41029	31288	40239	39821
ČR	159470	222090	150574	221077	208088

*Časové řady
vybraných ukazatelů*

Agenda T - OS

(počty věcí)

Rok	Nápad	Vyřízeno	Nevyřízeno k 31.12.	Index k 31.12.
1967	47211	50043	4495	114,30
1968	37465	38282	5088	163,00
1969	46700	45363	7911	203,30
1970	89047	83785	16882	227,50
1971	101998	103507	18151	213,60
1972	97526	101241	18004	221,50
1973	82014	92541	11350	165,80
1974	89286	94966	10225	137,40
1975	80259	87855	7174	107,30
1976	86814	91425	7253	100,30
1977	81581	86045	7503	110,40
1978	78489	83289	7137	109,10
1979	72131	76891	6628	110,30
1980	66804	70908	5932	106,50
1981	76597	79545	6741	105,60
1982	78932	82933	6928	105,30
1983	84788	87873	8212	116,20
1984	86032	89847	8877	123,80
1985	75294	80215	7919	126,20
1986	82266	86881	7398	107,90
1987	79617	84123	7077	106,70
1988	68455	74879	4376	76,70
1989	63475	64863	6014	113,70
1990	26020	30657	7992	371,70
1991	36173	33858	9414	312,20
1992	40606	35535	16445	485,90
1993	46381	41197	23938	619,30
1994	52422	66586	18725	428,60
1995	65302	71227	23828	437,90
1996	68096	75706	29252	515,48

Agenda C - OS

(včetně rozvodů)

Rok	Nápad	Vyřízeno	Nevyřízeno k 31.12.	Index k 31.12.
1967	82332	87074	20212	294,60
1968	85015	82391	25440	359,10
1969	92140	91845	28281	368,30
1970	110021	106251	34795	379,50
1971	111150	112646	35897	387,50
1972	108004	111519	35209	391,20
1973	113574	116058	35925	379,60
1974	111330	115915	32429	349,50
1975	114610	121232	29332	307,10
1976	124618	126709	32332	310,00
1977	133173	133879	35811	320,60
1978	132966	138484	38127	305,70
1979	131658	136779	33201	298,90
1980	138894	141533	34918	299,30
1981	155896	159212	35662	272,10
1982	167289	167435	40047	284,80
1983	192766	199997	42809	265,00
1984	194177	210826	45386	280,50
1985	180043	206900	38923	259,40
1986	187230	210454	43263	246,20
1987	187636	209823	43252	245,10
1988	187600	213615	43816	250,80
1989	186978	211764	45582	263,90
1990	190335	171840	105625	648,20
1991	205561	211966	77774	454,00
1992	219080	197795	119291	653,40
1993	231001	224752	145459	755,60
1994	230189	231398	164129	855,60
1995	234930	246547	174627	891,90
1996	228701	250746	178041	934,19

Agenda P a Nc - OS

Rok	Nápad	Vyřízeno	Nevyřízeno k 31.12.	Index k 31.12.
1967	66128	68805	5962	108,20
1968	67416	65925	8271	147,20
1969	63132	63982	8193	155,70
1970	66371	66506	8843	159,90
1971	68854	69566	8981	156,50
1972	68207	68545	9424	165,80
1973	68324	69522	9025	158,50
1974	68567	70314	8138	142,40
1975	70010	72056	7014	120,20
1976	66332	67732	6653	120,40
1977	66130	67291	6616	120,10
1978	65557	66505	6823	124,90
1979	68254	68426	7745	136,20
1980	66697	68661	6892	124,00
1981	67191	68141	7016	125,30
1982	68777	69901	7064	123,30
1983	69428	70742	6929	119,80
1984	71486	72116	7480	125,60
1985	70109	71410	7498	128,30
1986	72762	73820	7693	126,90
1987	73449	74783	7464	121,90
1988	73451	74495	7589	124,00
1989	72566	72739	8168	142,50
1990	80656	71933	27922	423,10
1991	85630	83846	19549	274,00
1992	78132	74399	24370	374,20
1993	81980	77009	30348	444,20
1994	81806	80973	32439	475,80
1995	79045	80841	31922	484,60
1996	74189	77238	30165	487,92

Agenda E - OS

Rok	Nápad								Vyřízeno	Nevyřízeno
	Srážky		Příkázání pohledávky	Prodej		Vyklizení	Ostatní	Celkem		
	celkem	z toho výživné na děti		movitostí	nemovitostí					
1981	105229	11766	138	779	215	1515	519	108395	107073	6334
1982	108651	11520	107	842	175	1519	518	111812	111110	7061
1983	112215	11057	119	892	196	1674	514	115610	116303	6381
1984	121498	11298	123	706	200	1688	528	124743	123341	7808
1985	120204	10916	99	569	179	1454	397	122902	120823	9897
1986	120999	10932	136	585	197	1429	364	123710	122174	11446
1987	125381	10633	133	587	271	1411	712	128495	131137	8800
1988	113353	10819	185	742	289	1564	455	116588	117586	7807
1989	104827	10839	169	976	274	1728	462	108436	108523	7728
1990	78436	10286	199	1730	257	1725	493	82840	84559	6012
1991	65656	10355	655	4789	329	1212	477	73118	72756	6412
1992	53048	9217	19605	7634	318	1080	961	82646	77428	11650
1993	56233	10552	56128	16454	770	1207	1180	131972	121113	22697
1994	53695	10637	63262	42034	1443	1565	1120	163119	151302	34673
1995	57379	10478	61054	71458	2118	1847	1318	195174	188749	42431
1996	57172	10876	50920	97342	2645	2232	1533	211844	202327	52314

Agenda T - KS

(počty věcí)

Rok	Nápad	Vyřízeno	Nevyřízeno k 31.12.	Index k 31.12.
1967	69	73	11	183,30
1968	116	93	35	350,00
1969	154	95	115	884,60
1970	267	270	141	640,90
1971	334	354	157	561,00
1972	329	397	138	511,10
1973	283	331	132	550,00
1974	266	323	140	636,40
1975	286	354	137	570,80
1976	258	297	153	695,50
1977	242	331	129	645,00
1978	251	340	87	414,30
1979	255	310	85	404,80
1980	276	301	113	491,30
1981	282	375	100	416,70
1982	306	352	125	480,80
1983	344	417	120	418,10
1984	332	415	113	407,90
1985	281	375	91	388,90
1986	341	391	97	346,40
1987	285	377	67	282,10
1988	258	303	71	330,20
1989	293	374	74	303,30
1990	266	308	98	441,40
1991	471	428	217	552,80
1992	650	501	451	832,60
1993	1105	900	748	812,30
1994	932	1210	599	771,20
1995	1122	1132	796	851,30
1996	1234	1238	1056	1026,90

Agenda To - KS

Rok	Nápad	Vyřízeno odvolání a stížnosti	Nevyřízeno k 31.12.	Index k 31.12.
1967	14372	14383	922	77,00
1968	10054	10425	551	65,80
1969	10251	10018	785	91,90
1970	16742	15863	1779	127,50
1971	21866	21437	2208	121,20
1972	23730	23923	2015	101,90
1973	23787	23785	2017	101,80
1974	22881	23341	1557	81,60
1975	22683	22811	1429	75,60
1976	22719	22541	1607	84,90
1977	22277	22438	1446	77,90
1978	22726	22780	1392	73,50
1979	21657	21687	1362	75,50
1980	19927	20006	1283	77,20
1981	20835	20740	1378	79,40
1982	22414	22256	1536	82,20
1983	23666	23509	1693	85,80
1984	24625	24302	2016	98,20
1985	23712	24033	1695	85,80
1986	23366	23626	1435	73,70
1987	23137	23269	1303	67,60
1988	21636	22071	868	48,10
1989	18583	18351	1100	71,00
1990	8447	9023	524	74,40
1991	13990	13533	981	84,10
1992	16973	16220	1732	122,40
1993	18463	18165	2030	131,90
1994	18885	19413	1502	95,40
1995	25191	24926	1767	84,17
1996	26967	26688	2046	91,04

Agenda C - KS
(věci důchodového zabezpečení)

Rok	Nápad	Vyřízeno	Nevyřízeno k 31.12.	Index k 31.12.
1967	7321	7489	1953	320,20
1968	6092	6500	1545	304,10
1969	5381	5211	1715	382,80
1970	5732	5680	1838	384,50
1971	5102	5614	1456	342,60
1972	4426	4854	1137	308,10
1973	3827	4095	974	305,30
1974	3561	3703	927	312,10
1975	3642	3726	948	311,80
1976	5486	4924	1642	359,30
1977	5687	5926	1613	340,30
1978	4627	5347	1135	294,00
1979	4107	4327	1141	333,60
1980	4146	4198	1310	379,70
1981	4670	4818	1380	354,80
1982	4618	5119	1105	287,00
1983	4212	4549	948	270,10
1984	4387	4554	954	260,60
1985	4030	4337	808	240,60
1986	4044	4223	790	234,40
1987	4284	4394	851	238,40
1988	4235	4367	898	254,40
1989	5147	5076	1110	258,80
1990	5657	5128	1811	384,50
1991	6890	6246	2670	465,00
1992	9319	7631	4577	589,30
1993	8187	7904	5063	742,10
1994	8864	9815	4373	592,00
1995	7754	8183	4110	636,10
1996	12316	9033	7721	752,29

Agenda Co - KS

Rok	Nápad	Vyřízeno	Nevyřízeno k 31.12.	Index k 31.12.
1967	24060	23443	2774	138,40
1968	22672	23210	2236	118,40
1969	21728	21703	2261	124,80
1970	22773	22855	2179	114,80
1971	24699	24323	2555	124,10
1972	25147	25097	2605	124,30
1973	26032	26500	2137	98,50
1974	26137	26208	2066	94,90
1975	28344	27929	2481	105,00
1976	29797	29758	2520	101,50
1977	28500	28217	2803	118,00
1978	27973	28335	2441	104,70
1979	28098	28249	2290	97,80
1980	27874	27916	2248	96,80
1981	28904	28840	2392	96,00
1982	29583	29667	2228	90,40
1983	30431	30361	2298	90,60
1984	31529	31345	2482	94,50
1985	31378	31583	2277	87,10
1986	31773	31857	2193	82,80
1987	33958	33499	2652	93,70
1988	35001	35305	2348	80,50
1989	33996	33765	2579	91,00
1990	30881	30920	2540	98,70
1991	33239	32765	3014	108,80
1992	32685	31149	4550	167,00
1993	38315	35541	7324	229,30
1994	46747	42396	11675	299,70
1995	50473	48122	14026	333,47
1996	52498	51887	14637	334,57

Průměrná délka řízení v měsících

Rok	Odsouzené osoby			Občanskoprávní spory			Péče o nezlet. děti
	pro tr.činy OS	pro přečin OS	KS jako soudy I.st.	Celkem bez rozvodů	věci důch.zab.	rozvody	
1973	3,0	2,4	5,1	6,2	5,8		3,8
1974	2,7	1,9	5,4	6,1	5,4		4,0
1975	2,5	1,7	5,9	6,1	5,1		4,1
1976	2,3	1,7	7,0	5,9	4,7	4,5	4,1
1977	2,0	1,4	8,2	5,8	4,8	4,5	3,9
1978	2,5	2,0	7,8	6,2	5,5	4,6	4,1
1979	2,6	2,1	6,7	6,2	5,3	4,9	4,3
1980	2,6	1,9	7,3	6,0	5,4	5,1	4,4
1981	2,3	1,8	6,9	5,8	5,1	4,9	4,1
1982	2,5	1,9	7,6	6,1	5,5	5,1	4,2
1983	2,6	2,0	7,6	5,7	4,8	5,1	4,3
1984	2,7	2,1	7,2	6,1	4,5	5,2	4,3
1985	2,7	2,0	7,7	6,4	4,7	5,4	4,1
1986	2,6	1,9	6,3	6,3	4,8	5,0	4,3
1987	2,6	2,1	7,4	6,8	4,7	5,0	4,4
1988	2,5	2,0	7,1	7,0	4,8	5,0	4,4
1989	2,2	1,6	7,4	6,5	4,6	5,0	4,5
1990	2,2	1,6	7,3	6,4	5,3	4,9	4,5
1991	2,9	x	6,4	6,9	6,0	5,4	5,1
1992	3,9	x	9,2	7,3	6,5	5,9	5,8
1993	4,5	x	10,2	8,7	8,0	6,7	6,7
1994	5,6	x	13,2	10,4	9,2	7,3	7,4
1995	6,0	x	15,2	12,1	9,0	x	7,9
1996	6,4	x	17,3	13,7	8,9	x	8,5

x nesleduje se

V a z b y

Rok	Okresní soudy			Krajské soudy I. st.		
	nápad	vyřízeno	nevyřízeno k 31.12.	nápad	vyřízeno	nevyřízeno k 31.12.
1967	6991	6968	693	25	23	3
1968	5284	5258	761	30	27	6
1969	7492	7539	1531	13	8	5
1970	10552	10494	1465	258	155	74
1971	13067	12656	1787	411	347	91
1972	12637	12711	1713	373	424	87
1973	11644	11985	1372	282	296	81
1974	11283	11393	1262	303	244	135
1975	11602	11586	1278	327	325	111
1976	11387	11318	1347	330	326	137
1977	10864	10785	1426	282	286	127
1978	11105	11173	1358	311	288	139
1979	11204	11026	1536	362	339	175
1980	11971	11902	1605	355	356	173
1981	12855	12701	1759	315	344	142
1982	12702	12874	1642	371	314	190
1983	13176	13261	1518	437	391	220
1984	12748	12760	1549	379	461	158
1985	12562	12455	1556	332	374	140
1986	12275	12679	1319	362	363	122
1987	10908	11220	1058	332	367	96
1988	9714	10008	1151	239	257	111
1989	9681	9555	1277	330	293	148
1990	5893	5439	1731	316	327	137
1991	8902	8055	2578	614	364	387
1992	6838	7003	2413	760	585	562
1993	8062	7490	2985	1254	765	1051
1994	8600	8483	3102	944	1118	878
1995	10047	9978	3171	1291	1209	960
1996	10123	9903	3391	1086	1162	884

Vybrané údaje trestní agendy OS I.

Rok	Zjednodušené písemné rozsudky	Věci vrácené státnímu zástupci (prokurátorovi)	Nenastoupené tresty odnětí svobody	
			Pobyt odsouzeného mimo území ČR	Ostatní důvody
1967		1122	3563	130
1968		843	27	105
1969		932	44	134
1970		1381	4060	208
1971		1819	15040	398
1972		2340	24191	396
1973	* 2721	1902	29179	386
1974	5049	1975	31319	424
1975	3931	2058	33846	490
1976	5285	2189	34737	410
1977	4806	2117	36243	354
1978	4621	2018	36518	367
1979	4349	1985	30310	368
1980	3644	1822	35189	266
1981	4848	1851	37048	251
1982	4905	1876	37062	231
1983	4955	1750	38607	237
1984	5174	1772	39273	284
1985	3564	1703	40999	303
1986	4711	1672	43900	294
1987	4561	1568	44503	352
1988	3728	1352	46061	310
1989	3144	1188	1352	273
1990	999	695	18	68
1991	3107	1315	**	458
1992	5146	1514	**	660
1993	5870	1335	**	881
1994	4681	998	**	1422
1995	5300	1188	**	1804
1996	5592	1149	**	2407

* jen 2.pololetí 1973

** nesleduje se

Vybrané údaje trestní agendy OS II.

Rok	Trestní příkazy	Podmíněné propuštění	Přeměna trestu v NEPO	Upuštění od zbytku tr.ZČ
1967		3849	1980	1869
1968		3561	769	2150
1969		1938	283	1838
1970		1427	1306	2047
1971		1966	2813	2217
1972		2317	3863	2833
1973	x 3722	2460	3328	3060
1974	11424	2784	3055	3025
1975	10400	2561	2640	2933
1976	12106	2645	2409	2594
1977	10710	2855	3334	2936
1978	9779	2650	3312	3131
1979	9126	2905	3275	3253
1980	6873	2204	1685	3198
1981	8737	2219	1240	2853
1982	10290	2510	2290	3104
1983	11147	2474	2918	2956
1984	11646	2676	3113	3134
1985	7712	2135	1816	2962
1986	10343	2170	1355	2803
1987	10348	2887	2907	3391
1988	8105	3483	2953	3589
1989	7866	2831	1159	3649
1990	1680	2650	80	4141
1991	**	4149	297	***
1992	**	5049	958	***
1993	**	4940	996	***
1994	* 39714	5935	1211	***
1995	43434	6105	1733	***
1996	44563	7056	2472	***

x jen 2. pololetí 1973

* počet osob

** nesledovalo se

*** sledování skončilo

Odsouzené osoby

Rok	Odsouzeno osob	z toho			
		mladistvých	%	žen	%
1967	48066	4086	8,5	5795	12,1
1968	35205	3338	9,5	3607	10,2
1969	42405	4493	10,6	3484	8,2
1970	76145	7818	10,3	9689	12,7
1971	98856	9435	9,5	15974	16,2
1972	92857	9291	10,0	13649	14,7
1973	79172	7704	9,7	9916	12,5
1974	85209	7963	9,3	12005	14,1
1975	72770	5810	8,0	10349	14,2
1976	80947	5791	7,2	11024	13,6
1977	76135	5193	6,8	10036	13,2
1978	74186	4851	6,5	9418	12,7
1979	69484	4533	6,5	9130	13,1
1980	60861	4121	6,8	7927	13,0
1981	71699	5618	7,8	10175	14,2
1982	76389	5884	7,7	11022	14,4
1983	80031	6430	8,0	11018	13,8
1984	83804	6755	8,1	12131	14,5
1985	67899	5433	8,0	9723	14,3
1986	77837	6709	8,6	11049	14,2
1987	78859	7034	8,9	11654	14,8
1988	69012	6167	8,9	10073	14,6
1989	57743	5378	9,3	8026	13,9
1990	18871	2256	12,0	1866	9,9
1991	27964	3500	12,5	2541	9,1
1992	31032	4169	13,4	2810	9,1
1993	35157	5200	14,8	3085	8,8
1994	51931	6034	11,6	4445	8,6
1995	54957	6192	11,3	4588	8,3
1996	57974	6239	10,8	5245	9,0

Uložené tresty

Rok	NEPO	%	PO	%	NO	%	peněž. tresty	%	jiné sam. uložené	%	upuštěno od potrest.	%
1967	13193	27,4	24128	50,2	7778	16,2	549	1,1	893	1,9	1525	3,2
1968	8706	24,7	19019	54,0	5268	15,0	359	1,0	693	2,0	1160	3,3
1969	8915	21,0	23550	55,5	6829	16,1	568	1,3	834	2,0	1709	4,0
1970	22913	30,1	34526	45,3	11515	15,1	3564	4,7	1029	1,3	2598	3,4
1971	35335	35,7	38856	39,3	15165	15,3	5671	5,7	1151	1,2	2678	2,7
1972	30429	32,8	38117	41,0	14703	15,8	6047	6,5	1179	1,3	2382	2,6
1973	24641	31,1	34574	43,7	12942	16,3	4522	5,7	963	1,2	1530	1,9
1974	26472	31,1	36341	42,6	14146	16,6	5932	7,0	675	0,8	1643	1,9
1975	26848	36,9	29232	40,2	10505	14,4	4570	6,3	445	0,6	1170	1,6
1976	25503	31,5	34595	42,7	12782	15,8	6014	7,4	577	0,7	1476	1,8
1977	24439	32,1	30365	39,9	13227	17,4	6262	8,2	486	0,6	1356	1,8
1978	25221	34,0	25481	34,3	15935	21,5	5774	7,8	502	0,7	1273	1,7
1979	24000	34,5	21405	30,8	17234	24,8	5349	7,7	378	0,5	1118	1,6
1980	24222	39,8	17223	28,3	13941	22,9	4415	7,3	243	0,4	817	1,3
1981	26240	36,6	21062	29,4	17373	24,2	5721	8,0	248	0,3	1055	1,5
1982	28028	36,7	22307	29,2	16932	22,2	7658	10,0	255	0,3	1209	1,6
1983	27767	34,7	23752	29,7	17779	22,2	9210	11,5	322	0,4	1201	1,5
1984	28474	34,0	24572	29,3	18459	22,0	10610	12,7	407	0,5	1282	1,5
1985	25993	38,3	19565	28,8	12757	18,8	8468	12,5	251	0,4	865	1,3
1986	26331	33,8	22718	29,2	16224	20,8	11202	14,4	321	0,4	1041	1,3
1987	25773	32,7	22085	28,0	17423	22,1	12084	15,3	311	0,4	1183	1,5
1988	23288	33,7	19064	27,6	14790	21,4	10428	15,1	342	0,5	1100	1,6
1989	18284	31,7	17194	29,8	12064	20,9	8992	15,5	330	0,6	879	1,5
1990	5687	30,1	7828	41,5	1517	8,0	3153	16,7	114	0,6	572	3,0
1991	8261	29,5	15106	54,0	*		3369	12,0	149	0,5	1005	3,6
1992	7430	23,9	18446	59,4	*		3551	11,4	184	0,5	1346	4,3
1993	8244	23,4	20201	57,4	*		4591	13,0	319	0,9	1782	5,0
1994	11128	21,4	33555	64,6	*		5648	10,8	320	0,6	1177	2,3
1995	12552	22,8	35724	65,0	*		4978	9,1	376	0,7	1232	2,2
1996	13377	23,1	37018	63,8	*		4734	8,2	1152	2,0	1693	2,9

*) ukládání trestu nápravného opatření zrušeno zákonem č. 457/1990 Sb.

Počty osob odsouzených, zproštěných a u nichž bylo řízení zastaveno, postoupeno

Rok	Odsouzeno	%	Zproštěno	%	Zastaveno	%	Postoupeno	%
1967	48066	94,2	1597	3,1	480	0,9	866	1,7
1968	35205	87,2	1373	3,4	3065	7,6	721	1,8
1969	42405	92,7	1690	3,7	625	1,4	1008	2,2
1970	76145	94,9	2377	3,0	769	0,9	932	1,2
1971	98856	98,1	1606	1,6	233	0,2	52	0,1
1972	92857	97,8	1732	1,8	298	0,3	63	0,1
1973	79172	96,9	1562	1,9	950	1,2	50	0,1
1974	85209	97,4	1587	1,8	573	0,7	89	0,1
1975	72770	84,3	1974	2,3	10315	11,9	1255	1,5
1976	80947	93,0	1728	2,0	2624	3,0	1738	2,0
1977	76135	92,8	1858	2,3	2114	2,6	1956	2,4
1978	74186	92,8	1746	2,2	2014	2,5	2022	2,5
1979	69484	92,7	1787	2,4	1913	2,5	1791	2,4
1980	60861	85,9	1396	2,0	7314	10,3	1285	1,8
1981	71699	93,5	1416	1,8	2241	2,9	1353	1,8
1982	76389	93,7	1666	2,0	1968	2,4	1545	1,9
1983	80031	93,9	1730	2,0	2034	2,4	1432	1,7
1984	83804	93,5	2057	2,3	2171	2,4	1622	1,8
1985	67899	84,9	1698	2,1	9085	11,4	1296	1,6
1986	77837	93,1	1753	2,1	2543	3,0	1455	1,7
1987	78859	92,9	2005	2,4	2404	2,8	1646	1,9
1988	69012	86,0	1835	2,3	7690	9,6	1727	2,1
1989	57743	89,2	1523	2,3	4215	6,5	1235	1,9
1990	18871	55,0	1003	2,9	12670	36,9	1762	5,1
1991	27964	88,9	1470	4,7	1080	3,4	941	3,0
1992	31032	88,5	2052	5,9	1271	3,6	701	2,0
1993	35157	85,8	2409	5,9	2750	6,7	649	1,6
1994	51931	87,9	2943	5,0	3090	5,2	1135	1,9
1995	54957	90,0	2777	4,5	2924	4,8	396	0,5
1996	57974	89,5	3208	5	3200	4,9	426	0,7

Odvolací řízení v agendě T

Rok	Vyřízeno věcí T OS	Počet odvolání KS (nápad osob)	%	Výsledek odvolacího řízení						Poměr zruš.+vrác. k počtu vyřízen.	
				zamítnuto	%	vyhověno	zrušeno a vráceno		jinak		Celkem
							soudu	st. zást.			
1977	86045	16361	19,0	7862	47,5	3483	2778	469	1952	16544	19,6
1978	83289	16478	19,8	7782	47,1	3621	2529	439	2145	16516	18,0
1979	76891	15423	20,1	7230	46,7	3296	2419	434	2102	15481	18,4
1980	70908	14320	20,2	6789	47,4	3002	1994	306	2262	14353	16,0
*1981	93709	17479	18,6	8405	48,1	3579	2443	402	2433	17262	16,5
1982	98111	18674	19,0	9101	48,7	3635	2664	448	2782	18630	16,7
1983	103728	19930	19,2	9180	47,0	4150	3036	494	2684	19544	18,1
1984	105015	20282	19,3	9412	46,7	4311	3009	443	2985	20160	17,1
1985	94248	19646	20,8	8751	44,5	4376	2689	360	3609	19785	15,4
1986	101872	19768	19,4	9215	46,6	4412	2704	405	3323	20059	15,5
1987	98809	19320	19,6	9031	46,6	4214	2714	366	3065	19390	15,9
1988	88632	17373	19,6	7906	44,1	3639	2369	339	3689	17942	15,1
1989	75774	14647	19,3	6176	42,6	3152	2042	305	2819	14494	16,2
1990	37456	5347	14,3	1487	27,8	1527	873	153	1979	6019	17,0
1991	33858	10013	29,6	3639	38,0	2497	1877	303	1252	9568	22,8
1992	35535	9576	26,9	3392	38,0	2467	1582	248	1226	8915	20,5
1993	41197	10264	24,9	4009	40,8	2249	1921	223	1412	9814	21,8
1994	66586	10417	15,6	3961	36,5	3259	2047	190	1397	10854	20,6
1995	71227	11420	16,0	4782	42,6	2679	2187	227	1348	11223	21,5
1996	75706	12401	16,4	5458	44,7	2842	2287	184	1427	12198	20,3

* od roku 1981 se výsledek odvolací agendy sleduje v osobách

NS ČR - odvolací agenda T

(v osobách)

Rok	Nápad KS	Vyřizeno KS	Vyřizeno odvoláním * NS VS	Výsledek odvolacího řízení v %				
				zamítnuto	vyhověno	zrušeno a vráceno		jiný výsle- dek
						soudu	st.zást.	
1981	644	876	295	31,2	37,3	23,7	0,7	7,1
1982	659	709	293	31,0	38,6	26,3	1,0	3,1
1983	759	887	360	30,8	46,1	15,6	0,6	6,9
1984	763	928	402	25,6	48,8	18,4	-	7,2
1985	569	850	415	33,0	35,4	22,2	-	9,4
1986	706	801	337	25,2	43,0	19,3	2,7	9,8
1987	716	804	391	30,4	32,2	23,3	1,3	12,8
1988	474	608	288	30,6	30,6	23,9	0,3	14,6
1989	591	862	265	25,7	36,2	28,7	2,3	7,2
1990	431	490	240	23,8	37,9	23,3	1,2	13,8
1991	975	789	342	11,4	14,6	27,2	1,8	45,0
1992	1311	920	339	17,7	29,5	21,2	0,3	31,3
* 1993	2325	1867	401	31,2	16,5	23,7	0,2	28,4
* 1994	1833	2450	690	24,1	40,0	17,5	0,7	17,7
* 1995	2477	2381	949	39,8	29,8	21,7	1,7	7,9
** 1996	2470	2543	1182	32,6	37,0	20,1	1,4	9,0

* od roku 1993 - Vrchní soud v Praze

** od roku 1996 - Vrchní soudy v Praze a v Olomouci

NS ČR - odvolací agenda C

Rok	Nápad celkem KS	Vyřízeno celkem KS	Vyřízeno odvolání * NS VS	Výsledek odvolacího řízení v %			
				potvrzeno	změněno	zrušeno a vráceno soudu	jiný výsledek
1981	4670	4818	731	52,3	7,8	32,0	7,9
1982	4618	5119	837	59,1	5,5	25,3	10,0
1983	4212	4549	741	59,4	3,6	23,6	13,4
1984	4387	4554	778	63,1	4,4	21,2	11,3
1985	4030	4337	738	61,0	3,5	20,5	15,0
1986	4044	4223	740	61,5	2,8	19,7	15,9
1987	4284	4394	786	56,0	3,4	23,0	17,6
1988	4235	4367	775	60,3	3,1	20,4	16,2
1989	5147	5076	891	62,7	3,0	16,6	17,6
1990	5657	5128	929	64,8	2,0	17,4	15,7
1991	6906	6255	1172	52,8	1,8	18,0	27,4
1992	13227	10290	1390	50,1	0,9	17,8	31,2
* 1993	14536	13255	1394	51,1	1,3	15,1	32,5
* 1994	16418	16348	1342	58,3	1,7	16,8	23,2
* 1995	15574	15330	1225	62,4	1,5	15,0	21,1
** 1996	19391	16039	1157	43,9	2,9	29,6	23,5

* od roku 1993 - Vrchní soud v Praze

** od roku 1996 - Vrchní soudy v Praze a v Olomouci

Občanskoprávní spory
(kromě rozvodů)

Rok	Počet nároků celkem	z toho			
		pracovní spory	%	věci důchod. zabezpečení	%
1967	68208	15319	22,5	6852	10,0
1968	69373	14387	20,7	6204	8,9
1969	77711	14386	18,5	5270	6,8
1970	71534	13845	19,3	4556	6,4
1971	100581	18236	18,1	5766	5,7
1972	98367	18701	19,0	4709	4,8
1973	95367	18901	19,8	3955	4,1
1974	86645	17969	20,7	3509	4,0
1975	92039	20307	22,1	3551	3,9
1976	95946	20522	21,4	4281	4,5
1977	102776	19857	19,3	5684	5,5
1978	107972	20644	19,1	5183	4,8
1979	107102	21012	19,6	4020	3,7
1980	109067	21277	19,5	3921	3,6
1981	129943	21981	16,9	4456	3,4
1982	136529	20467	15,0	4827	3,5
1983	139521	21778	15,6	4379	3,1
1984	165425	22005	13,3	4233	2,6
1985	164214	22396	13,6	4161	2,5
1986	157967	23903	15,1	4061	2,6
1987	168192	26298	15,6	4072	2,4
1988	177047	26466	14,9	4038	2,3
1989	186061	23178	12,5	4760	2,6
1990	148175	18790	12,7	4702	3,2
1991	135382	21224	15,7	5827	4,3
1992	149962	18380	12,2	6951	4,6
1993	179894	16303	9,1	7557	4,2
1994	196942	17041	8,6	9111	4,6
1995	202232	16864	8,3	8466	4,2
1996	227347	16752	7,4	8164	3,6

Rozvody

Rok	Počet návrhů	Povoleno rozvodů	%	Rozvedená manžel.s nezl.děťmi	%	Nerozv. manžel. celkem	%
1967	19711	17365	88,1	11371	65,5	2346	11,9
1968	21010	18647	88,7	12184	65,3	2363	11,2
1969	22721	20551	90,4	13618	66,3	2170	9,6
1970	23880	21527	90,1	14379	66,8	2353	9,9
1971	26541	23616	89,0	15845	67,1	2925	11,0
1972	25213	22395	88,8	15149	67,6	2818	11,2
1973	30270	25272	83,5	16648	65,9	4998	16,5
1974	32442	27965	86,2	16597	59,3	7477	23,0
1975	34944	26150	74,8	17305	66,2	8794	25,2
1976	34160	25550	74,8	17051	66,7	8610	25,2
1977	34353	25441	74,1	17106	67,2	8912	25,9
1978	36502	27075	74,2	18591	68,7	9427	25,8
1979	35443	26189	73,9	18114	69,2	9254	26,1
1980	36720	27212	74,1	19305	70,9	9508	25,9
1981	37433	27610	73,8	19591	71,0	9823	26,2
1982	37468	27825	74,3	20041	72,0	9643	25,7
1983	38964	29319	75,2	21338	72,8	9645	24,7
1984	40523	30514	75,3	22072	72,3	10009	24,7
1985	40663	30486	75,0	22058	72,4	10177	25,0
1986	39043	29558	75,7	21374	72,3	9481	24,3
1987	40969	31040	75,8	22621	72,9	9928	24,2
1988	40207	30648	76,2	22142	72,2	9555	23,8
1989	40970	31374	76,6	22620	72,1	9593	23,4
1990	41639	32054	77,0	23136	72,2	9584	23,0
1991	38267	29366	76,7	21053	71,7	8900	23,3
1992	36897	28572	77,4	20486	71,7	8324	22,6
1993	38269	30227	79,0	21760	72,0	8038	21,0
1994	38614	30939	80,1	22289	72,0	7674	19,9
1995	38766	31135	80,3	22108	71,0	7631	19,7
1996	40451	33113	81,9	23438	70,7	7338	22,1

Rozvedená manželství s nezletilými dětmi

Rok	Celkem rozvedených manž.	Z toho manželství s nezlet. dětmi		z toho							
				s 1 dítětem		se 2 dětmi		se 3 dětmi		se 4 a více	
		počet	%	počet	%	počet	%	počet	%	počet	%
1970	21516	14379	66,8	9232	64,2	4023	28,0	850	5,9	274	1,9
1975	26154	17305	66,2	10494	60,6	5607	32,4	947	5,5	257	1,5
1980	27218	19305	70,9	10333	53,5	7478	38,7	1242	6,4	252	1,3
1981	27608	19591	71,0	10282	52,5	7676	39,2	1378	7,0	255	1,3
1982	27821	20041	72,0	10216	51,0	8174	40,8	1411	7,0	240	1,2
1983	29319	21338	72,8	10641	49,9	8885	41,6	1541	7,2	271	1,3
1984	30514	22072	72,3	11081	50,2	9155	41,5	1580	7,2	257	1,2
1985	30486	22058	72,4	11159	50,6	9072	41,1	1565	7,1	263	1,2
1986	29558	21374	72,3	11037	51,6	8581	40,1	1756	8,2	x	x
1987	31040	22621	72,9	11810	52,2	9055	40,0	1756	7,8	x	x
1988	30648	22142	72,2	11790	53,2	8731	39,4	1621	7,3	x	x
1989	31374	22620	72,1	12318	54,5	8765	38,7	1537	6,8	x	x
1990	32054	23136	72,2	12710	54,9	8956	38,7	1470	6,4	x	x
1991	29366	21053	71,7	11053	52,5	8076	38,4	1399	6,6	x	x
1992	28572	20846	73,0	11365	54,5	7873	37,8	1248	6,0	x	x
1993	30227	21760	72,0	12415	57,1	8119	37,3	1226	5,6	x	x
1994	30939	22289	72,0	12902	57,9	8124	36,4	1263	5,7	x	x
1995	31135	22108	71,0	12880	58,2	8003	36,2	1225	5,5	x	x
1996	33113	23438	70,7	13690	58,4	8504	36,3	1244	5,3	x	x

Péče o nezletilé děti

Rok	Počet práv celkem	z toho					
		výchova a vých. opatřen.	%	výživné a ošetř.	%	určení a popř. otcovství	%
1967	139766	48451	34,7	63033	45,1	2361	1,7
1968	142284	48730	34,2	65890	46,3	2388	1,7
1969	146823	52034	35,4	66517	45,3	2540	1,7
1970	104284	50691	48,6	62895	60,3	2282	2,2
1971	116974	57509	49,2	72179	61,7	2555	2,2
1972	111273	54572	49,0	65914	59,2	2491	2,2
1973	158825	58329	36,7	72188	45,5	2553	1,6
1974	155478	56725	36,5	70731	45,5	2423	1,6
1975	158666	59262	37,4	70306	44,3	2502	1,6
1976	156626	57782	36,9	71370	45,6	2452	1,6
1977	155477	56481	36,3	70996	45,7	2318	1,5
1978	160996	57895	36,0	74105	46,0	2246	1,4
1979	160284	57239	35,7	74832	46,7	2129	1,3
1980	168825	59741	35,4	79791	47,3	2227	1,3
1981	167164	59795	35,8	78291	46,8	2211	1,3
1982	152279	54210	35,6	72853	47,8	1851	1,2
1983	176981	64175	36,3	84199	47,6	2162	1,2
1984	181883	65968	36,3	85107	46,8	2238	1,2
1985	180860	65871	36,4	85930	47,5	2253	1,2
1986	180815	65092	36,0	85931	47,5	2173	1,2
1987	184901	66620	36,0	89264	48,3	2265	1,2
1988	182648	65800	36,0	86914	47,6	2208	1,2
1989	184067	66199	36,0	88289	48,0	2243	1,2
1990	179416	64040	35,7	86973	48,5	1856	1,0
1991	180973	58864	32,5	94783	52,4	1838	1,0
1992	171261	57997	33,9	89748	52,4	1697	1,0
1993	174239	61223	35,1	93433	53,6	1699	1,0
1994	186591	64280	34,4	98746	52,9	1924	1,0
1995	185338	64592	34,9	97620	52,7	2002	1,1
1996	187264	67777	36,2	95907	51,2	2036	1,1

*Grafické znázornění
vybraných ukazatelů*

Agenda T - OS

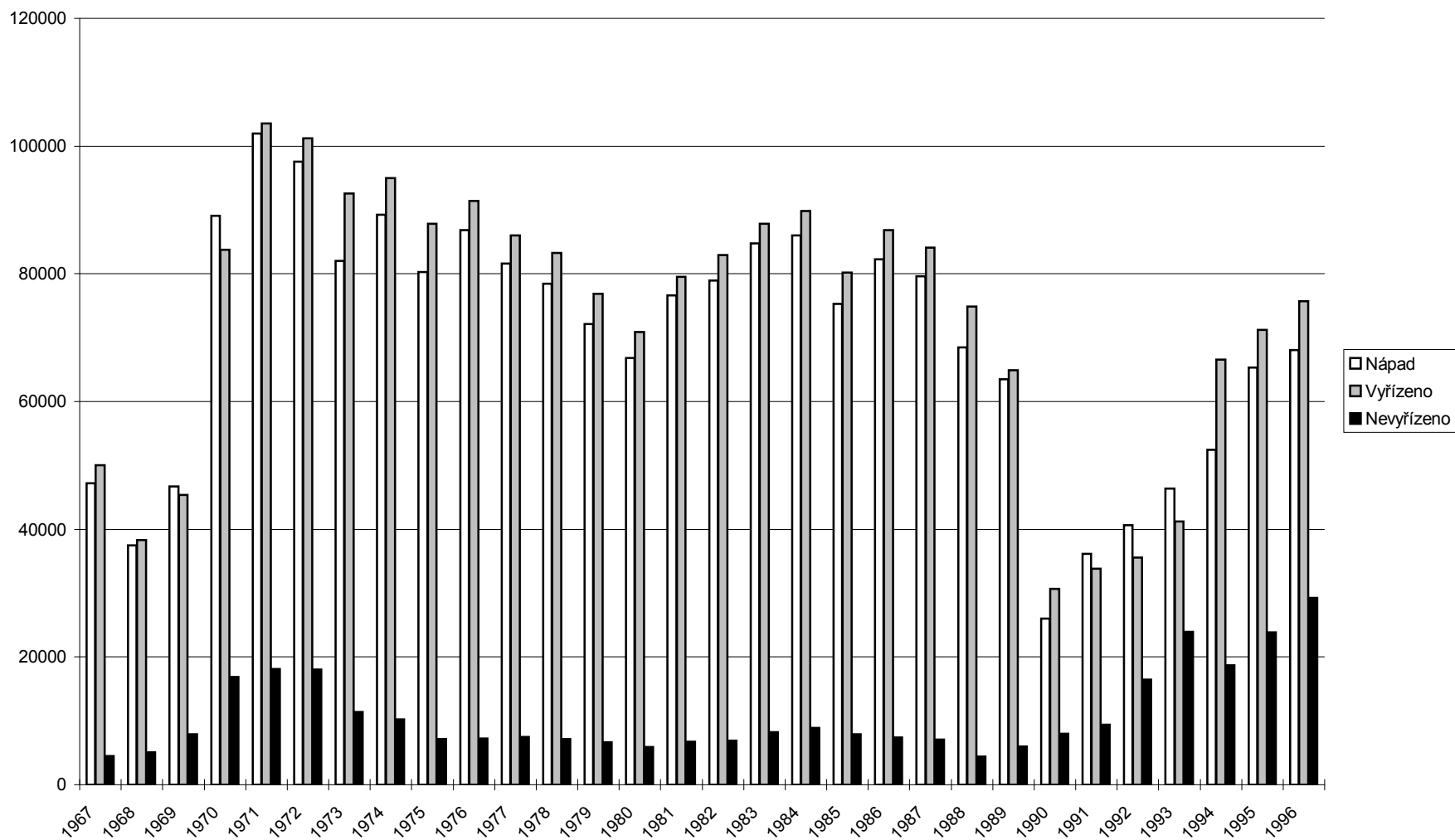

**Agenda C - OS
(včetně rozvodů)**

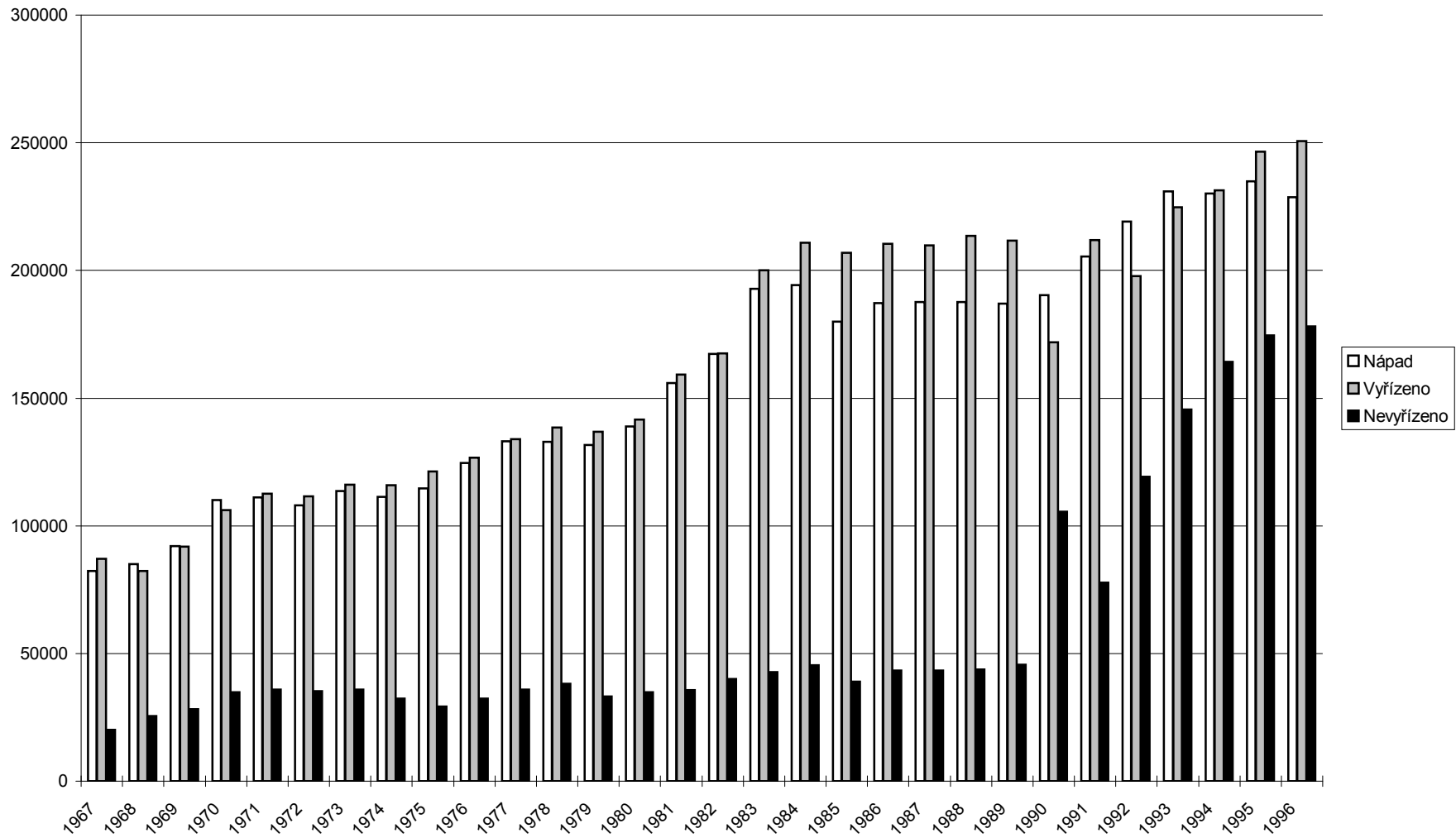

Agenda P a Nc - OS

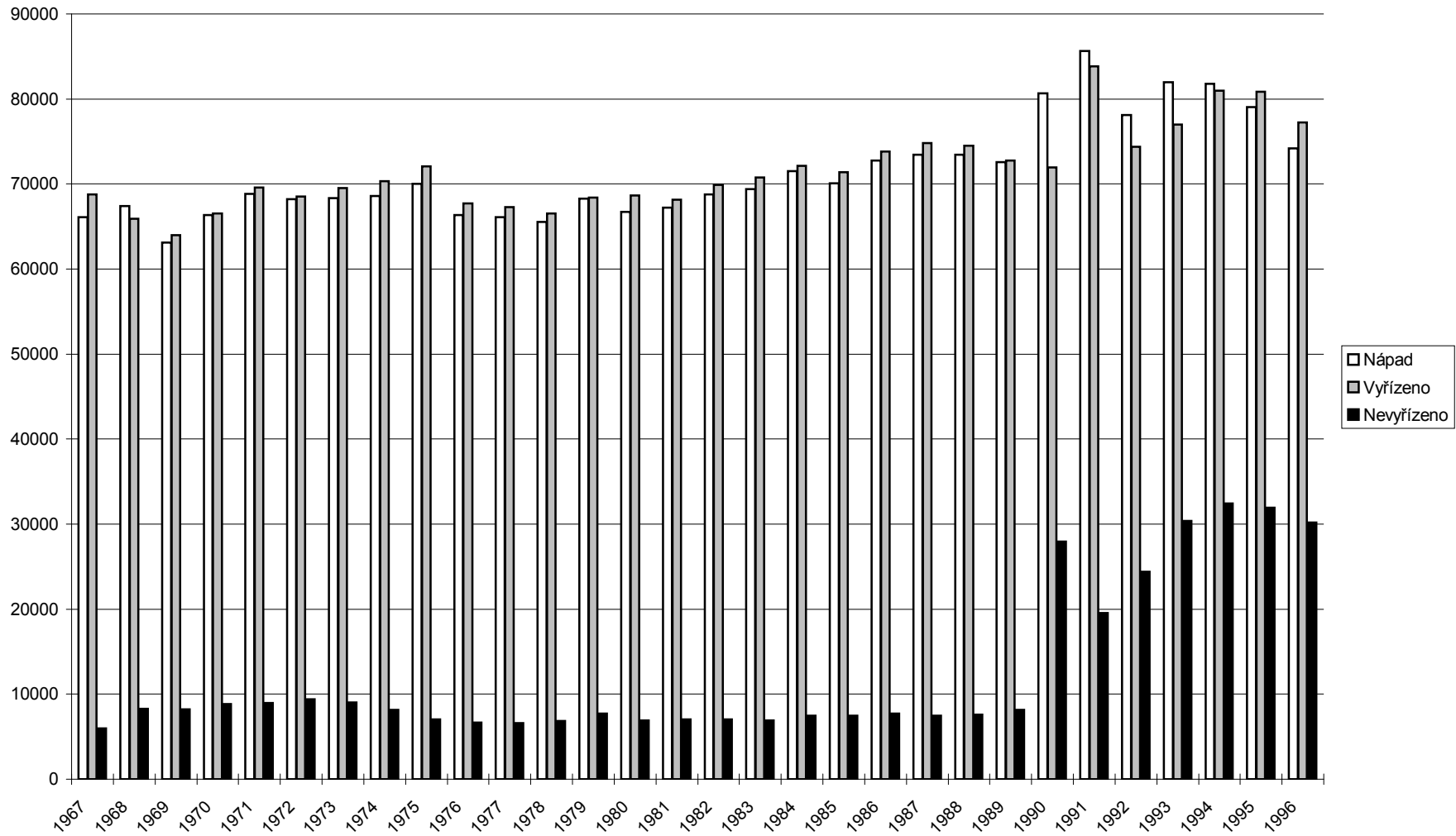

Agenda E - OS

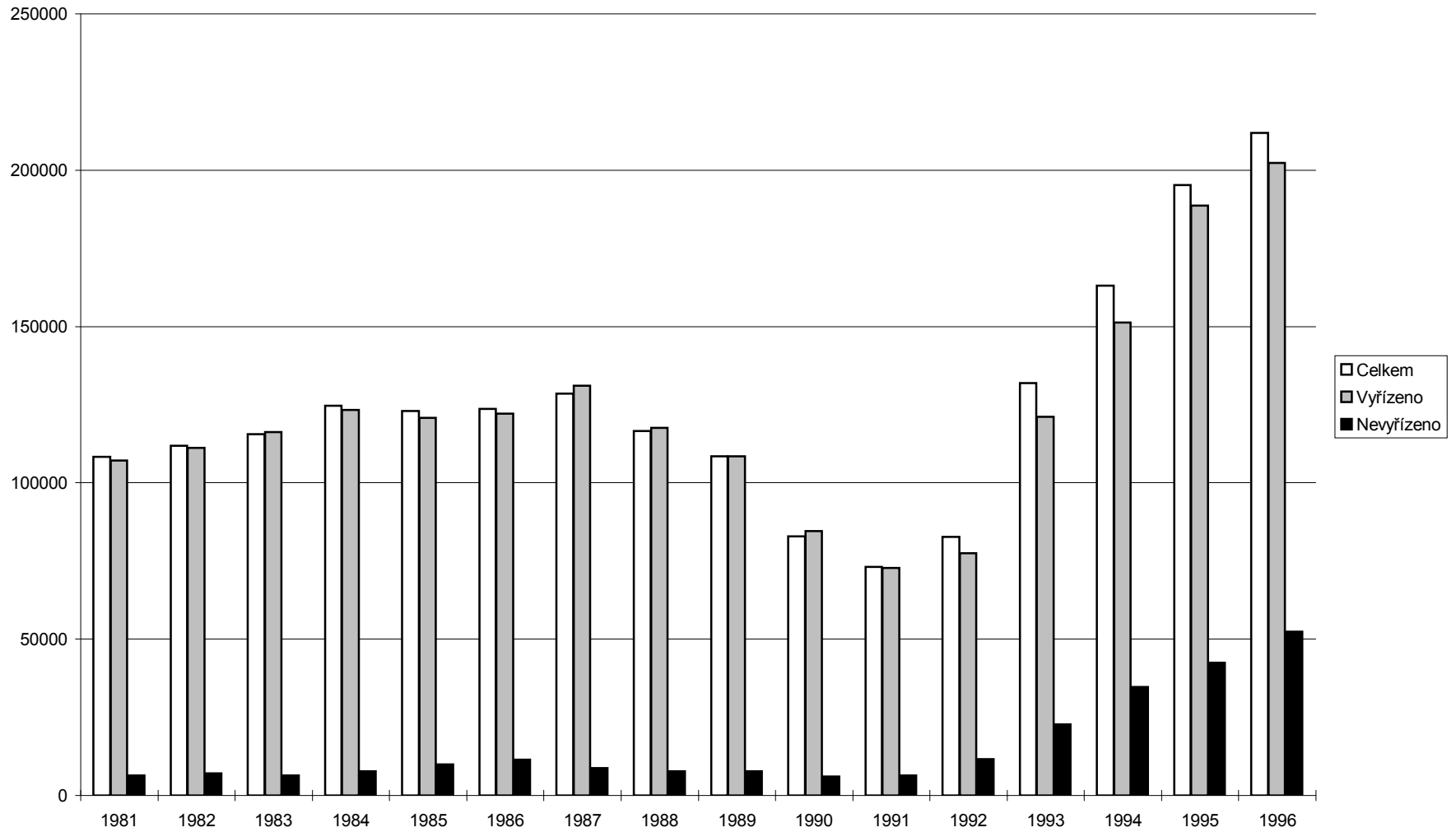

Agenda T - KS (počty věcí)

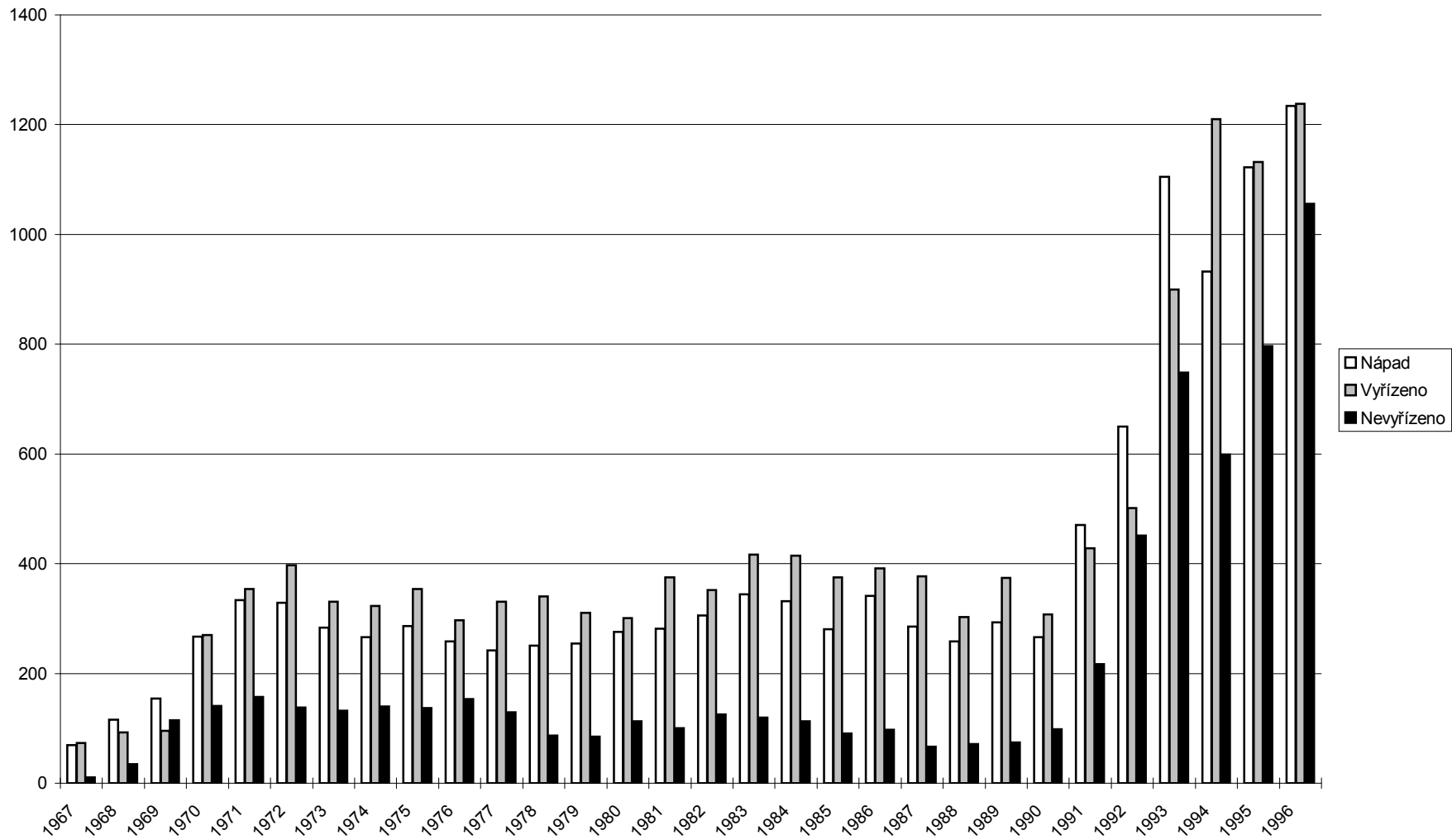

Agenda To - KS

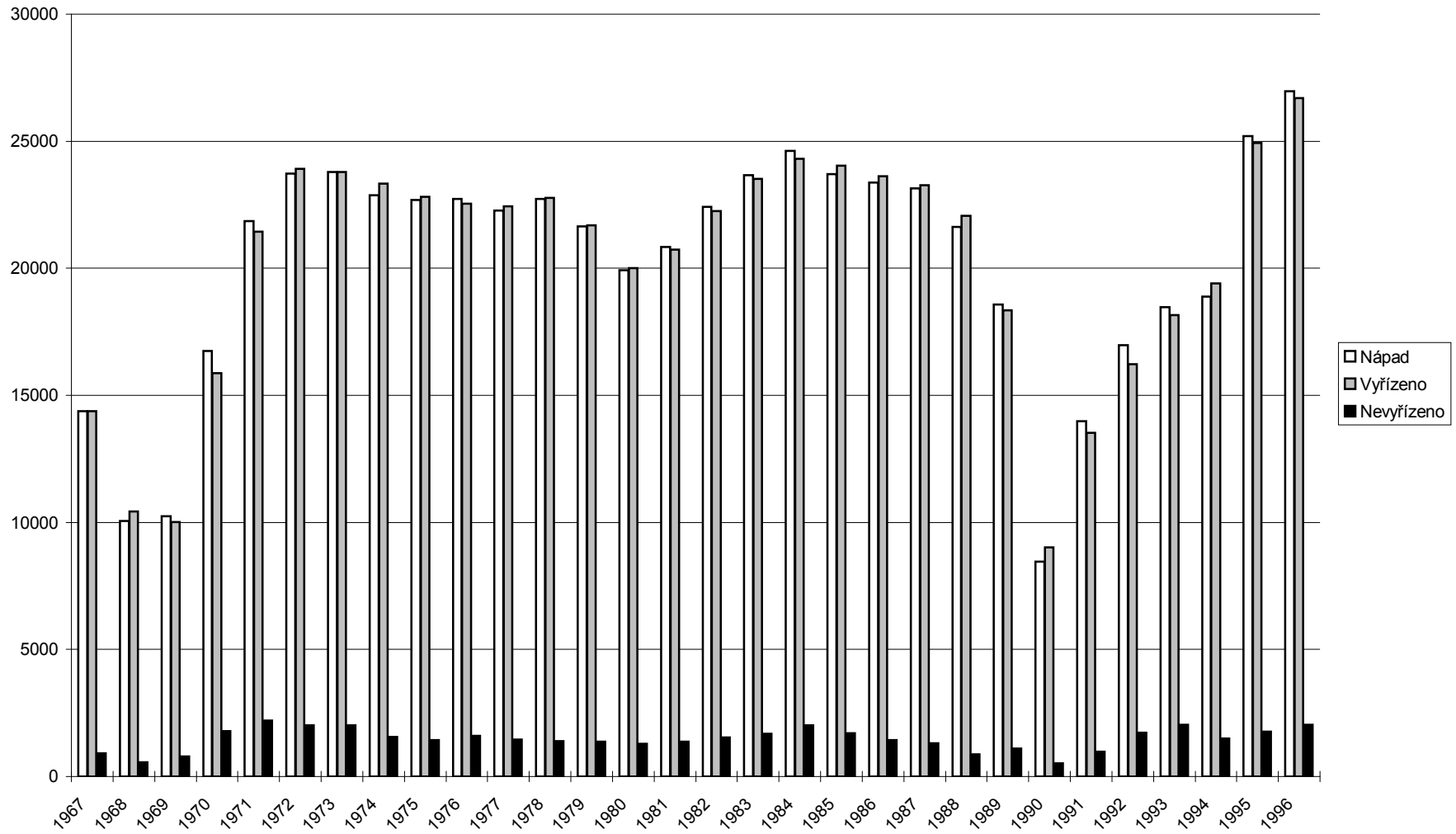

Agenda C - KS věci důchodového zabezpečení

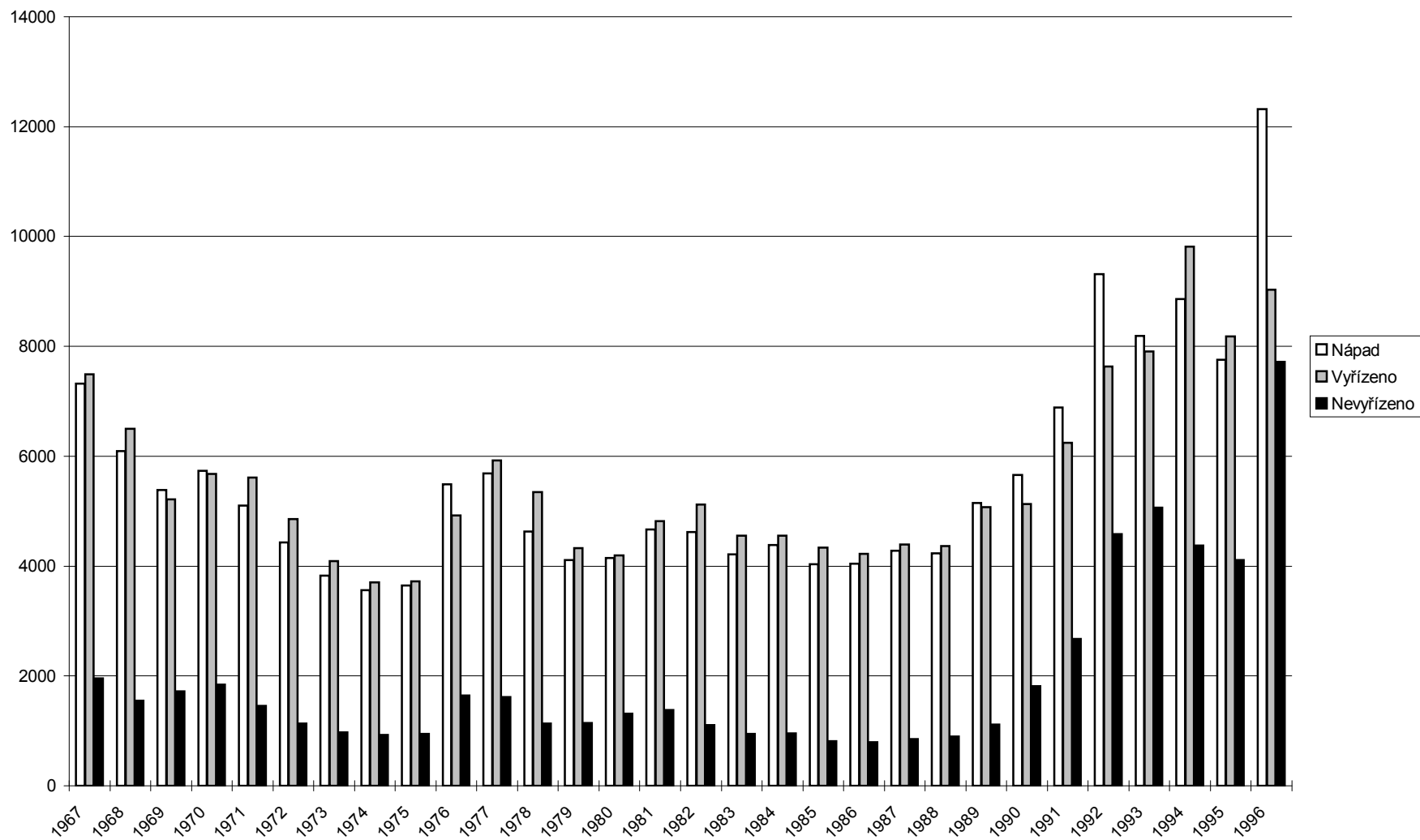

Agenda Co - KS

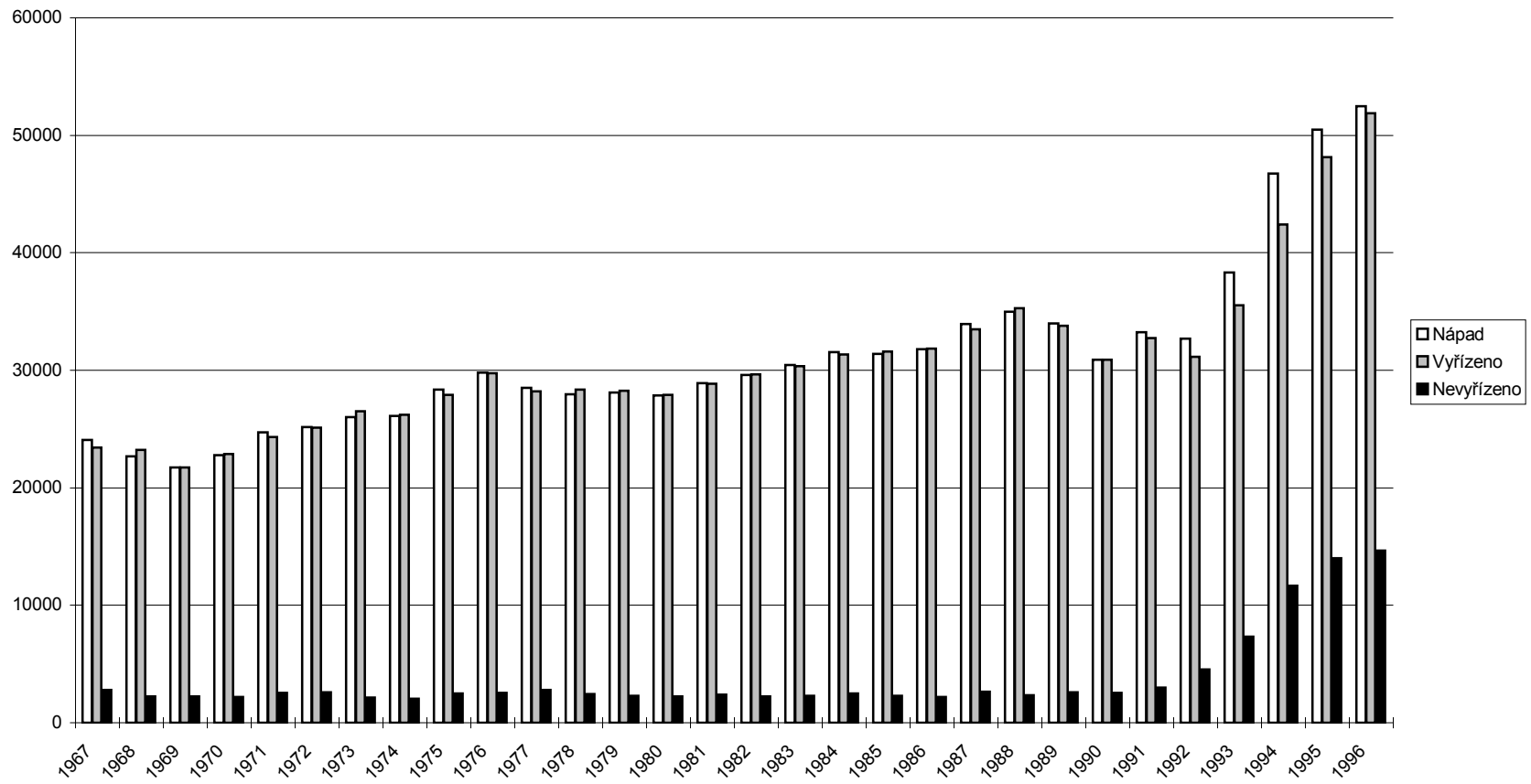

Vazby - okresní soudy

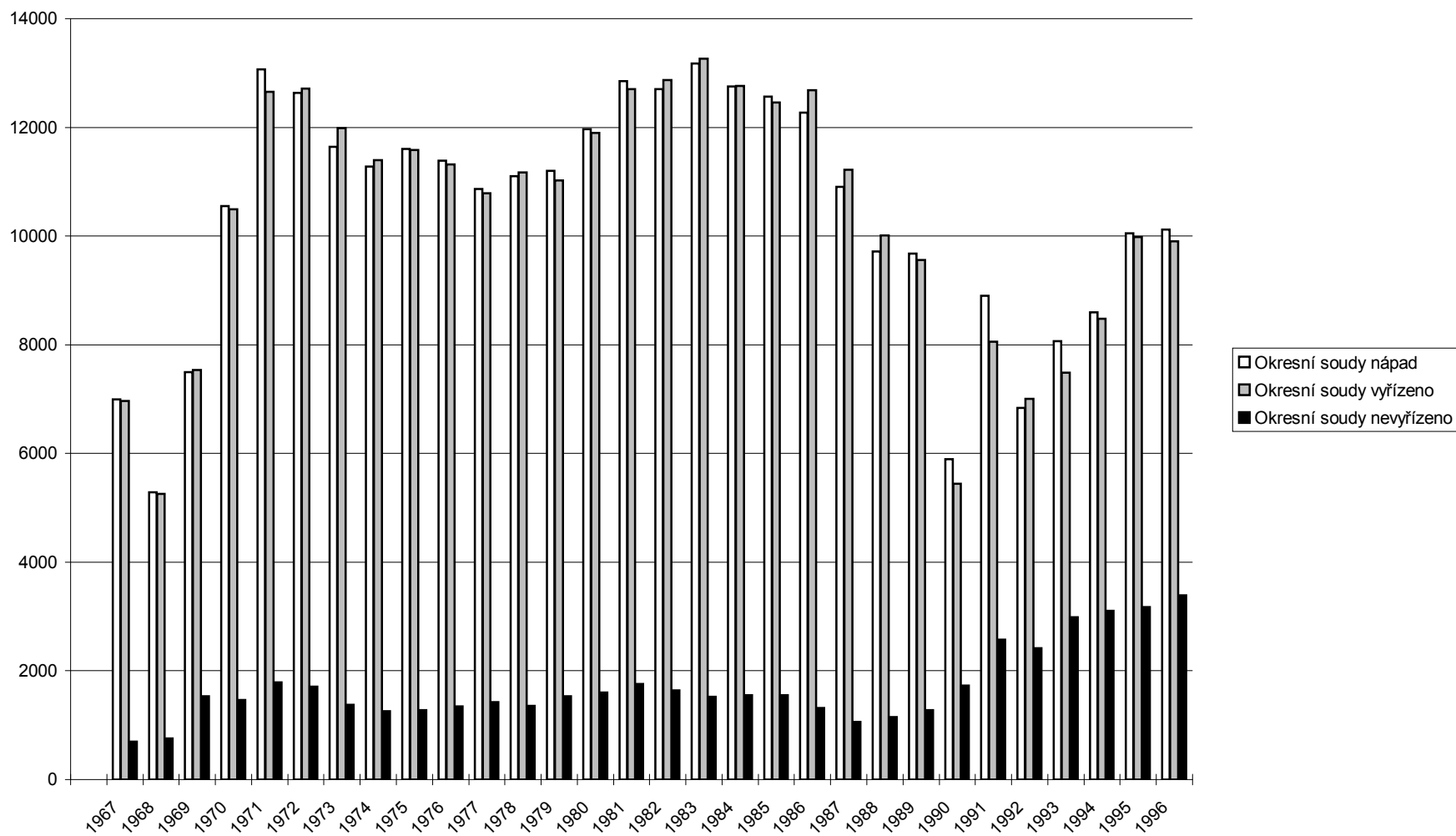

Odsouzené osoby

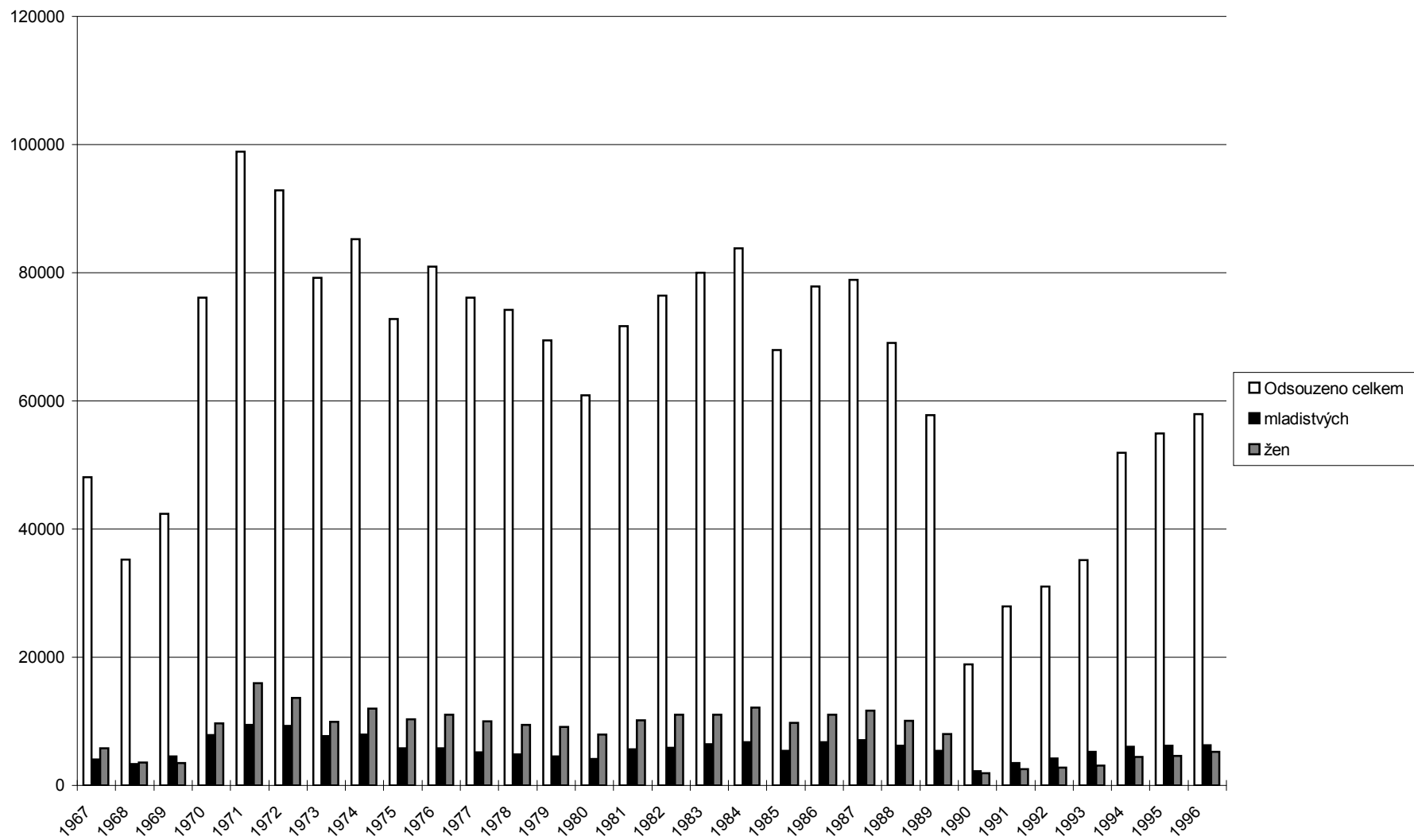

Uložené tresty v roce 1996

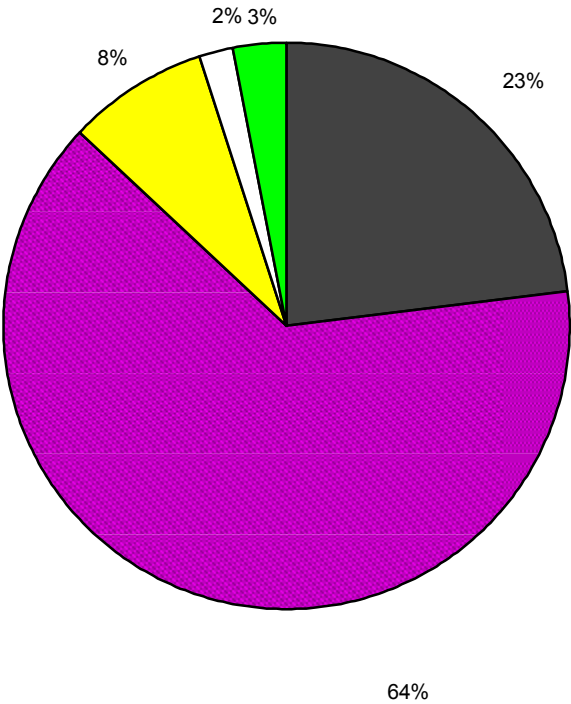

- NEPO
- PO
- Peněžité tresty
- Jiné samostatně uložené
- Upuštění od potrestání

Počty osob zproštěných a u nichž bylo řízení zastaveno, postoupeno

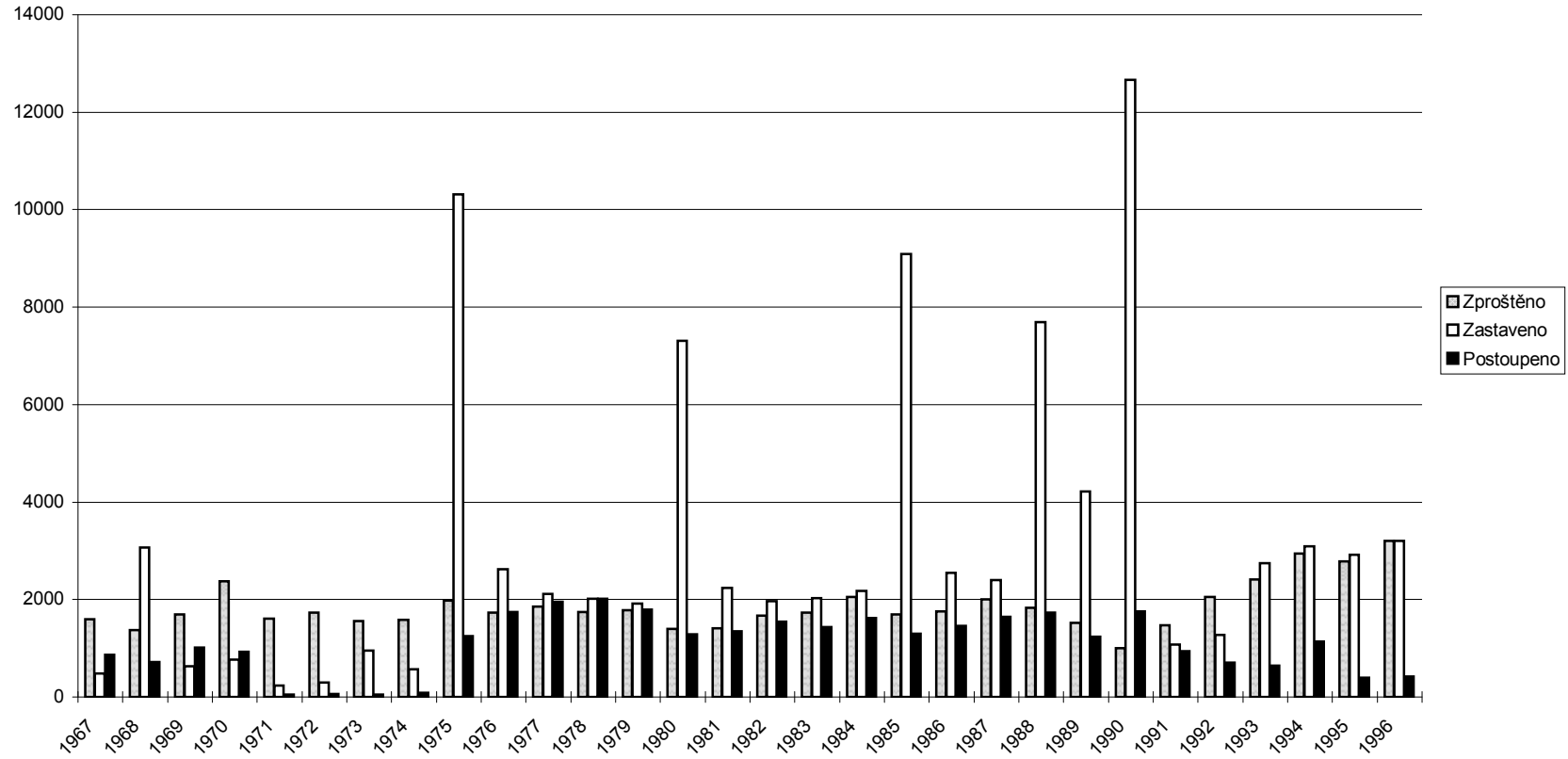

Rozvedená manželství s nezletilými dětmi

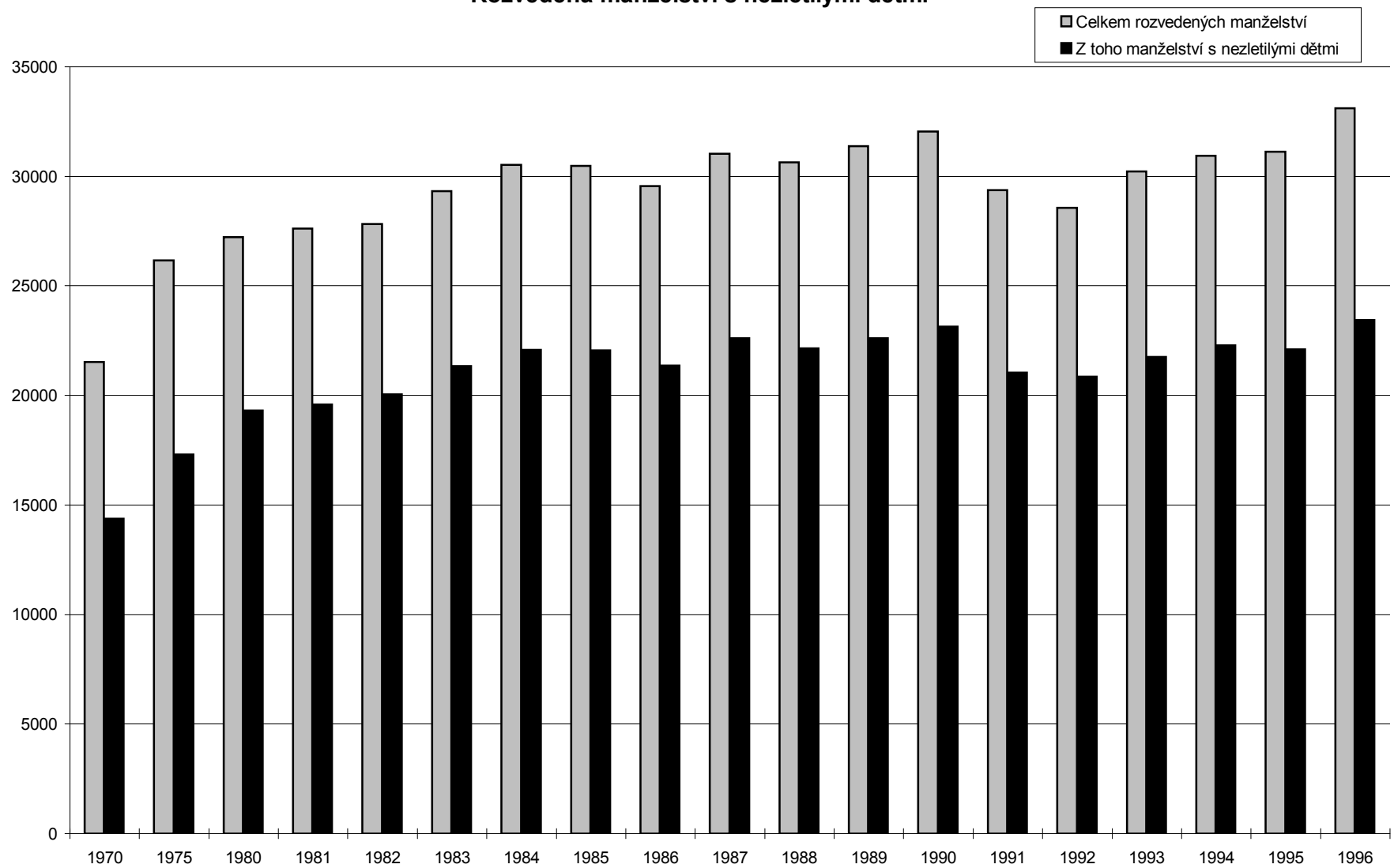

Počet rozvedených manželství za rok 1996

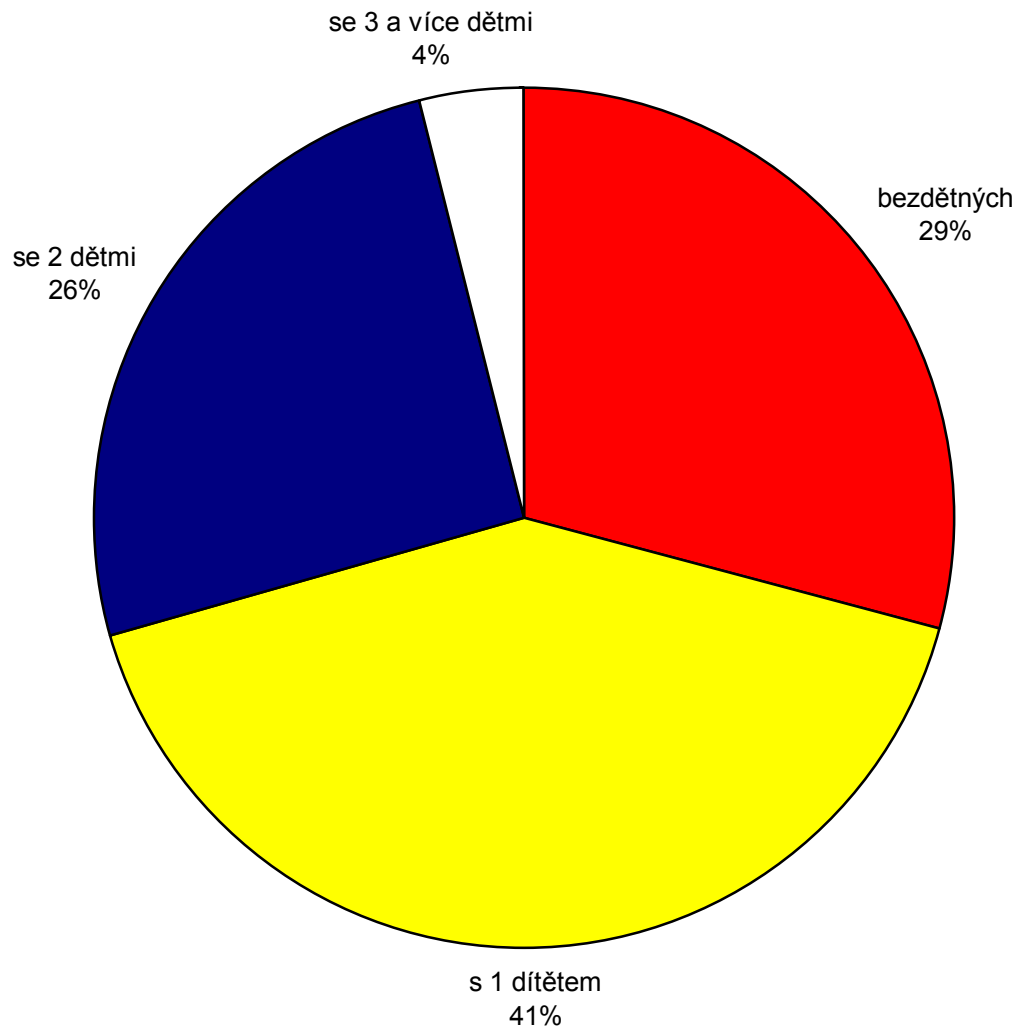

**Agenda C - průměrné délky soudního řízení ve dnech
Rok 1996 (krajské a okresní soudy úhrnem)**

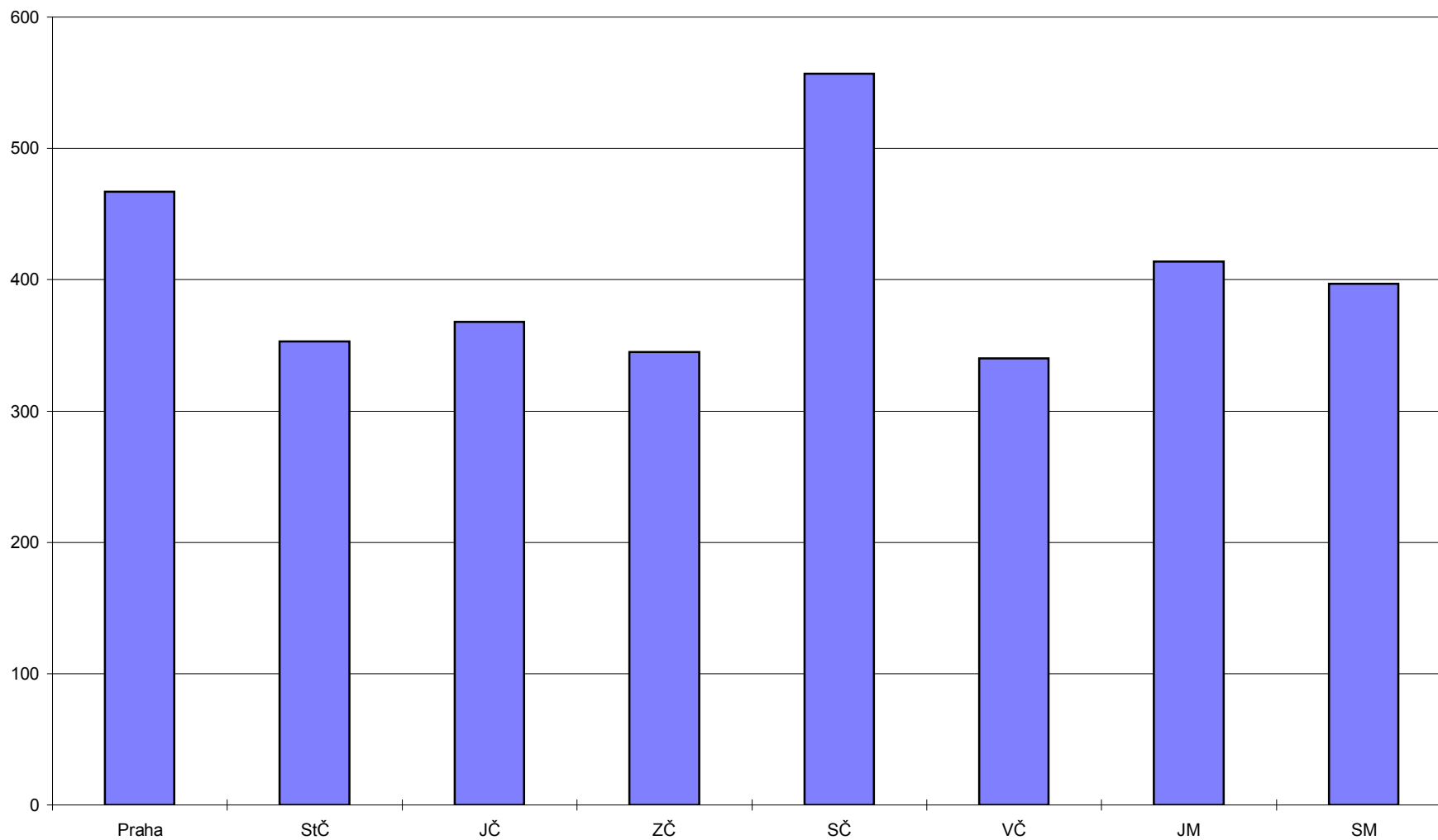

**Agenda O - průměrné délky soudního řízení ve dnech
Rok 1996 (okresní soudy)**

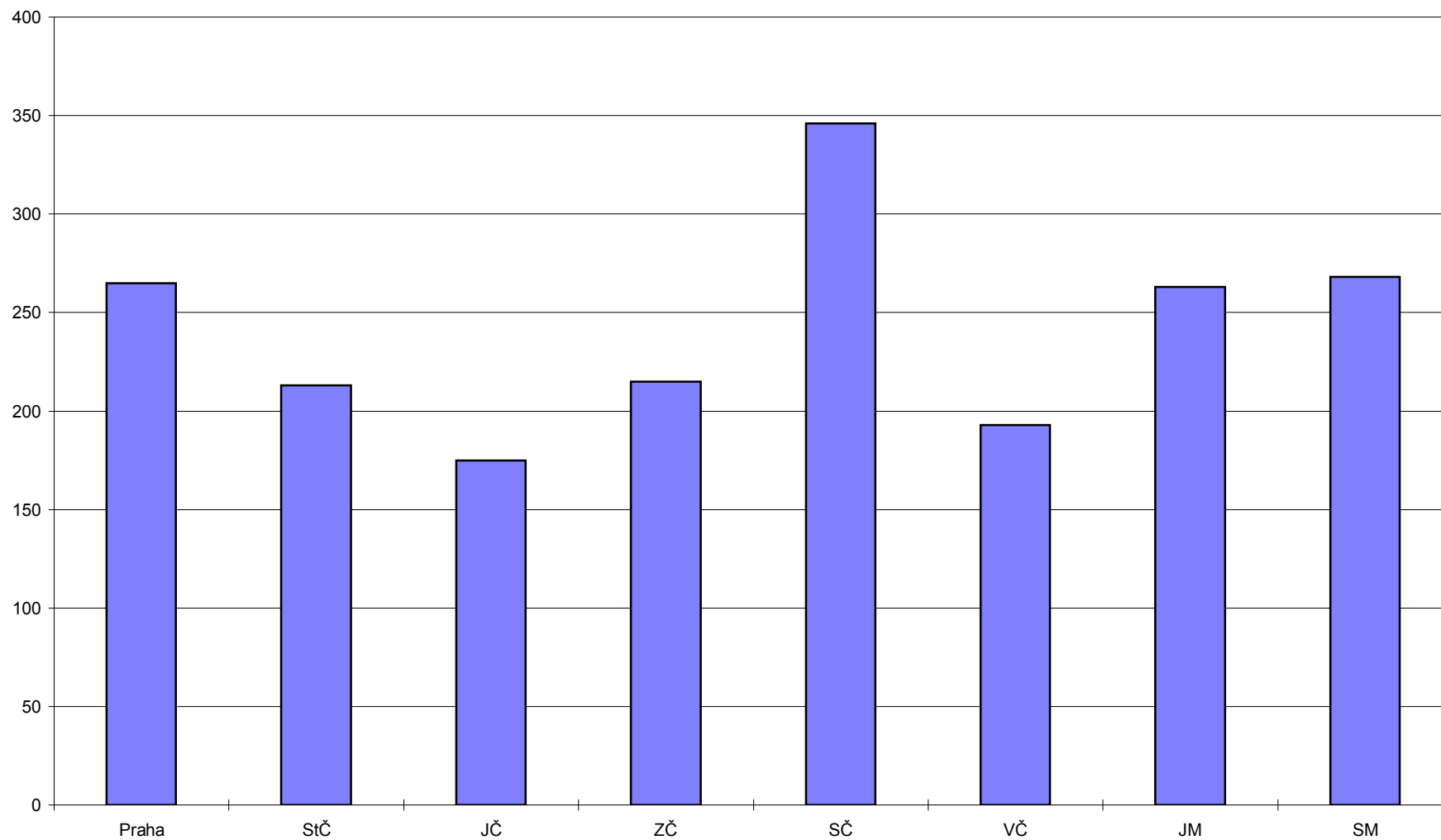

**Agenda T - průměrné délky soudního řízení ve dnech
Rok 1996 (krajské soudy, okresní soudy)**

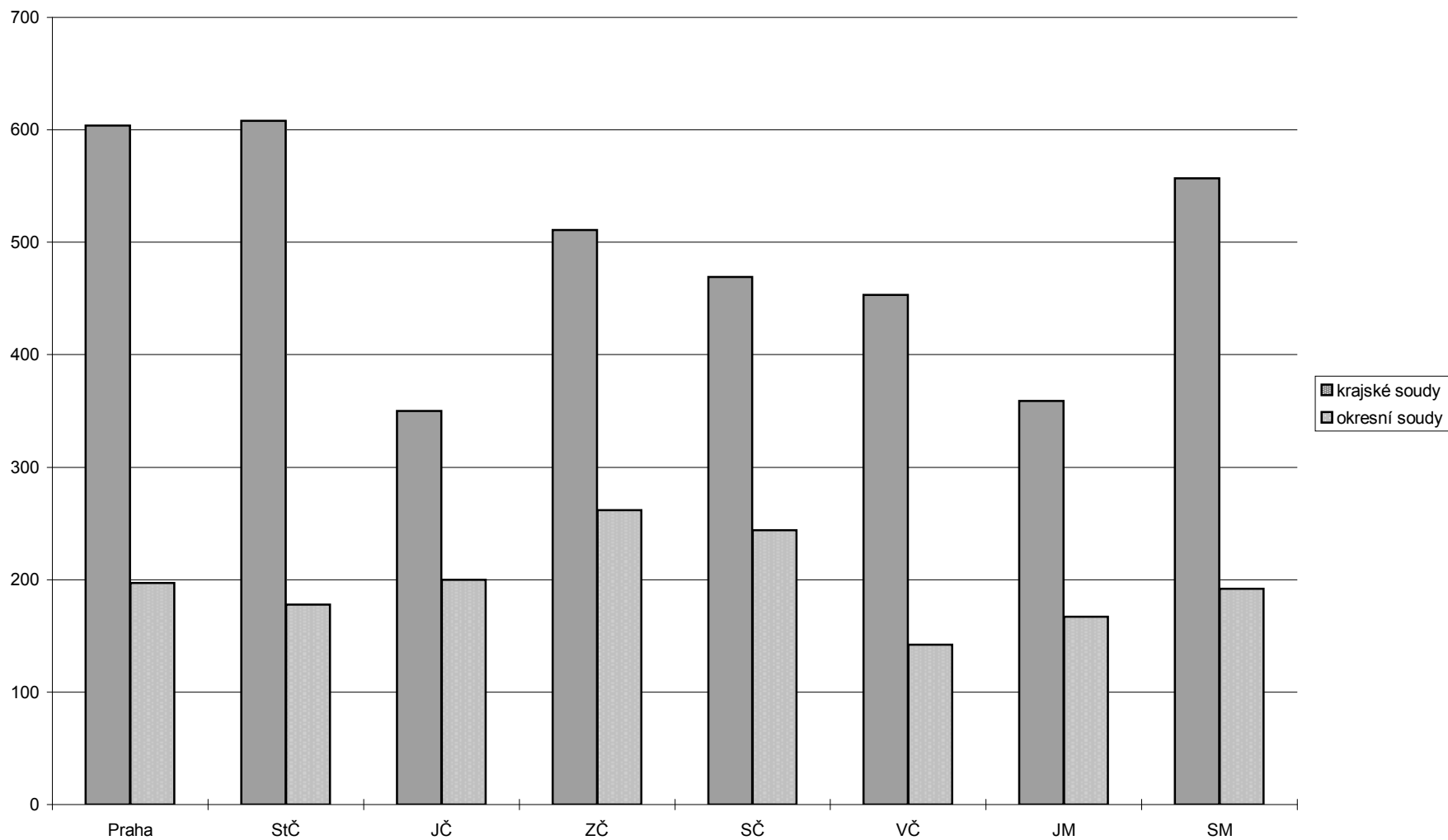

*Zpracoval odbor informatiky Ministerstva spravedlnosti ČR
na základě statistických údajů soudů*

účelová publikace

rok 1997